



MINISTÉRIO DA FAZENDA
Secretaria da Receita Federal do Brasil
Procuradoria-Geral da Fazenda Nacional



**CERTIDÃO POSITIVA COM EFEITOS DE NEGATIVA DE DÉBITOS RELATIVOS AOS TRIBUTOS
FEDERAIS E À DÍVIDA ATIVA DA UNIÃO**

Nome: MARGHESS DISTRIBUIDORA E SERVICOS LTDA
CNPJ: 20.628.085/0001-64

Ressalvado o direito de a Fazenda Nacional cobrar e inscrever quaisquer dívidas de responsabilidade do sujeito passivo acima identificado que vierem a ser apuradas, é certificado que:

1. constam débitos administrados pela Secretaria da Receita Federal do Brasil (RFB) com exigibilidade suspensa nos termos do art. 151 da Lei nº 5.172, de 25 de outubro de 1966 - Código Tributário Nacional (CTN), ou objeto de decisão judicial que determina sua desconsideração para fins de certificação da regularidade fiscal, ou ainda não vencidos; e
2. não constam inscrições em Dívida Ativa da União (DAU) na Procuradoria-Geral da Fazenda Nacional (PGFN).

Conforme disposto nos arts. 205 e 206 do CTN, este documento tem os mesmos efeitos da certidão negativa.

Esta certidão é válida para o estabelecimento matriz e suas filiais e, no caso de ente federativo, para todos os órgãos e fundos públicos da administração direta a ele vinculados. Refere-se à situação do sujeito passivo no âmbito da RFB e da PGFN e abrange inclusive as contribuições sociais previstas nas alíneas 'a' a 'd' do parágrafo único do art. 11 da Lei nº 8.212, de 24 de julho de 1991.

A aceitação desta certidão está condicionada à verificação de sua autenticidade na Internet, nos endereços <<http://rfb.gov.br>> ou <<http://www.pgfn.gov.br>>.

Certidão emitida gratuitamente com base na Portaria Conjunta RFB/PGFN nº 1.751, de 2/10/2014.

Emitida às 13:11:29 do dia 18/10/2023 <hora e data de Brasília>.

Válida até 15/04/2024.

Código de controle da certidão: **DF43.ECAD.6A4E.7B15**

Qualquer rasura ou emenda invalidará este documento.



**GOVERNO DO ESTADO DO MARANHÃO
SECRETARIA DE ESTADO DA FAZENDA**

CERTIDÃO NEGATIVA DE DÉBITO

Nº Certidão: 375484/23

Data da

20/12/2023 17:41:50

Inscrição Estadual: 127244115

CPF/CNPJ: 20628085000164

Razão Social: MARGHESS DISTRIBUIDORA E SERVICOS LTDA

Endereço: AVE JERONIMO DE ALBUQUERQUE MARANHÃO, 300 LOJA 17 CEP: 65060641 -

Telefone: (98)84042878

Município: SAO LUIS

UF: MA

Certificamos que, após a realização das consultas procedidas no sistema desta Secretaria, substanciado pelos artigos 240 a 242, da lei nº 7.799, de 19/12/2002 e disposto no artigo 205 da lei nº 5.172, de 25 de outubro de 1966 (Código Tributário Nacional), não constam débitos relativos aos tributos estaduais, administrados por esta Secretaria, em nome do sujeito passivo acima identificado. Ressalvado, todavia, à Fazenda Pública Estadual o direito da cobrança de dívidas que venham a ser apuradas e não alcançadas pela decadência.

Validade da Certidão: 120 (cento e vinte) dias: 18/04/2024.

A autenticidade desta certidão deverá ser confirmada no endereço:

<http://portal.sefaz.ma.gov.br/>, clicando no item "Certidões" e em seguida em "Validação de Certidão Negativa de Débito".

CERTIDÃO EMITIDA GRATUITAMENTE.

Data Impressão: 20/12/2023 17:41:50



**GOVERNO DO ESTADO DO MARANHÃO
SECRETARIA DE ESTADO DA FAZENDA**

CERTIDÃO NEGATIVA DE DÉBITO

Nº Certidão: 375484/23

Data da

20/12/2023 17:41:50

Inscrição Estadual: 127244115

CPF/CNPJ: 20628085000164

Razão Social: MARGHESS DISTRIBUIDORA E SERVICOS LTDA

Endereço: AVE JERONIMO DE ALBUQUERQUE MARANHAO, 300 LOJA 17 CEP: 65060641 -

Telefone: (98)84042878

Município: SAO LUIS

UF: MA

Certificamos que, após a realização das consultas procedidas no sistema desta Secretaria, substanciado pelos artigos 240 a 242, da lei nº 7.799, de 19/12/2002 e disposto no artigo 205 da lei nº 5.172, de 25 de outubro de 1966 (Código Tributário Nacional), não constam débitos relativos aos tributos estaduais, administrados por esta Secretaria, em nome do sujeito passivo acima identificado. Ressalvado, todavia, à Fazenda Pública Estadual o direito da cobrança de dívidas que venham a ser apuradas e não alcançadas pela decadência.

Validade da Certidão: 120 (cento e vinte) dias: 18/04/2024.

A autenticidade desta certidão deverá ser confirmada no endereço:

<http://portal.sefaz.ma.gov.br/>, clicando no item "Certidões" e em seguida em "Validação de Certidão Negativa de Débito".

CERTIDÃO EMITIDA GRATUITAMENTE.

Data Impressão: 20/12/2023 17:41:50



GOVERNO DO ESTADO DO MARANHÃO
SECRETARIA DE ESTADO DA FAZENDA



CERTIDÃO NEGATIVA DE DÍVIDA ATIVA

Nº Certidão: 090603/23

Data da

06/12/2023 13:51:12

Inscrição Estadual: 127244115

CPF/CNPJ: 20628085000164

Razão Social: MARGHESS DISTRIBUIDORA E SERVICOS LTDA

Endereço: AVE JERONIMO DE ALBUQUERQUE MARANHÃO, 300 LOJA 17 CEP: 65060641 -

Telefone: (98)84042878

Município: SAO LUIS

UF: MA

Certificamos que, após a realização das consultas procedidas no sistema desta Secretaria e na forma do disposto do artigo 156, da lei nº 2.231, de 29/12/1962, substanciado pelos artigos 240 a 242 da lei nº 7.799, de 19/12/2002, bem como prescreve o artigo 205 da lei nº 5.172, de 25 de outubro de 1966 (Código Tributário Nacional) não constam débitos inscritos na Dívida Ativa, em nome do sujeito passivo acima identificado.

Validade da Certidão: 120 (cento e vinte) dias: 04/04/2024.

A autenticidade desta certidão deverá ser confirmada no endereço:
<http://portal.sefaz.ma.gov.br/>, clicando no item "Certidões" e em seguida em "Validação de Certidão Negativa de Dívida Ativa".

CERTIDÃO EMITIDA GRATUITAMENTE.

Data Impressão: 06/12/2023 13:51:12



**GOVERNO DO ESTADO DO MARANHÃO
SECRETARIA DE ESTADO DA FAZENDA**

CERTIDÃO NEGATIVA DE DÍVIDA ATIVA

Nº Certidão: 090603/23

Data da

06/12/2023 13:51:12

Inscrição Estadual: 127244115

CPF/CNPJ: 20628085000164

Razão Social: MARGHESS DISTRIBUIDORA E SERVICOS LTDA

Endereço: AVE JERONIMO DE ALBUQUERQUE MARANHÃO, 300 LOJA 17 CEP: 65060641 -

Telefone: (98)84042878

Município: SAO LUIS

UF: MA

Certificamos que, após a realização das consultas procedidas no sistema desta Secretaria e na forma do disposto do artigo 156, da lei nº 2.231, de 29/12/1962, substanciado pelos artigos 240 a 242 da lei nº 7.799, de 19/12/2002, bem como prescreve o artigo 205 da lei nº 5.172, de 25 de outubro de 1966 (Código Tributário Nacional) não constam débitos inscritos na Dívida Ativa, em nome do sujeito passivo acima identificado.

Validade da Certidão: 120 (cento e vinte) dias: 04/04/2024.

A autenticidade desta certidão deverá ser confirmada no endereço:

<http://portal.sefaz.ma.gov.br/>, clicando no item "Certidões" e em seguida em "Validação de Certidão Negativa de Dívida Ativa".

CERTIDÃO EMITIDA GRATUITAMENTE.

Data Impressão: 06/12/2023 13:51:12

DECLARAÇÃO DE NÃO USUÁRIOFls 10305Proc. Nº 0324/2023

Dados do Solicitante	Nome: MARGHESS DISTRIBUIDORA E SERVIÇOS LTDA Cpf/Cnpj: 20.628.085/0001-64
----------------------	--

Certificamos que, após a realização das consultas em nosso sistema, não consta cadastro relativo aos serviços de água e esgoto ofertados por esta Companhia para o solicitante acima mencionado.

**ESTA CERTIDÃO TEM PRAZO DE VALIDADE DE 60 DIAS
A PARTIR A DATA DE SUA EMISSÃO.**

Verificação de Autenticidade em nosso site escaneando o QR code abaixo



14/12/2023

Data Emissão

VERIFICAÇÃO DE IDONEIDADE DO DOCUMENTO NO NOSSO SITE

www.caema.ma.gov.br



PREFEITURA DE SAO LUÍS

SECRETARIA MUNICIPAL DA FAZENDA

CERTIDÃO NEGATIVA

Número da Certidão: 00008393852023

Validade: 21/03/2024



CERTIFICAMOS QUE ATÉ A PRESENTE DATA NÃO CONSTA DÉBITO FISCAL RELATIVO A PESSOA JURÍDICA, DESCRITA ABAIXO, RESERVA-SE O DIREITO DE A FAZENDA MUNICIPAL COBRAR DÍVIDAS POSTERIORMENTE COMPROVADAS, HIPÓTESE PREVISTA NOS ARTIGOS 80 E 146, DA LEI 6.289, DE 28/12/2017 DO CÓDIGO TRIBUTÁRIO MUNICIPAL.

DADOS DA PESSOA JURÍDICA	
CNPJ: 20.628.085/0001-64	Inscrição Municipal: 3682405144
Razão Social: MARGHESS DISTRIBUIDORA E SERVICOS LTDA	
ATIVIDADE ECONÔMICA PRINCIPAL	
461920000 - REPRESENTANTES COMERCIAIS E AGENTES DO COMERCIO DE MERCADORIAS EM GERAL NAO ESPECIALIZADO	
ENDEREÇO DE LOCALIZACAO	
Logradouro: AVENIDA JERONIMO DE ALBUQUERQUE MARANHÃO	
Número: 300	Complemento: LOJA 17
Bairro: ANGELIM	
Município: SAO LUIS - MA	CEP: 65060641

A presente certidão, sem conter rasuras, tem sua eficácia até a data de validade acima informada, tendo sido lavrada em São Luís (MA), em **22 de novembro de 2023 às 11:17**, sob o código de autenticidade nº **A8952B90A0BE251F686259BD784E3192**.

A autenticidade desta certidão poderá ser confirmada na Internet, em <https://stm.semfaz.saoluis.ma.gov.br/validacaocertidao>.

"NÃO É VÁLIDA A CERTIDÃO QUE CONTIVER EMENDAS, RASURAS OU ENTRELINHAS."



PREFEITURA DE
SÃO LUÍS
CAPITAL DE TODOS OS MARANHENSES
Secretaria Municipal
da Fazenda

INSTRUÇÃO NORMATIVA Nº. 004/2015-GS 25 DE NOVEMBRO DE 2015.

Institui cronograma para implantação da Certidão de Regularidade Fiscal Unificada como documento único para comprovação de regularidade fiscal perante este Município, ressalvados os casos previstos no art. 262 da Consolidação das Leis Tributárias do Município de São Luís.

O SECRETÁRIO MUNICIPAL DA FAZENDA, no uso de suas atribuições legais, e de conformidade com o artigo 3º, parágrafo único, inciso I, da Consolidação das Leis Tributárias do Município – CLTM, Decreto nº 33.144, de 28 de dezembro de 2007, e

CONSIDERANDO que o Município de São Luís, por intermédio da Secretaria Municipal de Fazenda, adquiriu novo sistema de administração tributária, em fase de implantação desde 01.06.2015 que, dentre demais benefícios, proporcionou a unificação do cadastro fiscal municipal (com integralização das informações oriundas do cadastro imobiliário e do cadastro mobiliário) para maior controle e monitoramento do passivo municipal;

CONSIDERANDO que em razão de referida implantação o Município de São Luís angariou meios suficientes para deixar de expedir certidões de regularidade que tenham por base unicamente os dados do cadastro mobiliário, denominada "certidão negativa de dívida ativa relativa aos débitos de ISS e TLVF";

CONSIDERANDO que na legislação federal e municipal não há qualquer previsão acerca da certidão específica anteriormente utilizada, mas tão somente a certidão de regularidade fiscal, cabendo a cada ente tributante definir as regras específicas sobre os documentos sob sua competência, sendo a certidão unificada já utilizada no âmbito



PREFEITURA DE
SÃO LUÍS
CAPITAL DE TODOS OS MARANHENSES

Secretaria Municipal
de Fazenda

federal e estadual, tal qual em demais municípios em que já se dispõe de tecnologia para controle de cadastro único:

CONSIDERANDO que a filosofia de integralização adotada auxilia na ação de saneamento do cadastro do Município de São Luís, que é prioritária no escopo de construção de um Cadastro Técnico Multifinalitário Municipal, a ser utilizado como ferramenta para a organização das informações referentes às residências, condomínios, infraestrutura, prédios, equipamentos e serviços públicos, bem como outras informações que atendam às necessidades de vários órgãos na gestão do município, passando-se a dispor, assim, de dados fidedignos da malha fundiária do município e de seus municípios, podendo-se atuar com mais eficácia e efetividade no planejamento e na execução das ações propostas:

CONSIDERANDO que a nova filosofia de integralização adotada auxilia igualmente na otimização dos mecanismos de arrecadação municipal, com vistas à cobrança baseada em uma política de justiça fiscal, com correção de dados referentes ao sujeito passivo e aos parâmetros que compõem a base de cálculo dos tributos, inclusive com implementação de providências para efetivação de recolhimento dos tributos decorrentes das transferências de imóveis e averbações de proprietários atuais dos imóveis:

CONSIDERANDO que, desde a adoção de referida medida, vários foram os requerimentos administrativos apresentados, com o fim de que a certidão específica de regularidade de débitos mobiliários pudesse ser expedida, diante dos diversos débitos imobiliários que passaram a impedir a comprovação de sua regularidade fiscal:

CONSIDERANDO o argumento exposto por esses contribuintes, de que não houve comunicação prévia acerca da alteração de filosofia da expedição das certidões de regularidade fiscal, estando habituados a fazer prova de regularidade fiscal por meio dos documentos anteriormente emitidos, o que vem lhes causando entraves para consecução de suas atividades:

CONSIDERANDO os termos do processo administrativo nº 31.539/2015, em que o Secretário Municipal de Governo manifestou-se favoravelmente ao pedido de concessão

flc



PREFEITURA DE
SÃO LUÍS
CAPITAL DE TODOS OS MARANHENSES
Secretaria Municipal da
Fazenda



de prazo para que os contribuintes se adequem ao novo modelo de certidão única de regularidade fiscal:

CONSIDERANDO a política de boa-fé que se tem como diretriz neste Município, que justifica os diálogos com as empresas contribuintes para implementação de medidas que auxiliem no incremento da arrecadação municipal, garantindo-se o desenvolvimento da economia ludovicense, com o conseqüente melhoramento nas áreas de competências fins deste ente:

CONSIDERANDO a necessidade de conciliação dos direitos esculpido nos dispositivos do art. 5º, XXXIV, "b", art. 37, art. 170, art. 156, I e II da Constituição Federal, art. 205 e 123 do Código Tributário Nacional, art. 260 e ss. da Consolidação das Leis Tributárias do Município e demais legislação que rege a espécie

EXPEDE a seguinte Instrução Normativa, nos seguintes termos:

Art. 1º. Fica definido como termo final para implantação da **Certidão de Regularidade Fiscal Unificada Municipal**, como único documento hábil para comprovação de regularidade fiscal com este Ente, o dia **24 de março de 2016**.

Parágrafo Único – Ficam ressalvados os casos de certidões de regularidade previstos no art. 262 da Consolidação das Leis Tributárias do Município.

Art. 2º. Quando dos requerimentos para expedição de **Certidão de Regularidade Fiscal Unificada Municipal**, a consulta será feita pelo CNPJ/CPF do contribuinte, em relação aos débitos tributários constituídos e lançados no cadastro mobiliário e imobiliário, conjuntamente.

Art. 3º. Somente enquanto não exaurido o prazo previsto no Art. 1º, da presente Instrução, poderão ser expedidas certidões de regularidade fiscal específicas, com consultas direcionadas exclusivamente ao cadastro de débitos fiscais mobiliários.

[Handwritten signature]



Art. 4º. No caso das certidões expedidas nos termos do Art. 3º. da presente Instrução, sejam positivas, negativas ou positivas com efeitos de negativas, o prazo de validade não excederá o termo final do cronograma previsto no art. 1º desta Instrução.

Art. 5º. As certidões expedidas na forma do Art. 3º. da presente Instrução poderão ser disponibilizadas eletronicamente, por meio do portal de serviços da SEMFAZ.

Art. 6º. Esta Instrução Normativa entra em vigor na data de sua publicação.

Art. 7º. Revoga-se as disposições em contrário.

Art. 8º. Dê-se ciência à Secretaria Adjunta de Gestão Tributária e à Superintendência da Área de Informática, para imediata implementação e controle das regras da presente Instrução.

RAIMUNDO JOSÉ RODRIGUES DO NASCIMENTO

Secretário Municipal da Fazenda

Voltar

Imprimir



CAIXA
CAIXA ECONÔMICA FEDERAL

**Certificado de Regularidade
do FGTS - CRF**

Inscrição: 20.628.085/0001-64
Razão Social: MARGHESS DISTRIBUIDORA E SERVICOS LTDA
Endereço: AV JERONIMO DE ALBUQUERQUE MARANHAO 300 LOJA 17 / ANGELIM /
SAO LUIS / MA / 65060-641

A Caixa Econômica Federal, no uso da atribuição que lhe confere o Art. 7, da Lei 8.036, de 11 de maio de 1990, certifica que, nesta data, a empresa acima identificada encontra-se em situação regular perante o Fundo de Garantia do Tempo de Serviço - FGTS.

O presente Certificado não servirá de prova contra cobrança de quaisquer débitos referentes a contribuições e/ou encargos devidos, decorrentes das obrigações com o FGTS.

Validade: 01/12/2023 a 30/12/2023

Certificação Número: 2023120108442281842012

Informação obtida em 12/12/2023 11:19:52

A utilização deste Certificado para os fins previstos em Lei esta condicionada a verificação de autenticidade no site da Caixa:
www.caixa.gov.br

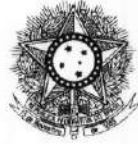

PODER JUDICIÁRIO
JUSTIÇA DO TRABALHO



CERTIDÃO NEGATIVA DE DÉBITOS TRABALHISTAS

Nome: MARGHESS DISTRIBUIDORA E SERVICOS LTDA (MATRIZ E FILIAIS)
CNPJ: 20.628.085/0001-64
Certidão nº: 61994052/2023
Expedição: 06/11/2023, às 16:25:54
Validade: 04/05/2024 - 180 (cento e oitenta) dias, contados da data de sua expedição.

Certifica-se que **MARGHESS DISTRIBUIDORA E SERVICOS LTDA (MATRIZ E FILIAIS)**, inscrito(a) no CNPJ sob o nº 20.628.085/0001-64, **NÃO CONSTA** como inadimplente no Banco Nacional de Devedores Trabalhistas. Certidão emitida com base nos arts. 642-A e 883-A da Consolidação das Leis do Trabalho, acrescentados pelas Leis ns.º 12.440/2011 e 13.467/2017, e no Ato 01/2022 da CGJT, de 21 de janeiro de 2022. Os dados constantes desta Certidão são de responsabilidade dos Tribunais do Trabalho.

No caso de pessoa jurídica, a Certidão atesta a empresa em relação a todos os seus estabelecimentos, agências ou filiais.

A aceitação desta certidão condiciona-se à verificação de sua autenticidade no portal do Tribunal Superior do Trabalho na Internet (<http://www.tst.jus.br>).

Certidão emitida gratuitamente.

INFORMAÇÃO IMPORTANTE

Do Banco Nacional de Devedores Trabalhistas constam os dados necessários à identificação das pessoas naturais e jurídicas inadimplentes perante a Justiça do Trabalho quanto às obrigações estabelecidas em sentença condenatória transitada em julgado ou em acordos judiciais trabalhistas, inclusive no concernente aos recolhimentos previdenciários, a honorários, a custas, a emolumentos ou a recolhimentos determinados em lei; ou decorrentes de execução de acordos firmados perante o Ministério Público do Trabalho, Comissão de Conciliação Prévia ou demais títulos que, por disposição legal, contiver força executiva.



MINISTÉRIO DO TRABALHO E EMPREGO
SECRETARIA DE INSPEÇÃO DO TRABALHO
COORDENAÇÃO-GERAL DE RECURSOS



CERTIDÃO DE DÉBITOS TRABALHISTAS
NEGATIVA

EMPREGADOR: MARGHESS DISTRIBUIDORA E SERVICOS LTDA

INSCRIÇÃO: 20.628.085/0001-64

DATA E HORA DA EMISSÃO: 21/12/2023, às 16:22:56, conforme horário oficial de Brasília

CERTIFICA-SE, de acordo com as informações registradas no sistema de Controle de Processos de Multas e Recursos que, nesta data, **NÃO CONSTAM** débitos decorrentes de autuações em face do empregador acima identificado.

1. Esta certidão abrange todos os estabelecimentos do empregador.
2. A presente certidão não modifica a situação do empregador que conste do cadastro previsto na Portaria Interministerial MTE/SDH n° 2, de 12 de maio de 2011, que disciplina o Cadastro de Empregadores que tenham submetido trabalhadores a condições análogas a de escravo.
3. Conforme artigo 103, § 2º da Portaria MTP n° 667/2021, a certidão ora instituída refletirá sempre a última situação ocorrida em cadastros administrativos pelo emitente, de modo que, havendo processos enviados à Procuradoria da Fazenda Nacional - PFN, quanto a estes, poderá ser obtida certidão específica perante aquele órgão, visando a demonstrar a situação atualizada dos mesmos.
4. Expedida com base na Portaria MTP n° 667, de 8 de novembro de 2021. Emitida gratuitamente.



Dados para conferência da autenticidade desta certidão:

Endereço: <https://eprocesso.sit.trabalho.gov.br/Certidao/Validar>

Código: CAMURZAF86

A autenticidade também pode ser verificada a partir do QR Code ao lado.



ATESTADO DE APTIDÃO TÉCNICA PARA FORNECIMENTO DE ALIMENTOS

Atestamos por meio deste, a aptidão técnica operacional e profissional da empresa e responsável técnica abaixo identificados referente ao fornecimento de cestas básicas conforme segue:

Empresa fornecedora: MARGHESS DISTRIBUIDORA E SERVIÇOS LTDA

CNPJ nº: 20.628.085/0001-64

Registro CRN 11ª Região nº: PJ/1569

Endereço: Avenida Jerônimo de Albuquerque Maranhão, nº 300, loja 17, bairro Angelim, CEP 65.060-641, nesta cidade de São Luís/MA.

Responsável técnica: LETÍCIA ADRIELLE LOPES RODRIGUES

Cargo/ Registro CRN 11ª Região nº: 14329/P

Tipo de produtos: Gêneros alimentícios não perecíveis.

Data da entrega dos produtos: 06 de junho de 2022.

DANFE Documento Auxiliar da Nota Fiscal Eletrônica (NF-e) nº: 000000088

Chave de acesso NF-e nº: 2122 0620 6280 8500 0164 5500 1000 0000 8813 4567 3229

Descrição	Quantidade
Cesta básica 11 itens, acondicionados em saco plástico transparente..... 3kg arroz branco e polido tipo 1 Brilho da Ilha. 1kg feijão carioca Dona Dê. 1kg açúcar refinado União. 1kg de farinha branca Natural. 1pct flocão de milho 400g Amarelim. 1pct café torrado e moído almofada 250g Aryna. 1lt sardinha óleo comestível 125g Robinson Crusoe. 1pct Composto lácteo 200g Só Beber. 1pct biscoito cream e cracker salgado 400g Kikos. 1pet óleo de soja refinado 900ml Concórdia. 1pct macarrão sêmola tipo espagete 500g.	670 cestas

Atestamos que todas as marcas dos produtos fornecidos são de 1ª qualidade e estavam dentro dos prazos de validade.

Atestamos ainda, que os produtos foram entregues prontamente para nossa empresa (Comercial Ferroplastma Ltda – CNPJ nº 05.592.219/0001-40) na data estabelecida verbalmente entre as partes, atendendo todas as nossas expectativas.

Diante dos fatos, afirmamos a que a empresa e profissional em questão possuem capacidade técnica inquestionável e que não existe nada que desabone os mesmos.

Sem mais, firmamos o presente atestado.

São Luís/MA, em 07 de junho de 2022.

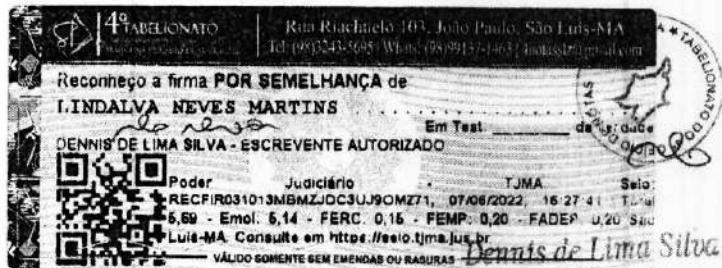

Escrevente Autorizado

COMERCIAL FERROPLASTMA LTDA.
Letícia Adrielle Lopes Rodrigues
Letícia Adrielle Lopes Rodrigues
Sócio - Proprietária

CNPJ: 05.592.219/0001-40 Insc. Estadual: 12.516.206-5 NIRE 2120054103-7
Rua Israel, nº 01 - Loja 03 - Jardim São Cristóvão - Fones: (98) 3302-4835 / 99139-9618 - São Luís/MA
E-mail: comercialferroplastma@outlook.com



CLAUDIA SILVA DOS SANTOS 00165597380
CNPJ/MF: 43.886.149/0001-22
RUA HUMBERTO DE CAMPOS, 255, CRUZEIRO, SÃO JOSÉ DE RIBMAR (MA), CEP: 65.110-000
DDD/Telefone: 98/98329-9750, e-mail: cozinharibmarenses@gmail.com

Atestado de aptidão técnica operacional e profissional

Atestamos para os devidos fins, que a empresa **MARGHESS** **DISTRIBUIDORA E SERVIÇOS LTDA**, inscrita no CNPJ/MF: 20.628.085/0001-64, Inscrição Estadual/MA: 12.724.411-5 e registro no CRN/11ª região: PJ/1569, localizada na Av. Jerônimo de Albuquerque Maranhão, 300, Loja 17, bairro Angelim, na cidade de São Luís (MA), tendo como responsável técnica a nutricionista ÉRIKA LIMA FERNANDES, registrada no CRN/11ª região: 13318/P, forneceu gêneros alimentícios para esta empresa na data de 22/03/2022 (NF nº: 000000070, conforme descrito abaixo:

Mercadoria fornecida	Quantidade
Arroz branco polido tipo 1 classe longo fino 1kg, Painho	90,00 Kg
Macarrão espaguete sem ovos 500g fd c/ 10 pct, Puríssima	2,00 Fd.
Coxa de frango congelada Sadia	1,00 kg
Coxa e sobrecoxa de frango congelado Friato	1,00 kg
File de peito de frango congelado Sadia	1,00 kg
Filezinho de frango congelado Perdigão	1,00 kg
Feijão preto tipo 1 comum 1kg Dona Dê	1,00 kg
Feijão carioca tipo 1 comum 1kg Dona Dê	50,00 kg
Peixe tambaqui natural kg	9,75 kg
Abacate in natura	0,49 kg
Açúcar cristal 1kg Itaja	30,00 kg
Água mineral sem gás 510ml, fd c/ 20 unid Sterbom	12 unid.
Banana prata in natura	0,67 kg
Cebola branca in natura	0,69 kg
Farinha de mandioca branca seca tipo 1 classe média farinha Natural	30,00 unid.
Ovo de codoma cartela c/ 30 unid. Avine	1,00 unid.
Sal moído e iodado 1kg bom de mesa	30,00 kg
Tomate salada in natura	0,50 kg
Repolho branco in natura	0,42 kg
Alface crespa hidropônica in natura	1,00 unid.
Batata doce in natura	1,34 kg
Abobora leite in natura	0,99 kg
Chuchu in natura	0,36 kg
Beterraba in natura	0,90 kg
Café torrado e moído tradicional a vácuo 250g, cx c/ 20 unid. São Braz Premium	1,00 Fd
Batata inglesa lavada in natura	1,02 kg
Cenoura in natura	0,75 kg
Colorífico sem sal 100g kimimo	1,00 unid.

Cláudia
AJUDICIAL DO 1º OFICIN



CLAUDIA SILVA DOS SANTOS 00165597380
CNPJ/MF: 43.886.149/0001-22
RUA HUMBERTO DE CAMPOS, 255, CRUZEIRO, SÃO JOSÉ DE RIBMAR (MA). CEP: 65.110-000
DDD/Telefone: 98/98329-9750, e-mail: cozinharibamarense@gmail.com

Os produtos foram entregues prontamente após a solicitação e confirmação do pedido por meio telefônico (98) 3303-3925, sem nenhuma reclamação da nossa parte no que se refere a pontualidade, higiene e qualidade dos produtos.

Trata-se de uma empresa idônea e nada havendo que a desabone até a presente data.

São José de Ribamar (MA), em 23 de março de 2022.

Atenciosamente,

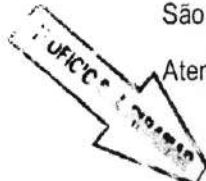

Cláudia Silva dos Santos

Cláudia Silva dos Santos
CPF: 001.655.973-80
Microempreendedora



Reconheço por AUTENTICIDADE a(s) firmas de
(1) CLÁUDIA SILVA DOS SANTOS
Selos: RECFIRO314689CCSULCJSTP3646 Confira os dados do ato em: selo.tjma.jus.br Total R\$ 5,69 Emol R\$ 6,14 FERC R\$ 0,15 FADEP R\$ 0,20 FENP R\$ 0,20
São José de Ribamar/MA, 23/03/2022, às 12:33:20 horas.
Em testemunho da verdade
Luiziano de Sousa Cantanhede
LUIZIANO DE SOUSA CANTANHEDE
Tabelião/Registrador Substituto

[Handwritten mark]



CLAUDIA SILVA DOS SANTOS 00165597380
CNPJ/MF: 43.886.149/0001-22

RUA HUMBERTO DE CAMPOS, 255, CRUZEIRO, SÃO JOSÉ DE RIBMAR (MA). CEP: 65.110-000
DDD/Telefone: 98/98329-9750, e-mail: cozinharibmarenses@gmail.com

Atestado de aptidão técnica operacional e profissional

Atestamos para os devidos fins, que a empresa **MARGHESS DISTRIBUIDORA E SERVIÇOS LTDA**, inscrita no CNPJ/MF: 20.628.085/0001-64, Inscrição Estadual/MA: 12.724.411-5 e registro no CRN/11ª região: PJ/1569, localizada na Av. Jerônimo de Albuquerque Maranhão, 300, Loja 17, bairro Angelim, na cidade de São Luis (MA), tendo como responsável técnica a nutricionista **LETÍCIA ADRIELLE LOPES RODRIGUES**, registrada no CRN/11ª região: 14329/P, forneceu gêneros alimentícios para esta empresa na data de 07/10/2022 (NF nº: 000000131), conforme descrito abaixo:

<u>Mercadoria fornecida</u>	<u>Quantidade</u>
Coxa de frango congelada bandeja 1kg. Sadia.	2 bandejas
Sobrecoxa frango congelada bandeja 1kg. Sadia.	2 bandejas
Salsicha de frango resfriada. Sadia.	1,000 kg
Tomate salada. In natura.	1,050 kg
Ervilha e cenoura em conserva lata 170g. Quero.	24 latas
Ervilha/milho sachê 170g. Fugini pouch.	1 unidade
Achocolatado em pó enriquecido com vitaminas 200g. Italic.	24 pacotes
Água mineral sem gás 200ml caixa com 48 copos. Sterbom.	1 caixa
Cerveja garrafa long neck 330ml. Heineken.	24 unidades
Banana prata. In natura.	1,092 kg
Açúcar demerara naturale 1kg. União.	2,000 kg
Chá natural sachê 1g cx c/ 10 unid. Leão.	35 caixas
Farinha de mandioca amarela grupo d'água tipo 1 classe - média 1kg. Natural.	30,000 kg
Linguiça de frango congelada pct 700g. Seara.	1 pacote
Maionese tradicional bisnaga 390g. Heinz.	1 unidade
Ovo de codorna cartela c/ 30 unid. Avine.	1 cartela
Farinha de mandioca branca grupo - seca tipo 1 classe - média 1kg. Natural.	10,000 kg
Macarrão comum tipo espaguete 400g. Bonsabor.	14 pacotes
Macarrão de sêmola tipo espaguete 500g. Faixa dourada- fortaleza	10 pacotes
Feijão branco comum 1kg. Sabor.	30,000 kg
Biscoito/bolacha cream cracker tradicional/original salgado 3x1 350g. Mama mia.	20 unidades
Açúcar branco classe cristal, tipo refinado 1kg. Ennebê.	10,000 kg
Adoçante em pó sachê. Linea stevia.	1 unidade
Chocolate em pó pct 2kg. Celecta.	2 pacotes
Flocão de milho (farinha de milho flocada) 400g. Amarelim.	20 pacotes
Margarina com sal 500g. Vigor.	1 unidade
Refrigerante de cola lata 350ml pct c/ 6 unid. Coca-cola.	2 pacotes

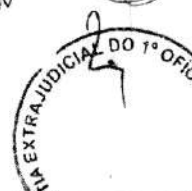



CLAUDIA SILVA DOS SANTOS 00165597380
CNPJ/MF: 43.886.149/0001-22

RUA HUMBERTO DE CAMPOS, 255, CRUZEIRO, SÃO JOSÉ DE RIBMAR (MA). CEP: 65.110-000
DDD/Telefone: 98/98329-9750, e-mail: cozinharibamarense@gmail.com

Bala mix sortida 500g. Icekiss.	2 pacotes
Azeite de oliva vidro 500ml. Gallo.	1 unidade
Arroz branco polido tipo 1 classe longo fino 1kg. Painho.	150,000 kg
Barra de cereais coco/chocolate 20g pct c/ 20 barras	1 pacote
Composto lácteo (pó para preparo de bebida sabor leite) 200g. Só beber.	50 pacotes
Milho verde sachê 170g. Fugini pouch.	1 unidade
Refrigerante de guaraná lata 350ml pct c/ 12 unid. Guaraná antártica.	1 pacote
Café torrado e moído extra forte à vácuo 250g. Pilão.	20 pacotes

Os produtos foram entregues prontamente após à solicitação e confirmação do pedido por meio telefônico (98) 3303-3925, sem nenhuma reclamação da nossa parte no que se refere à pontualidade, higiene e qualidade dos produtos.

Trata-se de uma empresa idônea e nada havendo que a desabone até a presente data.

São José de Ribamar (MA), em 11 de Outubro de 2022.

Atenciosamente,



Claudia Silva dos Santos

Claudia Silva dos Santos

CPF: 001.655.973-80

Microempreendedora

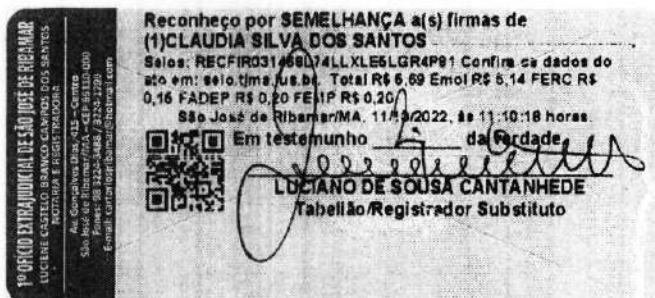



ATESTADO DE CAPACIDADE TÉCNICA

Interessado: MARGHESS DISTRIBUIDORA E SERVIÇOS LTDA

Atestamos para fins comprobatórios de capacidade técnica operacional e profissional que a empresa MARGHESS DISTRIBUIDORA E SERVIÇOS LTDA, inscrita no CNPJ 20.628.085/0001-64, forneceu satisfatoriamente 225 cestas básicas à E B C SILVA COMÉRCIO E SERVIÇOS EIRELI, CNPJ 05.321.253/0001-80, localizada na Rua Um, Qquadra 02, 17, Loteamento Nova Canaã / Maioba-Mocajituba, cidade de Paço do Lumiar-MA, conforme especificações e quantitativos estabelecidos abaixo:

Forma de entrega: Única, realizada na data de 10 de março de 2022.

Responsável técnica: ERIKA LIMA FERNANDES, nutricionista, inscrita no CRN 11ª Região nº 13318/P

OBJETO	QUANT.	PESO BRUTO
CESTA BÁSICA 11 itens (NF-e 000000064)	225 und	7,875 kg
Arroz branco polido tipo 1 classe longo fino, pct 1kg, marca Butuí	2 pct	2 kg
Café torrado e moído embalado à vácuo, pct 250g, marca Puro	1 pct	250 g
Açúcar branco refinado, pct 1kg, marca Itajá	1 pct	1 kg
Feijão carioca tipo 1, pct 1kg, marca Dona Dê	1 pct	1 kg
Óleo de soja refinado, pct 900ml, marca Concórdia	1 pct	900 ml
Composto lácteo, pct 200g, marca Só Beber	1 pct	200 g
Biscoito Cream e Cracker salgado, pct 400g, marca Kikos	1 pct	400 g
Flocão de milho, pct 500g, marca Maratá	1 pct	500 g
Macarrão tipo espaguete, pct 500g, marca Santa Clara	1 pct	500 g
Farinha de mandioca branca, pct 1kg, marca Natural	1 pct	1 kg
Sardinha em óleo comestível, 125g, marca Robinson Crusoe	1 lata	125g

Atestamos ainda que a empresa entregou produtos de qualidade inquestionável a contento.

Paço do Lumiar (MA), em 13 de março de 2022.

Eduarda Beatriz Carvalho Silva

Eduarda Beatriz Carvalho Silva

RG 0482115320134 SSP/MA

CPF 071.720.483-93

Empresária

Telefone (98) 98129-0700

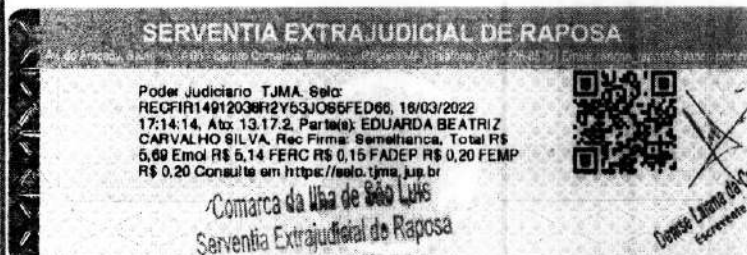

ATESTADO DE APTIDÃO TÉCNICA

Atestamos para os devidos fins, que esta empresa **F O MOREIRA COMÉRCIO E SERVIÇOS**, com sede na Av. Dr. Antonio Sampaio, 1266 - Centro - Matões do Norte/MA, inscrita no CNPJ/MF 27.458.531/0001-89, devidamente representada por minha pessoa, FRANCISCO OLIVEIRA MOREIRA, empresário, portador da identidade nº 019026862001-6 SSP/MA e do CPF nº 001.856.153-50, adquiriu da empresa **MARGHESS DISTRIBUIDORA E SERVIÇOS LTDA (GRUPO MARGHESS)**, inscrita no CNPJ/MF 20.628.085/0001-64, com sede na Av. Jerônimo de Albuquerque Maranhão, 300 - loja 17 - Angelim - São Luís/MA, cestas básicas contendo produtos de excelente qualidade abaixo relacionados:

DESCRIÇÃO DETALHADA DO PRODUTO	QUANT.
 <p>Cesta básica contendo: 2 pacotes de 1kg de arroz branco tipo 1; 1 pacote de 500g de café tradicional; 1 pacote de 1kg de feijão carioca; 1 pacote de 1kg de açúcar refinado; 1 lata/pet de 900ml de óleo de soja; 1 pacote de 200g de composto lácteo; 1 pacote de 400g de biscoito salgado cream e cracker; 1 pacote de 500g de flocão de milho; 1 pacote de 500g de macarrão sêmola; 1 pacote de 1kg de farinha de mandioca branca; e 1 lata de 125g de sardinha ao molho de tomate.</p>	170 cestas

Nota fiscal eletrônica: 000.000.045

Chave de acesso: 2122 0120 6280 8500 0164 5500 1000 0000 4510 0300 0004

Período de fornecimento: Entrega imediata

Data da entrega: 07 de janeiro de 2021

Responsável técnica: ÉRIKA LIMA FERNANDES (Nutricionista - CRN/11ª Região: 13318/P)

Certificamos que o fornecimento dos produtos mencionados neste atestado foi efetuado de forma satisfatória e com pontualidade, a qual atestamos a qualificação técnica operacional da empresa MARGHESS DISTRIBUIDORA E SERVIÇOS LTDA e qualificação técnica profissional da ÉRIKA LIMA FERNANDES, inexistindo fatos que desabone a conduta das mesmas.

Matões do Norte/MA, 14 de janeiro de 2022.

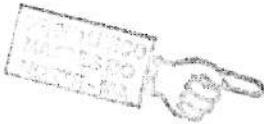

Francisco Oliveira Moreira
Empresário

SERVENTIA EXTRAJUDICIAL (OFÍCIO ÚNICO) MATÕES DO NORTE - MARANHÃO
Fone: (98) 99218-5790 Email: cartoriomatoesdaonorte@gmail.com

Poder Judiciário - TJMA
Nº SELO RECFIR158198TMX0WTIB85QZ215
Reconheço e dou fé como autêntica a Firma de FRANCISCO OLIVEIRA MOREIRA, Matões Do Norte/MA, 14/01/2022 17:28:44. Ato: 13.17.2. Total R\$ 5,69 Emol R\$ 5,14 FERC R\$ 0,15 FADEP R\$ 0,20 FEMP R\$ 0,20
Consulte em <http://selo.tjma.jus.br>.



MARIA EDUARDA SANTOS CORRÊA
ESCRIVENTE AUTORIZADA



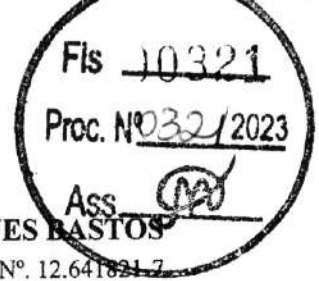

G R RODRIGUES BASTOS

CNPJ Nº. 36.899.644/0001-00 / INSC. EST. Nº. 12.641821-7
RUA DA MOURARIA, Nº 02, SOLAR DOS LUSITANOS
CEP 65.065.700 SÃO LUÍS (MA)
(DDD) Telefone: (98) 98277-1333
Instagram: @quintaldepraiafood

ATESTADO

Referência: COMPROVAÇÃO DE CAPACIDADE TÉCNICA.

Partes interessadas: MARGHESS DISTRIBUIDORA E SERVIÇOS LTDA e ÉRIKA LIMA FERNANDES (Nutricionista / CRN- 11ª Região nº 13318/P).

Atestamos para os devidos fins direito e a pedido das partes interessadas acima identificadas, que a empresa MARGHESS DISTRIBUIDORA E SERVIÇOS LRDA, CNPJ Nº 20.628.085/0001-64, localizada na AV. JERÔNIMO DE ALBUQUERQUE MARANHÃO, Nº 300, LOJA 17, ANGELIM, na cidade de SÃO LUÍS (MA), forneceu a este empreendimento comercial de forma satisfatória e com pontualidade na data de 21/01/2022, os gêneros alimentícios não perecíveis abaixo relacionados:

PRODUTO	QUANTIDADE	PESO TOTAL
Arroz branco polido tipo 1, embalagem de 1kg.....	90 pacotes	90,00 kg
Açúcar refinado, embalagem de 1kg	500 pacotes	500,00 kg
Biscoito tipo cream cracker salgado, pacote 400g.....	500 pacotes	200,00 kg
Café torrado e moído, pacote de 250g.....	500 pacotes	125,00 kg
Leite em pó integral, embalagem de 200g.....	50 pacotes	10,00 kg
Flocão de milho, embalagem de 500g.....	420 pacotes	210,00 kg
Feijão tipo carioca, embalagem de 1kg	273 pacotes	273,00 kg
Macarrão tipo espaguete com ovos, embalagem de 500g.....	500 pacotes	250,00 kg
Óleo de soja refinado, embalagem de 900ml.....	485 pets	436,50 litros
Farinha de mandioca branca, embalagem de 1kg	500 pacotes	500,00 kg
Sardinha em óleo comestível, lata de 125g.....	500 latas	62,50 kg
Sardinha ao molho de tomate, lata de 125g.....	50 latas	6,25 kg
Composto lácteo enriquecido de vitaminas, embalagem de 200g...	500 pacotes	100,00 kg

Informações complementares: DANFE nº 000.000.052

Atestamos ainda, que todos os produtos fornecidos foram de primeira qualidade e com controle higiênico-sanitário inquestionável, atendendo integralmente a todas nossas expectativas, não existindo nada que desabone a capacidade técnica da empresa MARGHESS DISTRIBUIDORA E SERVIÇOS LTDA e da responsável técnica ÉRIKA LIMA FERNANDES.

São Luís (MA), em 24 de janeiro de 2022.



[Signature]

Luciano Ricardo Targino Bastos
Representante legal
CPF nº 152.130.803-91

6º TABELIONATO DE NOTAS DE SÃO LUÍS
PEDRO HENRIQUE DE CARVALHO LIMA - Tabelião 1 Av. São Luís Perla de Fátima, 8 - Rio And Shopping
Praia Subgolo - Bairro Tule - São Luís/MA - CEP 65.065-470 - Telefone: (98) 3015-5006 - www.tabelionato.net.br

Reconheço por semelhança a firma de LUCIANO RICARDO TARGINO BASTOS
Jose Gabriel Vieira de Souza - ESCRIVÃO Autorizado

Poder Judiciário - TJMA
Selo: RECFIR1667450Z30CW2IV9KPZG19
Data/Hora: 24/01/2022 16:48:19. Ato: 13.17.2
Parte(s): LUCIANO RICARDO TARGINO BASTOS. Total R\$ 6.69 Emol: R\$ 5,14 FERC R\$ 0,15 FADEP R\$ 0,20 FEMP R\$ 0,20 Consulte em <https://selo.tjma.jus.br>

VÁLIDO SOMENTE COM
SELO DE AUTENTICIDADE

[Handwritten mark]



INSTITUTO NACIONAL DE COLONIZAÇÃO E REFORMA AGRÁRIA
Rua H, Quadra E, nº. 12 ? Jardim Atlântico, - Bairro Turu, São Luís/MA, CEP 65067-150
- <http://www.incra.gov.br>



ATESTADO DE CAPACIDADE TÉCNICA

Processo nº 54000.111133/2022-53

ATESTAMOS para os devidos fins e a quem de direito possa interessar, que a empresa **MARGHESS DISTRIBUIDORA E SERVIÇOS LTDA (20.628.085/0001-64)** participou junto a esta Superintendência do INCRA no Estado do Maranhão de processo de dispensa de licitação nº 09/2022, onde a mesma apresentou proposta mais vantajosa e logrou êxito para o fornecimento de fornecimento de café e açúcar, visando atender necessidades desses produtos nas dependências da Superintendência do INCRA no Estado do Maranhão em São Luís e das Unidades Avançadas de Zé Doca/MA e Barra do Corda/MA.

OBS: O FORNECIMENTO DOS BENS SE DEU DENTRO DAS ESPECIFICAÇÕES TÉCNICAS CONTIDAS NO TERMO DE REFERÊNCIA, SENDO AINDA ENTREGUES DENTRO DO PRAZO ESPECIFICADO NA ORDEM DE SERVIÇO, ATENDENDO ASSIM PLENAMENTE À DEMANDA DA SR(12)MA.

Contratante:

INSTITUTO NACIONAL DE COLONIZAÇÃO E REFORMA AGRÁRIA
SUPERINTENDÊNCIA REGIONAL DO MARANHÃO – SR-12
CNPJ Nº 00.375.972/0001-60

Nº do Contrato: DISPENSA DE LICITAÇÃO Nº 009/2022
PROCESSO ADMINISTRATIVO Nº 54000.111133/2022-53

ESPECIFICAÇÃO DOS PRODUTOS

Produto	Unidade	Qtd. Fornecimento
Café	250 g	1.172
Acúcar	1 kg	782
Preço Médio Estimado Máximo		

Atestamos ainda, que tais produtos foram entregues de acordo com os parâmetros técnicos de qualidade exigidos para serviços e no prazo pactuado, não existindo, em nossos registros, até a presente data, fatos que desabonem sua conduta e responsabilidade com obrigações assumidas.

Atenciosamente,

(assinado eletronicamente)

CLAUDIO ROBERTO SANTOS SILVA
Chefe da Divisão Operacional / INCRA/MA
Portaria INCRA/P nº 863/2021



Documento assinado eletronicamente por **Claudio Roberto Santos Silva**, Chefe de Divisão, em 05/01/2023, às 15:55, conforme horário oficial de Brasília, com fundamento no art. 6º, § 1º, do Decreto nº 8.539, de 8 de outubro de 2015.



A autenticidade deste documento pode ser conferida no site https://sei.incra.gov.br/sei/controlador_externo.php?acao=documento_conferir&id_orgao_acesso_externo=0, informando o código verificador **15275516** e o código CRC **F133DB2C**.

Referência: Processo nº 54000.111133/2022-53

SEI nº 15275516



PR-MA-00035625/2023



**MINISTÉRIO PÚBLICO FEDERAL
PROCURADORIA DA REPÚBLICA - MARANHÃO**



ATESTADO DE CAPACIDADE TÉCNICA

ATESTAMOS, para os devidos fins, que a empresa **MARGHESS DISTRIBUIDORA E SERVIÇOS LTDA.**, registrada no CNPJ sob o nº 28.628.085/0001-64; Inscrição Estadual nº 12.724.411-5; Inscrição Municipal nº 3682405144; situada na Avenida Jerônimo de Albuquerque Maranhão, nº 300, Loja 17, Angelim - São Luís/MA - CEP 65.060-64, Inscrição mobiliária São Luís/MA nº 02040172046500180; Coordenadas Geográficas: 2o32'2"5 44o13'40"W; telefone: (98) 3303-3925/98136-1259, Endereço eletrônico gerencia@grupomarghess.com.br, forneceu para a **Procuradoria da República no Maranhão - CNPJ: 26.989.715/0015-08**, os materiais conforme as especificações descritas a seguir:

Procedimento de Gestão Administrativa: 1.19000.001370/2023-31;

Nota de Empenho: 2023NE000122;

Fiscais: Newton de Brito Soares Júnior/Márcio Rogério Moraes Borges.

Objeto: Aquisição de materiais de consumo (gêneros alimentícios e material de copa/cozinha).

GRUPO 1 - GÊNEROS DE ALIMENTAÇÃO (Conta: 115610107)			
Especificação		Unidade de Medida	Marca
Item			
1	Achocolatado Composto Com Açúcar, Cacau Em Pó, Minerais E Vitaminas. Embalado Em Recipiente De 400g. Referência: Marca/nome: Nestlé Nescau 2.0, Equivalente Ou Qualidade Superior.	Unidade	Nescau
2	Açúcar Refinado, Pacotes De 1kg. Referência: União, Itajá Equivalente Ou Qualidade Superior	Unidade	Blanco

3	Café Torrado, Moído, Embalado A Vácuo, Em Pacotes De 250g. Fabricado Por Empresa Qualificada No Programa De Qualidade De Café Da Abic. Referência: Pilão, Melita, Santa Clara, Equivalente Ou Qualidade Superior.	Unidade	Santa Clara
4	Chá De Maçã, Embalagem Com 10 Sachês Embalados Individualmente. Validade Mínima De 12 Meses Da Data De Entrega. Referência: Leão, Dr. Oetker, Equivalente Ou Qualidade Superior.	Unidade	Leão
5	Chá De Erva Doce, Embalagem Com 10 Sachês Embalados Individualmente. Validade Mínima De 12 Meses Da Data De Entrega. Referência: Leão, Dr. Oetker, Equivalente Ou Qualidade Superior.	Unidade	Leão
6	Chá De Morango, Caixa Com 10 Sachês Embalados Individualmente. Validade Mínima De 12 Meses Da Data De Entrega. Referência: Leão, Dr. Oetker, Equivalente Ou Qualidade Superior.	Unidade	Leão
7	Chá De Cidreira, Caixa Com 10 Sachês Embalados Individualmente. Validade Mínima De 12 Meses Da Data De Entrega. Referência: Leão, Dr. Oetker, Equivalente Ou Qualidade Superior.	Unidade	Leão
8	Leite Em Pó Integral, Peso Mínimo, 1kg, Em Sachê. Referência: Itambé, Camponesa, La Serenissima, Equivalente Ou Qualidade Superior.	Unidade	La Serreníssima
9	Adoçante Líquido À Base De Sucralose, Frasco Com, No Mínimo, 75ml. Referência: Linea, Assugrin Equivalente Ou Qualidade Superior.	Unidade	Maratá
10	Adoçante Líquido À Base De Estévia (Em Sua Integralidade 100%), Frasco Com, No Mínimo, 80 ML. Referência: Assugrin, Lowcucar, Equivalente Ou Qualidade Superior.	Unidade	Stévia

GRUPO 2 - MATERIAL DE COPA E COZINHA (Conta: 115610121)

Especificação		Unidade de Medida	Marca
Item			
1	Copo Descartável Para Água De 180ml, Em Material Biodegradável, Atóxico E Embalados Em Caixa Com 2500 Unidades. Referência: Copobras, Happy, Minasplast, Equivalente Ou Qualidade Superior.	Caixa	Happy
2	Copo Descartável Para Café De 50ml, Em Material Biodegradável, Atóxico E Embalados Em Caixa Com 5.000 Unidades. Referência: Copobras, Happy, Minasplast, Equivalente Ou Qualidade Superior.	Caixa	Happy
3	Mexedor De Chá/café Tipo Remo Cristal, Embalagem Com 500 Unidades, Comprimento Mínimo De 9cm.	Pacote	Frafesta



Atestamos, ainda, que a referida empresa cumpriu satisfatoriamente os compromissos e as obrigações assumidos dentro do prazo pactuado, fornecendo produtos que atenderam aos parâmetros técnicos e de qualidade exigidos na contratação.

São Luís/MA, data da assinatura digital.

(Assinado eletronicamente)

Newton de Brito Soares Júnior
Chefe do Setor de Logística

(Assinado eletronicamente)

Francisco das Chagas Paula
Coordenador de Administração



MINISTÉRIO PÚBLICO FEDERAL



Assinatura/Certificação do documento PR-MA-00035625/2023 ATESTADO

Signatário(a): **NEWTON DE BRITO SOARES JUNIOR**

Data e Hora: **23/11/2023 10:03:43**

Assinado com login e senha

Signatário(a): **FRANCISCO DAS CHAGAS PAULA**

Data e Hora: **23/11/2023 11:13:49**

Assinado com login e senha

Acesse <http://www.transparencia.mpf.mp.br/validacaodocumento>. Chave d10c25db.f1dd8277.08c14961.bd1fc9e7

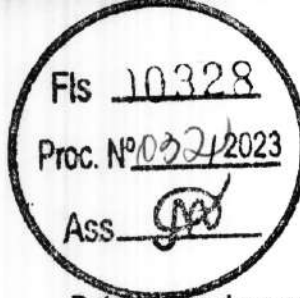

Data e hora da consulta: 29/08/2023 16:08

Usuário: ***.911.643-**

Impressão Completa

Nota de Empenho

UG Emitente

Código	Nome	Moeda
200078	PROCURADORIA DA REPUBLICA - MA	REAL - (R\$)
CNPJ	Endereço	CEP
26.989.715/0015-08	AV SENADOR VITORINO FREIRE - 52 AREINHA	65030-015
Município	UF	Telefone
SAO LUIS	MA	(098) 3213-7100

Ano	Tipo	Número
2023	NE	122

Célula Orçamentária

Esfera	PTRES	Fonte de Recurso	Natureza da Despesa	UGR	Plano Interno
1	172236	1000000000	339030	200097	MBASIC

Data de Emissão	Tipo	Processo	Taxa de Câmbio	Valor
29/08/2023	Ordinário	119000001370/2023-31 -		6.438,70

Favorecido

Código	Nome	CEP
20.628.085/0001-64	MARGHESS DISTRIBUIDORA E SERVICOS LTDA	65060-641
Endereço	Município	UF
JERONIMO DE ALBUQUERQUE 300 LOJA 17 ANGELIM	SAO LUIS	MA
Telefone		

Amparo Legal

Código	Modalidade de Licitação	Artigo	Parágrafo	Inciso	Alinea
11	DISPENSA DE LICITACAO	24	-	II	-
Ato Normativo					
LEI 8.666 / 1993					

Descrição

AQUISIÇÃO DE MATERIAIS DE CONSUMO(GÊNEROS ALIMENTÍCIOS E DESCARTÁVEIS) PARA A PR/MA
DISPENSA DE LICITAÇÃO

Local da Entrega

SAO LUIS/MA

Informação Complementar

-

Sistema de Origem

SIAFI-STN

Assinado com login e senha por FABYENE SOUZA RAMOS, em 29/08/2023 16:08. Para verificar a autenticidade acesse http://www.transparencia.mpf.mp.br/validacaodocumento. Chave 1f865223.3e9e20ed.34230efd.4446448c

Versão	Data/Hora	Operação
002	29/08/2023 15:52:21	Alteração

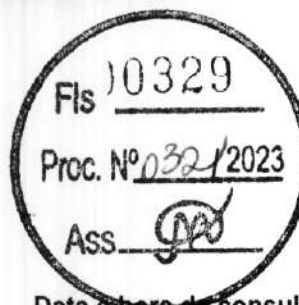

Data e hora da consulta: 29/08/2023 16:08

Usuário: ***.911.643-**

Impressão Completa

Nota de Empenho

Lista de Itens

Natureza de Despesa **Total da Lista**
339030 - MATERIAL DE CONSUMO 6.438,70

Subelemento 07 - GENEROS DE ALIMENTACAO

Seq.	Descrição	Valor do Item
001	ACHOCOLATADO COMPOSTO COM AÇÚCAR, CACAU EM PÓ, MINERAIS E VITAMINAS. EMBALADO EM RECIPIENTE E 370G. REFERÊNCIA: MARCA/NOME: NESTLÉ NESCAU 2.0, EQUIVALENTE OU QUALIDADE SUPERIOR MARAC: NESCAU	549,45

Data	Operação	Quantidade	Valor Unitário	Valor Total
29/08/2023	Inclusão	55,00000	9,9900	549,45

Seq.	Descrição	Valor do Item
002	AÇÚCAR REFINADO, PACOTES DE 1KG. REFERÊNCIA: UNIÃO, ITAJÁ EQUIVALENTE OU QUALIDADE SUPERIOR. MARCA: BLANCO	510,00

Data	Operação	Quantidade	Valor Unitário	Valor Total
29/08/2023	Inclusão	120,00000	4,2500	510,00

Seq.	Descrição	Valor do Item
003	CAFÉ TORRADO, MOÍDO, EMBALADO A VÁCUO, EM PACOTES DE 250G. FABRICADO POR EMPRESA QUALIFICADA NO PROGRAMA DE QUALIDADE DE CAFÉ DA ABIC. REFERÊNCIA: PILÃO, MELITA, SANTA CLARA, EQUIVALENTE OU QUALIDADE SUPERIOR. MARCA: SANTA CLARA	1.547,00

Data	Operação	Quantidade	Valor Unitário	Valor Total
29/08/2023	Inclusão	170,00000	9,1000	1.547,00

Seq.	Descrição	Valor do Item
004	CHÁ DE MAÇÃ, EMBALAGEM COM 10 SACHES EMBALADOS INDIVIDUALMENTE. VALIDADE MÍNIMA DE 12 MESES DA DATA DE ENTREGA. REFERÊNCIA: LEÃO, DR. OETKER, EQUIVALENTE OU QUALIDADE SUPERIOR MARCA: LEÃO	450,00

Data	Operação	Quantidade	Valor Unitário	Valor Total
29/08/2023	Inclusão	45,00000	10,0000	450,00

Seq.	Descrição	Valor do Item
005	CHÁ DE ERVA DOCE, EMBALAGEM COM 10 SACHES EMBALADOS INDIVIDUALMENTE. ALIDADE MÍNIMA DE 12 MESES DA DATA DE ENTREGA.REFERÊNCIA:LEÃO,DR. OETKER, EQUIVALENTE OU QUALIDADE SUPERIOR MARCA: LEÃO	312,50

Data	Operação	Quantidade	Valor Unitário	Valor Total
29/08/2023	Inclusão	50,00000	6,2500	312,50

Versão	Data/Hora	Operação
002	29/08/2023 15:52:21	Alteração



TESOURO NACIONAL

Data e hora da consulta: 29/08/2023 16:08

Usuário: ***.911.643-**

Impressão Completa

Nota de Empenho

Lista de Itens

Natureza de Despesa Total da Lista
 339030 - MATERIAL DE CONSUMO 6.438,70

Subelemento 07 - GENEROS DE ALIMENTACAO

Seq.	Descrição	Valor do Item
006	CHÁ DE MORANGO, CAIXA COM 10 SACHES EMBALADOS INDIVIDUALMENTE. VALIDADE MÍNIMA DE 12 MESES DA DATA DE ENTREGA. REFERÊNCIA: LEÃO, DR. OETKER, EQUIVALENTE OU QUALIDADE SUPERIOR MARCA: LEÃO	281,25

Data	Operação	Quantidade	Valor Unitário	Valor Total
29/08/2023	Inclusão	45,00000	6,2500	281,25

Seq.	Descrição	Valor do Item
007	CHÁ DE CIDREIRA, CAIXA COM 10 SACHES EMBALADOS INDIVIDUALMENTE. VALIDADE MÍNIMA DE 12 MESES DA DATA DE ENTREGA. REFERÊNCIA: LEÃO, DR. OETKER, EQUIVALENTE OU QUALIDADE SUPERIOR MARCA: LEÃO	312,50

Data	Operação	Quantidade	Valor Unitário	Valor Total
29/08/2023	Inclusão	50,00000	6,2500	312,50

Seq.	Descrição	Valor do Item
008	LEITE EM PÓ INTEGRAL, PESO MÍNIMO, 1KG, EM SACHÊ. REFERÊNCIA: ITAMBÉ, CAMPONESA, LA SERENÍSSIMA, EQUIVALENTE OU QUALIDADE SUPERIOR. MARCA: LA SERENISSIMA	560,00

Data	Operação	Quantidade	Valor Unitário	Valor Total
29/08/2023	Inclusão	70,00000	8,0000	560,00

Seq.	Descrição	Valor do Item
009	ADOÇANTE LÍQUIDO À BASE DE SUCRALOSE, FRASCO COM, NO MÍNIMO, 100ML. REFERÊNCIA: LINEA, ASSUGRIN EQUIVALENTE OU QUALIDADE SUPERIOR MARCA: MARATÁ	40,00

Data	Operação	Quantidade	Valor Unitário	Valor Total
29/08/2023	Inclusão	10,00000	4,0000	40,00

Seq.	Descrição	Valor do Item
010	ADOÇANTE LÍQUIDO À BASE DE ESTÉVIA (EM SUA INTEGRALIDADE 100%), FRASCO COM, NO MÍNIMO, 80 ML. REFERÊNCIA: ASSUGRIN, LOWCUCAR, EQUIVALENTE OU QUALIDADE SUPERIOR MARCA: STÉVIA	73,00

Data	Operação	Quantidade	Valor Unitário	Valor Total
29/08/2023	Inclusão	10,00000	7,3000	73,00

Versão	Data/Hora	Operação
002	29/08/2023 15:52:21	Alteração

Data e hora da consulta: 29/08/2023 16:08
 Usuário: ***.911.643-**
 Impressão Completa

Nota de Empenho

Lista de Itens

Natureza de Despesa **Total da Lista**
 339030 - MATERIAL DE CONSUMO 6.438,70

Subelemento 21 - MATERIAL DE COPA E COZINHA

Seq.	Descrição	Valor do Item
011	COPO DESCARTÁVEL PARA ÁGUA DE 180ML, EM MATERIAL BIODEGRADÁVEL, ATÓXICO E EMBALADOS EM CAIXA COM 2500 UNIDADES. REFERÊNCIA: COPOBRAS, HAPPY, MINASPLAST, EQUIVALENTE OU QUALIDADE SUPERIOR. MARCA: HAPPY	1.404,00

Data	Operação	Quantidade	Valor Unitário	Valor Total
29/08/2023	Inclusão	12,00000	117,0000	1.404,00

Seq.	Descrição	Valor do Item
012	COPO DESCARTÁVEL PARA CAFÉ DE 50ML, EM MATERIAL BIODEGRADÁVEL, ATÓXICO E EMBALADOS EM CAIXA COM 5.000 UNIDADES. REFERÊNCIA: COPOBRAS, HAPPY, MINASPLAST, EQUIVALENTE OU QUALIDADE SUPERIOR. MARCA: HAPPY	321,00

Data	Operação	Quantidade	Valor Unitário	Valor Total
29/08/2023	Inclusão	3,00000	107,0000	321,00

Seq.	Descrição	Valor do Item
013	MEXEDOR DE CHÁ/CAFÉ TIPO REMO CRISTAL, EMBALAGEM COM 500 UNIDADES, COMPRIMENTO MÍNIMO DE 9CM MARCA: FRAFESTA	78,00

Data	Operação	Quantidade	Valor Unitário	Valor Total
29/08/2023	Inclusão	4,00000	19,5000	78,00

Assinaturas

Ordenador de Despesa

FLAVIO ROBERTO MARTINS DE MATOS
 ***.972.383-**
 29/08/2023 15:52:21

Gestor Financeiro

FRANCISCO DAS CHAGAS PAULA
 ***.042.303-**
 29/08/2023 15:44:01

[Assinatura]

Assinado com login e senha por FÁBYENE SOUZA RAMOS, em 29/08/2023 16:08. Para verificar a autenticidade acesse <http://www.transparencia.mpf.mp.br/validacaodocumento>. Chave 1f865223.3e9e20ed.34230ffd.4446448c

Versão	Data/Hora	Operação
002	29/08/2023 15:52:21	Alteração

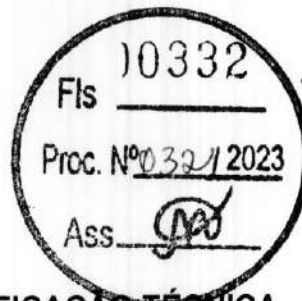

**ATESTADO DE QUALIFICAÇÃO TÉCNICA
OPERACIONAL / PROFISSIONAL**

Ao ensejo de cumprimento, a Vale S.A, pessoa jurídica de direito privado, regularmente inscrita no CNPJ sob o número 33.592.510/0378-21 vem respeitosamente Atestar para os devidos fins de direito, que a empresa **MARGHESS DISTRIBUIDORA E SERVIÇOS LTDA**, sediada na Avenida Jerônimo de Albuquerque Maranhão, nº 300, Loja 17, bairro Angelim, CEP 65.040-641, na cidade de São Luís/MA, inscrita no CNPJ nº 20.628.085/0001-64, inscrição estadual nº 12.724.411-5 e CRN – 11ª Região nº PJ/1569, forneceu satisfatoriamente 5.000 (cinco mil) CESTAS BÁSICAS – 10 ITENS para a VALE S.A, conforme Nota Fiscal anexa a este documento e a descrição técnica abaixo:

Código ERP: 4100757966

DANFE - Documento Auxiliar da Nota Fiscal Eletrônica nº: 000000212, de 31/03/2023.

Chave de acesso: 2123 0320 6280 8500 0164 5500 1000 0002 1219 6378 7596.

Data da entrega: 03 de abril de 2023.

Responsável Técnica: LETÍCIA ADRIELLE LOPES RODRIGUES.

Cargo/função: Nutricionista / CRN - 11ª Região nº 14329/P.

Produto	Unid.	Quant.	Preço (R\$)	
			Unitário	Total
CESTA BÁSICA de alimentos composta por 10 itens, para distribuição gratuita às famílias em situação de vulnerabilidade social, contendo os seguintes produtos: 2 (dois) pacotes de arroz agulhinha tipo 1, embalagem de 1kg; 1 (um) pacote de açúcar cristal branco triturado, embalagem de 1kg; 1 (um) pacote de café torrado e moído, embalagem de 250g; 1 (um) pacote de feijão tipo branco, tipo 1, embalagem de 1kg; 1 (um) pacote de farinha de milho flocada (farinha de milho), embalagem de 500g; 1 (um) pacote de composto lácteo, embalagem de 200g; 1 (um) pacote de macarrão tipo espaguete, embalagem de 500g; 1 (uma) garrafa pet de óleo de soja refinado, embalagem de 900ml;	Cesta	5.000	59,00	295.000,00

Este documento foi assinado eletronicamente por Giselly Pereira Pinto Camara - VALE. Para verificar as assinaturas vá ao site <https://vale.portaldeassinaturas.com.br> e utilize o código 2F27-C263-91EC-FA1B. This document has been electronically signed by Giselly Pereira Pinto Camara - VALE. To verify the signatures, go to the site <https://vale.portaldeassinaturas.com.br> and use the code 2F27-C263-91EC-FA1B.

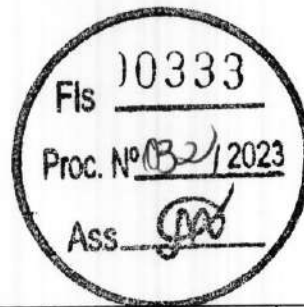

1 (um) pacote de sal iodado e moído, embalagem de 1kg; 1 (uma) lata de sardinha em óleo comestível, embalagem de 125g. Peso bruto: 7,475kg. Os produtos serão ser entregues acondicionados em saco plástico de polietileno transparente, atóxico, resistente.				
---	--	--	--	--

Relatório fotográfico:



Atesta-se ainda, que a empresa **MARGHESS DISTRIBUIDORA E SERVIÇOS LTDA** cumpriu satisfatoriamente com todos os acordos e obrigações assumidas, entregando produtos de primeira qualidade com eximia pontualidade, detendo desta forma, qualificação operacional e profissional para o fornecimento acima mencionado, não havendo fatos que desabone sua Capacidade Técnica.

Por ser verdade, lavramos o presente Atestado.

Sem mais para o momento, a Vale S.A agradece a parceria e renova os vínculos institucionais.

São Luís, 31 de outubro de 2023.

Atenciosamente,
Giselly Pereira Pinto
Gerente de Relações Institucionais Maranhão
Vale S.A

RECEBEMOS DE MARGHESS DISTRIBUIDORA E SERVICOS LTDA OS PRODUTOS / SERVIÇOS CONSTANTES DA NOTA FISCAL INDICADO AO LAUDO
 EMISSÃO: 31/03/2023 - DEST. / REM. VALE S.A. - VALOR TOTAL: R\$ 295.000,00

DATA DE RECEBIMENTO IDENTIFICAÇÃO E ASSINATURA DO RECEBEDOR

NF-e
Nº 000000212
SÉRIE 001



IDENTIFICAÇÃO DO EMITENTE

MARGHESS
MARGHESS DISTRIBUIDORA E SERVICOS LTDA
 Avenida Jerônimo de Albuquerque Maranhão, 300 Loja 17 - Angelim - CEP:65060-641 - São Luís - MA
 TEL: (98)3303-3925

DANFE
 DOCUMENTO AUXILIAR DA NOTA FISCAL ELETRÔNICA
 0 - ENTRADA 1 - SAÍDA
 Nº 000000212 fl. 1 / 1
 SÉRIE 001

CHAVE DE ACESSO
 2123 0320 6280 8500 0164 5500 1000 0002 1219 6378 7596

Consulta de autenticidade no portal nacional da NF-e
 www.nfe.fazenda.gov.br/portal
 ou no site da Sefaz Autorizadora

PROTÓCOLO DE AUTORIZAÇÃO DE USO
 421230009561585 31/03/2023 17:54:43

NATUREZA DE OPERAÇÃO
 Venda de mercadoria adquirida ou recebida de terceiros

INSCRIÇÃO ESTADUAL INSCRIÇÃO ESTADUAL DO SUBST. TRIB. CNPJ / CPF
 127244115 20.628.085/0001-64

DESTINATÁRIO / REMETENTE

NOME / RAZÃO SOCIAL VALE S.A. CNPJ / CPF 33.592.510/0426-63 DATA DA EMISSÃO 31/03/2023

ENDEREÇO PATIO DE CRUZAMENTO DE MARABA, KM 738 DA ESTRADA DE FERRO CA, S/N INTERIOR CEP 68508-970 DATA SAÍDA / ENTRADA 31/03/2023

MUNICÍPIO MARABA FONE / FAX 94332-7474 UF PA INSCRIÇÃO ESTADUAL 151236348 HORA DA SAÍDA 17:43:42

VALOR DO IMPOSTO					
VALOR DE CÁLCULO DO ICMS	VALOR DO ICMS	BASE CALC. ICMS SUBST.	VALOR DO ICMS SUBST.	VALOR APROX. DOS TRIBUTOS	VALOR TOTAL DOS PRODUTOS
0,00	0,00	0,00	0,00	92.777,50	295.000,00
VALOR DO FRETE	VALOR DO SEGURO	DESCONTO	OUTRAS DESP. ACESS.	VALOR DO IPI	VALOR TOTAL DA NOTA
0,00	0,00	0,00	0,00	0,00	295.000,00

TRANSPORTADOR / VOLUMES TRANSPORTADOS

RAZÃO SOCIAL FRETE POR CONTA 9 - SEM FRETE CÓDIGO ANTT PLACA DO VEÍCULO UF CNPJ / CPF

ENDEREÇO MUNICÍPIO UF INSCRIÇÃO ESTADUAL

QUANTIDADE ESPÉCIE MARCA NUMERAÇÃO PESO BRUTO PESO LÍQUIDO

DADOS DO PRODUTO / SERVIÇOS

CÓDIGO DO PROD. / SERV.	DESCRIÇÃO DO PRODUTO / SERVIÇO	NCM / SH	CSOSN	CFOP	UNID.	QUANT.	VALOR UNITÁRIO	VALOR TOTAL	DESCONTO	BASE CALC. ICMS	VALOR I.C.M.S.	VALOR I.P.I.	VALOR I.P.T.	VALOR TOTAL
82.M.C.G.A.H.	CESTA BASICA 10 ITENS	10063019	0102	6102	UN	3.500.0000	59,0000	206.500,00	0,00	0,00	0,00	0,00	0,00	206.500,00
82.M.C.G.A.H.	CESTA BASICA 10 ITENS	10063019	0102	6102	UN	1.500.0000	59,0000	88.500,00	0,00	0,00	0,00	0,00	0,00	88.500,00

DADOS ADICIONAIS

INFORMAÇÕES COMPLEMENTARES

DOCUMENTO EMITIDO POR ME OU EPP OPTANTE PELO SIMPLES NACIONAL. NAO GERA DIREITO A CREDITO FISCAL DE ICMS, DE ISS E DE IPI.

DADOS BANCÁRIO: AGÊNCIA 2645-0, CONTA-CORRENTE 62.901-4, BANCO 001-BANCO DO BRASIL S/A. MARGHESS DISTRIBUIDORA E SERVIÇOS LTDA. PIX CELULAR 98-98136-1259

CESTA BÁSICA de alimentos composta por 10 itens: 2 (dois) pacotes de arroz agulhinha tipo 1, embalagem de 1kg. 1 (um) pacote de açúcar cristal branco triturado, embalagem de 1kg. 1 (um) pacote de café torrado e moído, embalagem de 250g. 1 (um) pacote de feijão tipo branco, tipo 1, embalagem de 1kg. 1 (um) pacote de farinha de milho flocada (farinha de milho), embalagem de 500g. 1 (um) pacote de composto lácteo, embalagem de 200g. 1 (um) pacote de macarrão tipo espaguete, embalagem de 500g. 1 (uma) garrafa pet de óleo de soja refinado, embalagem de 900ml. 1 (um) pacote de sal iodado e moído, embalagem de 1kg. 1 (uma) lata de sardinha em óleo comestível, embalagem de 125g. Peso bruto da cesta: 7,475kg

PEDIDO 4100757966.

Tributos Incidentes Lei Federal 12.741/12 - Total R\$ 92.777,50, Federal R\$ 39.677,50, Estadual R\$ 53.100,00 - fonte IBPT

RESERVADO AO FISCO

Este documento foi assinado eletronicamente por Giselly Pereira Pinto Camara - VALE. Para verificar as assinaturas vá ao site https://vale.portaldeassinaturas.com.br e utilize o código 2123-0320-6280-8500-0164-5500-1000-0002-1219-6378-7596. eletronicamente signed by Giselly Pereira Pinto Camara - VALE. To verify the signatures, go to the site https://vale.portaldeassinaturas.com.br and use the code 2123-0320-6280-8500-0164-5500-1000-0002-1219-6378-7596.



PROTOCOLO DE ASSINATURA(S)

O documento acima foi proposto para assinatura digital na plataforma Portal de Assinaturas Vale. Para verificar as assinaturas clique no link: <https://vale.portaldeassinaturas.com.br/Verificar/2F27-C263-91EC-FA1B> ou vá até o site <https://vale.portaldeassinaturas.com.br> e utilize o código abaixo para verificar se este documento é válido. The above document was proposed for digital signature on the platform Portal de Assinaturas Vale . To check the signatures click on the link: <https://vale.portaldeassinaturas.com.br/Verificar/2F27-C263-91EC-FA1B> or go to the Website <https://vale.portaldeassinaturas.com.br> and use the code below to verify that this document is valid.

Código para verificação: 2F27-C263-91EC-FA1B



Hash do Documento

CEA92E8B087E33F4D9C6B88EDEBBB11D222662595F1591B50E9ECF947AD67B76



O(s) nome(s) indicado(s) para assinatura, bem como seu(s) status em 01/11/2023 é(são) :

Giselly Pereira Pinto Camara (Signatário) - 799.148.613-34 em 01/11/2023 09:13 UTC-03:00

Tipo: Assinatura Eletrônica

Identificação: Por email: giselly.pinto@vale.com

Evidências

Client Timestamp Wed Nov 01 2023 09:12:58 GMT-0300 (Horário Padrão de Brasília)

Geolocation Latitude: -2.5024212756843474 Longitude: -44.21585530416837 Accuracy:

8.138844480422243

IP 179.180.37.23

Hash Evidências:

0D5FE4DF6F38DDF170A6828551A1BE1ECD54932587C4602C73F7EF61FB2CB842



MARGHESS DISTRIBUIDORA E SERVIÇOS LTDA (00234)

CNPJ : 20.628.085/0001-64

Livro Diário nº 2. Exercício social 2022

Diário : 2

Folha:1

**TERMO DE ABERTURA**

CONTÉM ESTE CONJUNTO DE FORMULÁRIOS 132 (CENTO E TRINTA E DUAS) FOLHAS NUMERADAS MECANICAMENTE DE 1 (UM) A 132 (CENTO E TRINTA E DOIS) E SERVIRÁ DE LIVRO DIÁRIO NÚMERO 2 (DOIS) DA EMPRESA MARGHESS DISTRIBUIDORA E SERVIÇOS LTDA, FIRMA ESTABELECIDÀ À AV JERÔNIMO DE ALBUQUERQUE MARANHÃO, Nº 300, LOJA 17, ANGELIM, NESTA CIDADE DE SÃO LUÍS/MA CEP 65.060-641, REGISTRADA NA JUNTA COMERCIAL DO MESMO ESTADO SOB O NIRE Nº 21201157648 POR DESPACHO DE 25/10/2021, NO CADASTRO NACIONAL DE PESSOAS JURÍDICAS DO MINISTÉRIO DA FAZENDA (C.N.P.J.) 20.628.085/0001-64, INSCRITO NO MUNICÍPIO SOB O Nº 3682405144 E INSCRITO NA SECRETARIA ESTADUAL SOB O Nº 12724411-5.

CONFORME DETERMINA OS ARTIGOS 5º E 6º DA INSTRUÇÃO NORMATIVA DREI Nº 82, DE 19 DE FEVEREIRO DE 2021, DECLARAMOS QUE O PRESENTE LIVRO ENCONTRA-SE TOTALMENTE ESCRITURADO, DE ACORDO COM A DOCUMENTAÇÃO QUE NOS FOI APRESENTADA.

O PRESENTE VAI ABAIXO ASSINADO PELO CONTADOR RESPONSÁVEL, O SR. MARCOS JORDAN FERNANDES SOUZA REGISTRADO NO CRC/MA SOB O Nº 011184/O-5.

SÃO LUÍS/MA, 01 DE JANEIRO DE 2022.

MARGHESS DISTRIBUIDORA E SERVIÇOS LTDA
PESSOA JURÍDICA
CNPJ: 20.628.085/0001-64

Assinado digitalmente por:
MARIA JOSÉ DA SILVA SOUZA
SÓCIA-ADMINISTRADORA
CPF: 005.570.183-31

Assinado digitalmente por:
MARCOS JORDAN FERNANDES SOUZA
CONTADOR
CRC/MA: 011184/O-5

MARGHESS DISTRIBUIDORA E SERVIÇOS LTDA (00234)

CNPJ : 20.628.085/0001-64

Livro Diário nº 2. Exercício social 2022

Diário : 2

Folha: 132

**TERMO DE ENCERRAMENTO**

CONTÉM ESTE CONJUNTO DE FORMULÁRIOS 132 (CENTO E TRINTA E DUAS) FOLHAS NUMERADAS MECANICAMENTE DE 1 (UM) A 132 (CENTO E TRINTA E DOIS) E SERVIRÁ DE LIVRO DIÁRIO NÚMERO 2 (DOIS) DA EMPRESA MARGHESS DISTRIBUIDORA E SERVIÇOS LTDA, FIRMA ESTABELECIDÀ À AV JERÔNIMO DE ALBUQUERQUE MARANHÃO, Nº 300, LOJA 17, ANGELIM, NESTA CIDADE DE SÃO LUÍS/MA CEP 65.060-641, REGISTRADA NA JUNTA COMERCIAL DO MESMO ESTADO SOB O NIRE Nº 21201157648 POR DESPACHO DE 25/10/2021, NO CADASTRO NACIONAL DE PESSOAS JURÍDICAS DO MINISTÉRIO DA FAZENDA (C.N.P.J.) 20.628.085/0001-64, INSCRITO NO MUNICÍPIO SOB O Nº 3682405144 E INSCRITO NA SECRETARIA ESTADUAL SOB O Nº 12724411-5.

CONFORME DETERMINA OS ARTIGOS 5º E 6º DA INSTRUÇÃO NORMATIVA DREI Nº 82, DE 19 DE FEVEREIRO DE 2021, DECLARAMOS QUE O PRESENTE LIVRO ENCONTRA-SE TOTALMENTE ESCRITURADO, DE ACORDO COM A DOCUMENTAÇÃO QUE NOS FOI APRESENTADA.

O PRESENTE VAI ABAIXO ASSINADO PELO CONTADOR RESPONSÁVEL, O SR. MARCOS JORDAN FERNANDES SOUZA REGISTRADO NO CRC/MA SOB O Nº 011184/O-5.

SÃO LUÍS/MA, 31 DE DEZEMBRO DE 2022.

MARGHESS DISTRIBUIDORA E SERVIÇOS LTDA
PESSOA JURÍDICA
CNPJ: 20.628.085/0001-64

Assinado digitalmente por:
MARIA JOSÉ DA SILVA SOUZA
SÓCIA-ADMINISTRADORA
CPF: 005.570.183-31

Assinado digitalmente por:
MARCOS JORDAN FERNANDES SOUZA
CONTADOR
CRC/MA: 011184/O-5



ASSINATURA ELETRÔNICA

Certificamos que o ato da empresa MARGHESS DISTRIBUIDORA E SERVICOS LTDA consta assinado digitalmente por:

IDENTIFICAÇÃO DO(S) ASSINANTE(S)	
CPF/CNPJ	Nome
00557018331	MARIA JOSE DA SILVA SOUZA
01008869309	MARCOS JORDAN FERNANDES SOUZA
20628085000164	MARGHESS DISTRIBUIDORA E SERVICOS LTDA

CERTIFICO A AUTENTICAÇÃO EM 03/04/2023 09:55 SOB N° 20230430562.
PROTOCOLO: 230430562 DE 30/03/2023. NIRE: 21201157648.
MARGHESS DISTRIBUIDORA E SERVICOS LTDA

JUCEMA

FLORENCIO BRANDES NETO
RESPONSÁVEL PELA AUTENTICAÇÃO
SÃO LUÍS, 03/04/2023
empresafacil.ma.gov.br



TERMO DE AUTENTICAÇÃO - LIVRO DIGITAL

Declaro exatos os Termos de Abertura e de Encerramento do Livro Digital com características abaixo, conferido e autenticado por Florencio Brandes Neto, sob a autenticidade nº 12304451821 em 03/04/2023, protocolo 230430562. Para validação de Autenticação dos Termos, deverá ser acessado o Portal de Serviços / verificação de documentos do Empreendedor (<http://www.empresafacil.ma.gov.br>) e informar o código de verificação.

Identificação de Empresa	
Nome Empresarial:	MARGHESS DISTRIBUIDORA E SERVICOS LTDA
Número de Registro:	21201157648
CNPJ:	20628085000164
Município:	São Luís

Identificação de Livro Digital	
Tipo de Livro:	DIÁRIO
Número de Ordem:	2
Início e Término da Escrituração:	01/01/2022 - 31/12/2022

Assinante(s)	Nome	CRC/OAB
00557018331	MARIA JOSE DA SILVA SOUZA	
01008869309	MARCOS JORDAN FERNANDES SOUZA	MA011184/O-5
20628085000164	MARGHESS DISTRIBUIDORA E SERVICOS LTDA	

CERTIFICO A AUTENTICAÇÃO EM 03/04/2023 09:56 SOB Nº 20230430562.
PROTOCOLO: 230430562 DE 30/03/2023. CÓDIGO DE VERIFICAÇÃO:
12304451821. NIRE: 21201157648.
MARGHESS DISTRIBUIDORA E SERVICOS LTDA

JUCEMA

FLORENCIO BRANDES NETO
RESPONSÁVEL PELA AUTENTICAÇÃO
SÃO LUÍS, 03/04/2023
empresafacil.ma.gov.br

MARGHESS DISTRIBUIDORA E SERVICOS LTDA

CNPJ: 20.628.085/0001-64

Balço Patrimonial. Exercício social 2022 (Período: 01/01/2022 a 31/12/2022)

Diário: 2

Folha:001

Classificação	Nota	Descrição	Saldo Anterior	Saldo Atual
1		ATIVO		
1.1		CIRCULANTE		
1.1.1	1	DISPONIBILIDADES	****167.559,22D	****883.170,17D
1.1.1.1		BENS NUMERÁRIOS	****165.101,08D	****820.267,84D
1.1.1.1.01		CAIXA GERAL	****31.656,82D	*****8.935,79D
1.1.1.1.01.01		CAIXA MARIZ	****31.656,82D	*****8.935,79D
1.1.1.1.01.01.0001		Caixa	31.656,82D	3.135,20D
1.1.1.1.02		BANCOS CONTAS MOVIMENTOS	*****0,00D	*****5.784,84D
1.1.1.1.02.01		BANCOS CONTAS CORRENTES	*****0,00D	*****5.784,84D
1.1.1.1.02.01.0001		Caixa Econômica Federal - Ag.: 3585 C/C.: 1694-7	0,00D	5.783,05D
1.1.1.1.02.01.0002		Banco do Brasil - Ag.: 2645-0 C/C.: 62901-4	0,00D	1,79D
1.1.1.1.03		APLICAÇÕES FINANCEIRAS	*****0,00D	*****15,75D
1.1.1.1.03.01		APLICAÇÕES FINANCEIRAS	*****0,00D	*****15,75D
1.1.1.1.03.01.0001		Caixa Econômica Federal-FIC Giro MPE RF REF D	0,00D	15,75D
1.1.2		REALIZÁVEIS A CURTO PRAZO	****133.444,26D	****811.332,05D
1.1.2.1		CRÉDITOS A RECEBER	****133.444,26D	****811.332,05D
1.1.2.1.01		CRÉDITOS A RECEBER	*****0,00D	****111.381,38D
1.1.2.1.01.01	2	CONTAS A RECEBER	*****0,00D	****111.381,38D
1.1.2.1.01.01.0001		Cons. Reg. dos Técnicos Industriais da 2ª Região	0,00D	46.691,22D
1.1.2.1.01.01.0014		Município de Matões do Norte-Prefeitura Municipal	0,00D	7.401,60D
1.1.2.1.01.01.0017		Conselho Reg. de Engenharia e Agronomia do MA-C	0,00D	2.198,56D
1.1.2.1.01.01.0024		Município de São José de Ribamar	0,00D	13.040,00D
1.1.2.1.01.01.0031		Município de Bom Jesus das Selvas	0,00D	42.050,00D
1.1.2.1.20	3	ESTOQUES	****133.444,26D	****699.950,67D
1.1.2.1.20.01		ESTOQUES DE MERCADORIAS	****133.444,26D	****699.950,67D
1.1.2.1.20.01.0001		Mercadorias para Revenda	133.444,26D	699.950,67D
1.2	4	ATIVO NÃO REALIZÁVEL	*****2.458,14D	****62.902,33D
1.2.5		IMOBILIZAÇÕES	*****2.458,14D	****62.902,33D
1.2.5.1	4.1	BENS MÓVEIS/OMÓVEIS E DIREITO DE USO	*****2.458,14D	****62.902,33D
1.2.5.1.01		BENS MÓVEIS DE USO	*****2.458,14D	****62.902,33D
1.2.5.1.01.01		BENS MÓVEIS	*****2.458,14D	****68.568,36D
1.2.5.1.01.01.0001		Máquinas e Equipamentos	0,00D	3.930,22D
1.2.5.1.01.01.0002		Móveis e Utensílios	2.458,14D	11.298,14D
1.2.5.1.01.01.0003		Computadores e Periféricos	0,00D	3.500,00D
1.2.5.1.01.01.0004		Veículos	0,00D	49.840,00D
1.2.5.1.01.02		(-)DEPRECIACÃO ACUMULADA	*****0,00C	*****5.666,03C
1.2.5.1.01.02.0001		(-)Deprec. Acumulada Máquinas e Equipamentos	0,00C	98,25C
1.2.5.1.01.02.0002		(-)Deprec. Acumulada Móveis e Utensílios	0,00C	1.056,13C
1.2.5.1.01.02.0003		(-)Deprec. Acumulada Computadores e Periféricos	0,00C	524,97C
1.2.5.1.01.02.0004		(-)Deprec. Acumulada de Veículos	0,00C	3.986,68C
2		PASSIVO	****167.559,22C	****883.170,17C
2.1		CIRCULANTE	*****1.300,96C	****64.127,98C
2.1.1		OBRIGAÇÕES	*****1.300,96C	****56.561,39C
2.1.1.1		OBRIGAÇÕES DE CURTO PRAZO	*****1.300,96C	****56.561,39C
2.1.1.1.01		OBRIGAÇÕES DE CURTO PRAZO	*****0,00C	****22.524,39C
2.1.1.1.01.01	5	OBRIGAÇÕES COM FORNECEDORES	*****0,00C	****22.524,39C
2.1.1.1.01.01.0012		Mateus Supermercados S.A.	0,00C	6.988,96C
2.1.1.1.01.01.0018		Tecnoponto Tecn. Av. em Controle de Ponto e Acesso	0,00C	109,80C
2.1.1.1.01.01.0047		Azevedo e Cardoso Ltda - Distrib. Nova Aliança	0,00C	68,00C

Fls 10340

Proc. Nº 032/2023

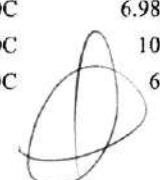
Ass. 

Fls

10341

Proc. Nº 032/2023

Diário: 2

Folha:002

Classificação	Nota	Descrição	Saldo Anterior	Saldo Atual
2.1.1.1.01.01.0053		Loja das Etiquetas Ltda	0,00C	421,03C
2.1.1.1.01.01.0056		Armazem Mateus S.A.	0,00C	11.503,00C
2.1.1.1.01.01.0058		JR Comércio Atacadista de Prod. de Higiene Ltda	0,00C	3.433,60C
2.1.1.1.04	6	OUTRAS OBRIGAÇÕES COM TERCEIROS	*****0,00C	*****7.230,37C
2.1.1.1.04.02		OUTRAS CONTAS A PAGAR	*****0,00C	*****7.230,37C
2.1.1.1.04.02.0003		João Francisco Costa Souza	0,00C	3.636,00C
2.1.1.1.04.02.0004		Cartão de Crédito Empresarial Visa	0,00C	3.594,37C
2.1.1.1.08	7	OBRIGAÇÕES SOCIETÁRIAS	*****0,00C	*****2.242,09C
2.1.1.1.08.01		OBRIGAÇÕES COM SÓCIOS E ADMINISTRADORES	*****0,00C	*****2.242,09C
2.1.1.1.08.01.0001		Pró-Labore a Pagar	0,00C	2.242,09C
2.1.1.1.10	8	OBRIGAÇÕES SOCIAIS E TRABALHISTAS	*****0,00C	*****10.914,89C
2.1.1.1.10.01	8.1	OBRIGAÇÕES COM EMPREGADOS	*****0,00C	*****7.394,30C
2.1.1.1.10.01.0001		Salários a Pagar	0,00C	7.394,30C
2.1.1.1.10.03	8.2	OBRIGAÇÕES COM ENGARGOS SOCIAIS	*****0,00C	*****3.464,15C
2.1.1.1.10.03.0001		FGTS a Recolher	0,00C	841,23C
2.1.1.1.10.03.0002		INSS a Recolher	0,00C	2.622,92C
2.1.1.1.10.05	8.3	OBRIG. C/RET.s/FOLHA DE PAGAMENTO	*****0,00C	*****56,44C
2.1.1.1.10.05.0001		IRRF cód. 0561 a Recolher	0,00C	56,44C
2.1.1.1.12	9	OBRIGAÇÕES TRIBUTÁRIAS	*****1.300,96C	*****13.649,65C
2.1.1.1.12.01		IMPOSTOS E CONTRIBUIÇÕES S/RECEITAS	*****1.300,96C	*****13.649,65C
2.1.1.1.12.01.0001		Simplex Nacional a Recolher	1.300,96C	13.049,35C
2.1.1.1.12.01.0002		ICMS a Recolher	0,00C	600,30C
2.1.2	10	PROVISÕES DE DESPESAS	*****0,00C	*****7.566,59C
2.1.2.1		PROVISÕES TRABALHISTAS	*****0,00C	*****7.566,59C
2.1.2.1.01		PROVISÕES TRAB E PREVIDENCIÁRIAS	*****0,00C	*****7.566,59C
2.1.2.1.01.01		PROVISÃO P/FÉRIAS E ENC. SOCIAIS	*****0,00C	*****7.566,59C
2.1.2.1.01.01.0001		Provisão p/Férias	0,00C	7.006,12C
2.1.2.1.01.01.0002		Provisão p/FGTS s/Férias	0,00C	560,47C
2.2		PASSIVO NÃO CIRCULANTE	*****0,00C	*****9.757,20C
2.2.1		OBRIGAÇÕES DE LONGO PRAZO	*****0,00C	*****9.757,20C
2.2.1.1		EMPRÉSTIMOS E FINANCIAMENTOS	*****0,00C	*****9.757,20C
2.2.1.1.01	11	EMPRÉSTIMOS E FINANCIAMENTOS	*****0,00C	*****9.757,20C
2.2.1.1.01.01		EMPRÉSTIMOS BANCÁRIOS	*****0,00C	*****11.241,99C
2.2.1.1.01.01.0002		BB Capital de Giro PRONAMPE	0,00C	11.241,99C
2.2.1.1.01.02		(-)JUROS A APROPRIAR S/EMPRÉSTIMOS BANC.	*****0,00D	*****1.484,79D
2.2.1.1.01.02.0001		(-) Juros s/BB Capital de Giro PRONAMPE	0,00D	1.484,79D
2.4	12	PATRIMÔNIO LÍQUIDO	****166.258,26C	****809.284,99C
2.4.1		PATRIMÔNIO LÍQUIDO	****150.000,00C	****150.000,00C
2.4.1.1	12.1	CAPITAL SOCIAL	****150.000,00C	****150.000,00C
2.4.1.1.01		CAPITAL SOCIAL INTEGRALIZADO	****150.000,00C	****150.000,00C
2.4.1.1.01.01		CAPIAL SOCIAL REALIZADO	****150.000,00C	****150.000,00C
2.4.1.1.01.01.0001		Maria José da Silva Souza	150.000,00C	150.000,00C
2.4.2	13	RESERVAS	****16.258,26C	****659.284,99C
2.4.2.1		RESERVAS	*****0,00C	****130.431,96C
2.4.2.1.01		RESERVAS DE CAPITAL	*****0,00C	****130.431,96C
2.4.2.1.01.02		LUCROS OU PREJUÍZOS ACUMULADOS	*****0,00C	****130.431,96C
2.4.2.1.01.02.0001	13.1	Lucros Acumulados	0,00C	16.258,26C
2.4.2.1.01.02.0002	13.2	(+) Ajustes Credores de Exercícios Anteriores	0,00C	14.173,70C

MARGHESS DISTRIBUIDORA E SERVICOS LTDA

CNPJ: 20.628.085/0001-64

Balço Patrimonial. Exercício social 2022 (Período: 01/01/2022 a 31/12/2022)

Diário: 2

Folha:003

Classificação	Nota	Descrição	Saldo Anterior	Saldo Atual
2.4.2.2		LUCROS OU PREJUÍZOS DO EXERCÍCIO	*****16.258,26C	****528.853,03C
2.4.2.2.01		LUCROS OU PREJUÍZOS DO EXERCICIO	*****16.258,26C	****528.853,03C
2.4.2.2.01.01	14	LUCROS OU PREJUÍZO DO EXERCICIO	*****16.258,26C	****528.853,03C
2.4.2.2.01.01.0001		Lucro Líquido do Exercício	16.258,26C	553.878,69C
2.4.2.2.01.01.0002		(-) Prejuízo do Exercício	0,00C	25.025,66D

Sob as penas da lei, declaramos que as informações aqui contidas são verdadeiras e nos responsabilizamos por todas elas de acordo com a documentação que nos foi apresentada.

São Luís/MA, 31 de dezembro de 2022.

Assinado digitalmente por:

MARIA JOSÉ DA SILVA SOUZA

Sócia-Administradora

CPF: 005.570.183-31

Assinado digitalmente por:

MARCOS JORDAN FERNANDES SOUZA

Contador

CRC/MA: 011184/O-5



A empresa MARGHESS DISTRIBUIDORA E SERVIÇOS LTDA (nome fantasia: GRUPO MARGHESS), sediada à Avenida Jerônimo de Albuquerque Maranhão, nº 300, Loja 17, Angelim, CEP 65.060-641, nesta cidade de São Luís, Estado do Maranhão, inscrita no CNPJ nº 20.628.085/0001-64, inscrição estadual nº 12.724.411-5 e inscrição municipal nº 3682405144, atesta que o "Balço Patrimonial", "Demonstração do Resultado do Exercício-DRE", "Análise Econômica-Financeira" e "Notas Explicativas às Demonstrações Contábeis e Financeiras" do exercício social de 2022, período de 01/01/2022 a 31/12/2022, foram extraídos das páginas 115 a 131 do Livro Diário (Digital) nº 2 do exercício acima mencionado, devidamente autenticado na Junta Comercial do Estado de Maranhão-JUCEMA em 03/04/2023 09:55 sob nº 20230430562, protocolo nº 230430562 de 30/03/2023.

Descrição	Classificação	Conta	Nota	Exercício atual	Exercício anterior
RESULTADO LÍQUIDO DO PERÍODO	3	1358		528.853,03D	16.677,04C
LUCRO LÍQUIDO ANTES DO IR	3.1	1365		1.020.898,02C	32.524,00C
LUCRO LÍQUIDO OPERACIONAL	3.1.1	1372		1.089,70C	32.524,00C
RECEITA LÍQUIDA	3.1.1.1	1379		95.489,70C	32.524,00C
RECEITA OPERACIONAL BRUTA	3.1.1.1.01	1386		1.013.043,31C	32.524,00C
RECEITA DA VENDA DE MERCADORIAS	3.1.1.1.01.01	1393		988.771,23C	32.524,00C
RECEITA DA PRESTAÇÃO DE SERVIÇOS	3.1.1.1.01.02	2121	15.2	24.272,08C	0,00C
(-) DEDUÇÕES DA RECEITA	3.1.1.1.02	1421	16	61.553,61D	0,00D
(-) DEDUÇÕES DA VENDA DE MERCADORIAS	3.1.1.1.02.01	1428		61.553,61D	0,00D
OUTRAS RECEITAS OPERACIONAIS	3.1.3	1967	17	69.408,32C	0,00C
OUTRAS RECEITAS OPERACIONAIS	3.1.3.1	1974		69.408,32C	0,00C
OUTRAS RECEITAS OPERACIONAIS	3.1.3.1.01	1981		69.408,32C	0,00C
OUTRAS RECEITAS OPERACIONAIS	3.1.3.1.01.01	1988		69.408,32C	0,00C
CUSTOS E DESPESAS	3.2	1442		489.419,46D	15.846,96D
CUSTOS OPERACIONAIS	3.2.1	1449	18	135.673,29D	1.869,63D
CUSTOS DAS MERCADORIAS VENDIDAS	3.2.1.1	1456		135.673,29D	1.869,63D
CUSTOS DAS MERCADORIAS VENDIDAS-CMV	3.2.1.1.01	1463		135.673,29D	1.869,63D
CUSTOS DAS MERCADORIAS VENDIDAS	3.2.1.1.01.01	1470		144.000,20D	1.869,63D
(-)DEDUÇÕES S/COMPRAS	3.2.1.1.01.03	2534		8.326,91C	0,00D
DESPESAS OPERACIONAIS	3.2.2	1519		353.746,17D	13.977,33D
DESPESAS OPERACIONAIS	3.2.2.1	1526		353.746,17D	13.977,33D
DESPESAS COM PESSOAL	3.2.2.1.01	1533	19	84.806,11D	0,00D
SALÁRIOS E VENCIMENTOS	3.2.2.1.01.01	1540		62.809,77D	0,00D
FÉRIAS E 13º SALÁRIO	3.2.2.1.01.02	1582		12.457,49D	0,00D
ENCARGOS SOCIAIS	3.2.2.1.01.03	1603		5.950,85D	0,00D
BENEFÍCIOS	3.2.2.1.01.04	1624		3.588,00D	0,00D
DESPESAS ADMINISTRATIVAS	3.2.2.1.02	1659	20	260.123,23D	12.676,37D
CONSERVAÇÃO E MANUTENÇÃO DE BENS	3.2.2.1.02.02	1687		30.679,54D	1.140,04D
COMUNICAÇÃO	3.2.2.1.02.03	1708		1.684,00D	0,00D
SERVIÇOS PROFISSIONAIS	3.2.2.1.02.04	1736		18.636,09D	0,00D
MATERIAL DE CONSUMO E EXPEDIENTE	3.2.2.1.02.05	2079		55.400,17D	11.449,70D
VIAGENS, ESTÁDIAS E TREINAMENTOS	3.2.2.1.02.06	1757		14.696,50D	283,00D
DESPESAS COM SÓCIOS E ADMINISTRADORES	3.2.2.1.02.07	1778		30.600,00D	0,00D
OUTROS GASTOS	3.2.2.1.02.08	1792		108.426,93D	196,37C
ENCARGOS DE DEPREC. E AMORTIZAÇÕES	3.2.2.1.03	1862	21	5.666,03D	0,00D
DEPREC. E AMORTIZAÇÃO DO EXERCÍCIO	3.2.2.1.03.01	1869		5.666,03D	0,00D
DESPESAS TRIBUTÁRIAS	3.2.2.1.04	1890	22	3.150,80D	1.300,96D
DESPESAS TRIBUTÁRIAS	3.2.2.1.04.01	1897		3.150,80D	1.300,96D
RECEITAS FINANCEIRAS LÍQUIDAS	3.2.2.1.10	1932		0,00C	0,00C
APURAÇÃO DO RESULTADO	4	2002		528.853,03D	16.677,04D
RESULTADO DO EXERCÍCIO	4.1	2009		528.853,03D	16.677,04D
RESULTADO DO EXERCÍCIO	4.1.1	2016		528.853,03D	16.677,04D

Descrição	Classificação	Conta	Nota	Exercício atual	Exercício anterior
RESULTADO DO EXERCÍCIO	4.1.1.1	2023		528.853,03D	16.677,04D
CONTAS TRANSITÓRIAS	4.1.1.1.01	2030		528.853,03D	16.677,04D
CONTAS TRANSITÓRIAS	4.1.1.1.01.01	2037		528.853,03D	16.677,04D
DESPESAS FINANCEIRAS LÍQUIDAS			23	2.625,53D	0,00D
RECEITAS FINANCEIRAS	3.2.2.1.10.01	1939		846,40C	0,00C
DESPESAS FINANCEIRAS	3.2.2.1.10.02	2163		3.471,93D	0,00D
RESULTADO OPERACIONAL BRUTO				528.853,03	16.258,26
LUCRO/PREJUÍZO LÍQUIDO DO EXERCÍCIO				528.853,03	16.258,26

Sob as penas da lei, declaramos que as informações aqui contidas são verdadeiras e nos responsabilizamos por todas elas de acordo com a documentação que nos foi apresentada.

São Luis/MA, 31 de dezembro de 2022.

Assinado digitalmente por:

MARIA JOSÉ DA SILVA SOUZA
Sócia-Administradora
CPF: 005.570.183-31

Assinado digitalmente por:

MARCOS JORDAN FERNANDES SOUZA
Contador
CRC/MA: 011184/O-5

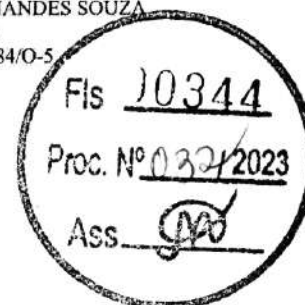

MARGHESS DISTRIBUIDORA E SERVICOS LTDA (00234)

CNPJ : 20.628.085/0001-64

Análise Econômica-Financeira. Exercício social 2022 (Período: 01/01/2022 a 31/12/2022)

Diário : 2

Folha:006

Rentabilidade do Investimento Total

Resultado Antes das Provisões	545.530,07	
<hr/>		
Ativo	883.170,17	= 0,62

Quanto maior, melhor. O resultado é de -62% do investimento total.

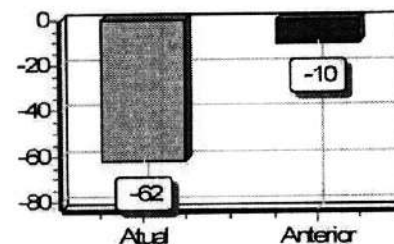

Rentabilidade do Capital Próprio

Resultado Antes das Provisões	545.530,07	
<hr/>		
Patrimônio Líquido	809.284,99	= 0,67

Quanto maior, melhor. O resultado é de -67% do capital próprio.

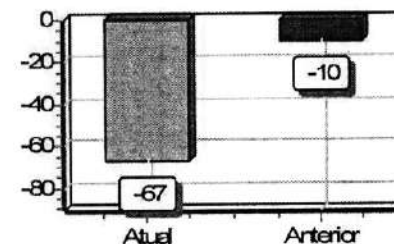

Endividamento Total

Passivo Circulante + Passivo não Circulante (Obrigações a LP)	73.885,18	
<hr/>		
Ativo	883.170,17	= 0,08

Quanto menor, melhor. O capital de terceiros representa 8% do ativo total.

Quanto representa o endividamento da empresa, a curto e longo prazo em relação ao seu Ativo Total.

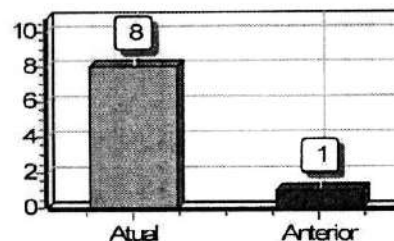

Grau de Endividamento

Passivo Circulante + Passivo não Circulante (Obrigações a LP)	73.885,18	
<hr/>		
Patrimônio Líquido	809.284,99	= 0,09

Quanto menor, melhor. O capital de terceiros equivale a 9% do capital próprio.

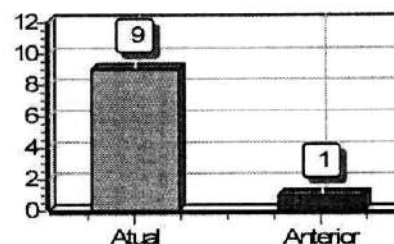

Composição de Endividamento

Passivo Circulante	64.127,98	
<hr/>		
Passivo Circulante + Passivo não Circulante (Obrigações a LP)	73.885,18	= 0,87

Quanto menor, melhor. As obrigações a curto prazo representam 87% das obrigações totais.

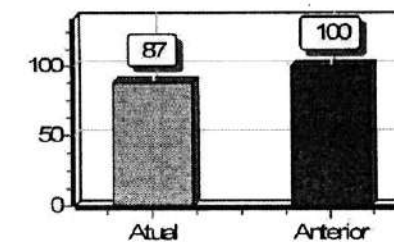

MARGHESS DISTRIBUIDORA E SERVICOS LTDA (00234)

CNPJ : 20.628.085/0001-64

Análise Econômica-Financeira. Exercício social 2022 (Período: 01/01/2022 a 31/12/2022)

Diário : 2

Folha:007

Capital de Giro Terceiros

Patrimônio Líquido + Resultado de Exercícios Futuros	809.284,99	
<hr/>		= 0,92
Ativo	883.170,17	

Quanto menor, melhor. O Capital de Terceiros representa 92 % do Ativo Total.

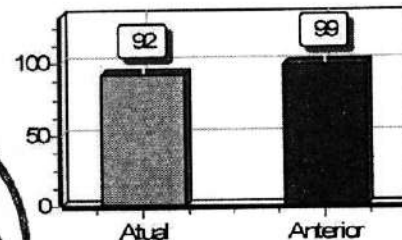

Capital de Giro Próprio

Patrimônio Líquido	809.284,99	
<hr/>		= 0,99
Ativo Circulante	820.267,84	

Quanto maior, melhor. O Capital Próprio representa 99 % do ativo Circulante.

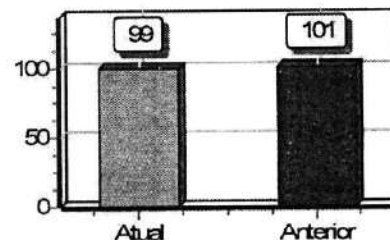

Solvência Geral

Ativo	883.170,17	
<hr/>		= 11,95
Passivo Circulante + Passivo não Circulante (Obrigações a LP)	73.885,18	

Quanto maior, melhor. O investimento total equivale a 1195 % do capital de terceiros.

O índice de Solvência Geral expressa o grau de garantia que a empresa dispõe em Ativos (totais), para pagamento do total de suas dívidas. Envolve além dos recursos líquidos, também os permanentes.

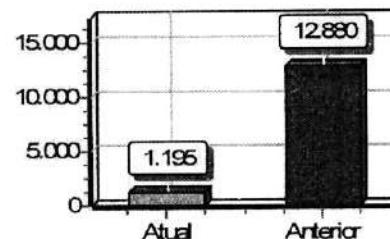

Participação de Terceiros

Passivo Circulante + Passivo não Circulante (Obrigações a LP)	73.885,18	
<hr/>		= 0,08
Ativo	883.170,17	

Quanto menor, melhor. O capital de terceiros representa 8 % do investimento total.

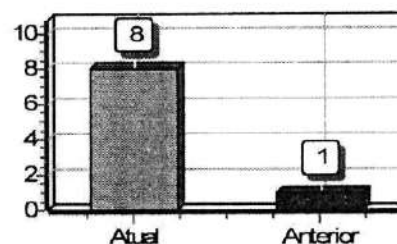

Liquidez Geral

Ativo Circulante + Ativo Realizável a LP	820.267,84	
<hr/>		= 11,10
Passivo Circulante + Passivo Não-Circulante (Obrigações a LP)	73.885,18	

Quanto maior, melhor. A empresa possui R\$11,10 de ativo Circulante e ativo realizável a longo prazo para cada R\$1,00 de dívida total.

A determinação deste índice exige a comparação entre os bens e os direitos da empresa (excluído o Imobilizado) e suas obrigações (excluído o Patrimônio Social).

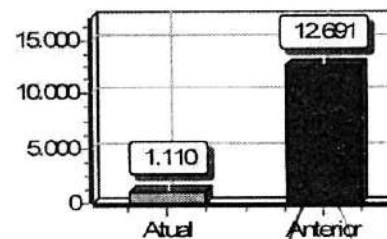

[Handwritten signature]

MARGHESS DISTRIBUIDORA E SERVICOS LTDA (00234)

CNPJ : 20.628.085/0001-64

Análise Econômica-Financeira. Exercício social 2022. (Período: 01/01/2022 a 31/12/2022)

Proc. Nº 0321/2023

Diário : 2

Folha:008

Ass. *gsv***Liquidez Corrente**

Ativo Circulante	820.267,84	
		= 12,79
Passivo Circulante	64.127,98	

Quanto maior, melhor. A empresa possui R\$12,79 de ativo circulante para cada R\$1,00 de dívida de curto prazo.

Conhecido também como quociente comum, esse índice compara o Ativo Circulante com o Passivo Circulante.

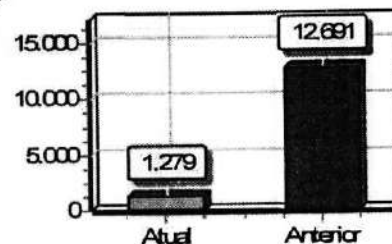
**Liquidez Seca**

Ativo Circulante - Estoques	120.317,17	
		= 1,88
Passivo Circulante	64.127,98	

Quanto maior, melhor. A empresa possui R\$1,88 de ativo circulante para cada R\$1,00 de dívida de curto prazo, sem comprometer os estoques.

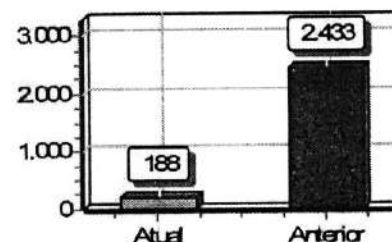
**Liquidez Imediata**

Ativo Disponível	8.935,79	
		= 0,14
Passivo Circulante	64.127,98	

Quanto maior, melhor. A empresa possui R\$0,14 de disponibilidades para cada R\$1,00 de dívida de curto prazo.

Esse quociente mede o volume de valores disponíveis (caixas, bancos, aplicações de curto prazo) mantido pela empresa para atender às suas exigibilidades mais imediatas.

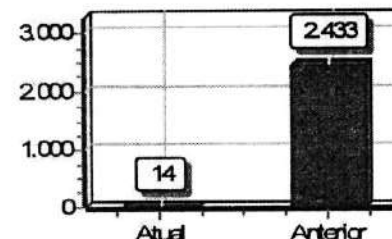
**Liquidez de Recursos Próprios**

Ativo Circulante - Passivo Circulante	756.139,86	
		= 0,93
Patrimônio Líquido	809.284,99	

Quanto maior, melhor. A dependência de capitalização a curto prazo é de 93%

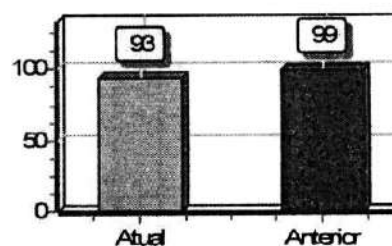
**Capitalização**

Patrimônio Líquido	809.284,99	
		= 0,92
Ativo	883.170,17	

Quanto maior, melhor. O capital próprio equivale a 92% do investimento total.

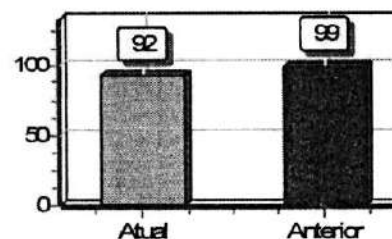

10348
Fls _____
Proc. Nº 032/2023
Ass. *[Assinatura]*

MARGHESS DISTRIBUIDORA E SERVICOS LTDA (00234)
 CNPJ : 20.628.085/0001-64
 Análise Econômica-Financeira. Exercício social 2022 (Período: 01/01/2022 a 31/12/2022)

Planilha: 2
Folha:009

Giro do Ativo

Vendas Líquidas	984.013,70	
<hr/>		
Ativo	883.170,17	= 1,11

Quanto maior, melhor. A empresa vendeu R\$1,11 para cada R\$1,00 de investimento total

Quanto a empresa vendeu para cada R\$1,00 de investimento total. Quanto maior, melhor.

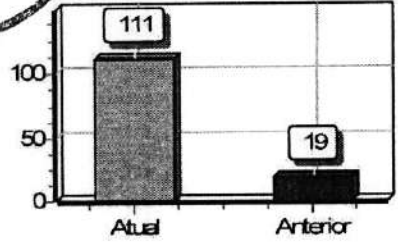

Imobilização do Patrimônio Líquido

Ativo não Circulante (exceto Ativo Realizável a LP)	62.902,33	
<hr/>		
Patrimônio Líquido	809.284,99	= 0,08

Quanto menor, melhor. A imobilização representa 8% do capital próprio.

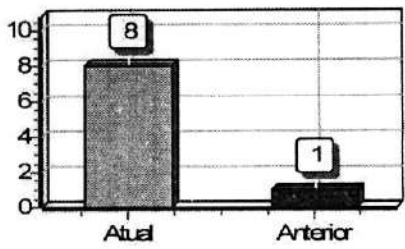

Imobilização dos Recursos Não Correntes

Ativo não Circulante (exceto Ativo Realizável a LP)	62.902,33	
<hr/>		
Patrimônio Líquido + Passivo Não-Circulante (Obrigações a LP)	819.042,19	= 0,08

Quanto menor, melhor. 8% dos recursos não correntes foram destinados à imobilização.

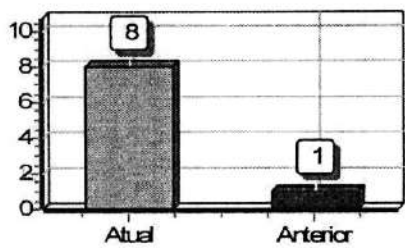

Imobilização do Investimento Total

Ativo não Circulante (exceto Ativo Realizável a LP)	62.902,33	
<hr/>		
Ativo	883.170,17	= 0,07

Quanto menor, melhor. A imobilização representa 7% do investimento total.

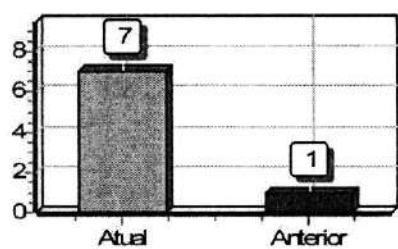

Sob as penas da lei, declaramos que as informações aqui contidas são verdadeiras e nos responsabilizamos por todas elas de acordo com a documentação que nos foi apresentada.

São Luis/MA, 31 de dezembro de 2022.

Assinado digitalmente por:
MARIA JOSÉ DA SILVA SOUZA
 Sócia-Administradora
 CPF: 005.570.183-31

Assinado digitalmente por:
MARCOS JORDAN FERNANDES SOUZA
 Contador
 CRC/MA: 011184/O-5

[Assinatura]

MARGHESS DISTRIBUIDORA E SERVICOS LTDA (00234)

CNPJ : 20.628.085/0001-64

Notas explicativas às demonstrações contábeis e financeiras. Exercício social 2022 (Período: 01/01/2022 a 31/12/2022) - Fôlha : 2

Folha:010

Fls 10349

Proc. Nº 032/2023

1. CONTEXTO OPERACIONAL:

A empresa "MARGHESS DISTRIBUIDORA E SERVIÇOS LTDA", estabelecida na Ass. Jerônimo de Albuquerque, nº 300, Loja 17, Angelim - CEP: 65.060-641, São Luís - Maranhão, com inscrição na JUCEMA sob NIRE: 21201157648, com início de atividade em 10/07/2014, com arquivamento em 27/06/2014, inscrita no CNPJ sob nº 20.628.085/0001-64, pessoa jurídica de direito privado, com prazo de duração indeterminado.

2. OBJETO SOCIAL:

46.19-2-00 - Representantes comerciais e agentes do comércio de mercadorias em geral nãoespecializado; 46.15-0-00 - Representantes comerciais e agentes do comércio de eletrodomésticos, móveis e artigos de uso doméstico; 46.16-8-00 - Representantes comerciais e agentes do comércio de têxteis, vestuário, calçados e artigos de viagem; 46.18-4-99 - Outros representantes comerciais e agentes do comércio especializado em produtos não especificados anteriormente; 46.34-6-01 - Comércio atacadista de carnes bovinas e suínas e derivados; 46.34-6-03 - Comércio atacadista de pescados e frutos do mar; 46.34-6-99 - Comércio atacadista de carnes e derivados de outros animais; 46.35-4-01 - Comércio atacadista de água mineral; 46.39-7-01 - Comércio atacadista de produtos alimentícios em geral; 46.41-9-02 - Comércio atacadista de artigos de cama, mesa e banho; 46.42-7-01 - Comércio atacadista de artigos do vestuário e acessórios, exceto profissionais e de segurança; 46.42-7-02 - Comércio atacadista de roupas e acessórios para uso profissional e de segurança do trabalho; 46.43-5-01 - Comércio atacadista de calçados; 46.46-0-02 - Comércio atacadista de produtos de higiene pessoal; 46.47-8-01 - Comércio atacadista de artigos de escritório e de papelaria; 46.47-8-02 - Comércio atacadista de livros, jornais e outras publicações; 46.49-4-01 - Comércio atacadista de equipamentos elétricos de uso pessoal e doméstico; 46.49-4-04 - Comércio atacadista de móveis e artigos de colchoaria; 46.49-4-06 - Comércio atacadista de lustres, luminárias e abajures; 46.49-4-08 - Comércio atacadista de produtos de higiene, limpeza e conservação domiciliar; 46.51-6-01 - Comércio atacadista de equipamentos de informática; 46.51-6-02 - Comércio atacadista de suprimentos para informática; 46.52-4-00 - Comércio atacadista de componentes eletrônicos e equipamentos de telefonia e comunicação; 46.63-0-00 - Comércio atacadista de Máquinas e equipamentos para uso industrial, partes e peças; 46.64-8-00 - Comércio atacadista de máquinas, aparelhos e equipamentos para uso odonto-médico-hospitalar; partes e peças; 46.73-7-00 - Comércio atacadista de material elétrico; 46.91-5-00 - Comércio atacadista de mercadorias em geral, com predominância de produtos alimentícios; 47.12-1-00 - Comércio varejista de mercadorias em geral, com predominância de produtos alimentícios - minimercados, mercearias e armazéns; 47.23-7-00 - Comércio varejista de bebidas; 47.24-5-00 - Comércio varejista de hortifrutigranjeiros; 47.51-2-01 - Comércio varejista especializado de equipamentos e suprimentos de informática; 47.51-2-02 - Recarga de cartuchos para equipamentos de informática; 47.52-1-00 - Comércio varejista especializado de equipamentos de telefonia e comunicação; 47.53-9-00 - Comércio varejista especializado de eletrodomésticos e equipamentos de áudio e vídeo; 47.54-7-01 - Comércio varejista de móveis; 47.54-7-03 - Comércio varejista de artigos de iluminação; 47.55-5-02 - Comercio varejista de artigos de amarrinho; 47.56-3-00 - Comércio varejista especializado de instrumentos musicais e acessórios; 47.57-1-00 - Comércio varejista especializado de peças e acessórios para aparelhos eletroeletrônicos para uso doméstico, exceto informática e comunicação; 47.61-0-01 - Comércio varejista de livros; 47.61-0-03 - Comércio varejista de artigos de papelaria; 47.63-6-01 - Comércio varejista de brinquedos e artigos recreativos; 47.63-6-02 - Comércio varejista de artigos esportivos; 47.63-6-03 - Comércio varejista de bicicletas e triciclos; peças e acessórios; 47.72-5-00 - Comércio varejista de cosméticos, produtos de perfumaria e de higiene pessoal; 47.73-3-00 - Comércio varejista de artigos médicos e ortopédicos; 47.89-0-05 - Comércio varejista de produtos saneantes domissanitários; 47.89-0-07 - Comércio varejista de equipamentos para escritório; 47.89-0-99 - Comércio varejista de outros produtos não especificados anteriormente; 49.30-2-02 - Transporte rodoviário de carga, exceto produtos perigosos e mudanças, intermunicipal, interestadual e internacional; 53.20-2-02 - Serviços de entrega rápida; 56.20-1-01 - Fornecimento de alimentos preparados preponderantemente para empresas; 62.04-0-00 - Consultoria em tecnologia da informação; 62.09-1-00 - Suporte técnico, manutenção e outros serviços em tecnologia da informação; 63.11-9-00 - Tratamento de dados, provedores de serviços de aplicação e serviços de hospedagem na internet; 63.91-7-00 - Agências de notícias; 77.33-1-00 - Aluguel de máquinas e equipamentos para escritórios; 77.39-0-99 - Aluguel de outras máquinas e equipamentos comerciais e industriais não especificados anteriormente, sem operador; 82.11-3-00 - Serviços combinados de escritório e apoio administrativo;

MARGHESS DISTRIBUIDORA E SERVIÇOS LTDA (00234)

CNPJ : 20.628.085/0001-64

Notas explicativas às demonstrações contábeis e financeiras. Exercício social 2022 (Período: 01/01/2022 a 31/12/2022)

Diário : 2

Folha:011

82.19-9-01 - Fotocópias; 82.19-9-99 - Preparação de documentos e serviços especializados de apoio administrativo não especificados anteriormente; 85.99-6-03 - Treinamento em informática; 85.99-6-04 - Treinamento em desenvolvimento profissional e gerencial; 95.11-8-00 - Reparação e manutenção de computadores e de equipamentos periféricos.

A empresa neste ano de 2022 esteve enquadrada no regime tributário simples nacional e contabiliza os encargos tributários pelo regime de competência.

3. APRESENTAÇÃO DAS DEMONSTRAÇÕES CONTÁBEIS:

As demonstrações contábeis foram preparadas pela administração da empresa MARGHESS DISTRIBUIDORA E SERVIÇOS LTDA de acordo com as práticas contábeis adotadas no Brasil, que compreendem as Resoluções do Conselho Federal de Contabilidade (CFC) e os pronunciamentos do Comitê de Pronunciamentos Contábeis (CPC) está em conformidade com as Normas Internacionais de Contabilidade (IFR), combinados com a NBC TG 1000 (CPC PME) "Contabilidade para Pequenas e Médias Empresas".

A preparação das demonstrações financeiras em conformidade com as referidas normas requer o uso de certas estimativas contábeis e também o exercício de julgamento por parte da administração da empresa no processo de aplicação das políticas contábeis, não havendo, todavia, áreas ou situações de maior complexidade que requerem maior nível de julgamento ou estimativas significativas para as demonstrações financeiras.

4. PRINCIPAIS PRÁTICAS CONTÁBEIS:

As principais práticas contábeis adotadas na elaboração das demonstrações contábeis foram:

- a) **Apuração do resultado** – as receitas e despesas são apropriadas pelo regime de competência, observando-se o critério pro rata dia para as de natureza financeira. As receitas e despesas de natureza financeira são calculadas com base no método exponencial, registradas pelo valor de resgate e as receitas e despesas correspondentes ao período futuro são registradas em conta redutora dos respectivos ativos e passivos, e apropriadas ao resultado pela fluência dos prazos;
- b) **Ativo circulante** – são demonstrados pelos valores de realização, incluindo os rendimentos e as variações monetárias até a data do balanço;
- c) **Aplicação financeira de liquidez imediata** - é apresentada pelo valor de aplicação, acrescidas dos rendimentos líquidos auferidos até a data do balanço;
- d) **Segregação entre circulante e não circulante** – os valores realizáveis e exigíveis com prazos inferiores a 360 dias estão classificados no Circulante, os com prazos superiores, estão classificados no Não Circulante;
- e) **Imobilizado intangível** – são registrados ao custo de aquisição, formação ou instalação, deduzido da depreciação ou amortização acumulada. A depreciação e amortização são calculadas pelo método linear, às taxas que levam em conta, o tempo de vida útil econômica estimada dos bens. A entidade adota como procedimento, revisar o imobilizado para verificação de possíveis perdas.
- f) **Uso de estimativas contábeis** – de acordo com as práticas contábeis adotadas no Brasil, requer que administração adote o uso de estimativas, premissas objetivas e subjetivas com seus ativos e passivos, e a divulgação contingente de seus ativos e passivos. Os valores reais das efetivas transações poderão apresentar variações em relação às estimativas;



g) **Transações em moeda estrangeira** – convertidas para reais utilizando-se as taxas de câmbio denominadas em moeda estrangeira são reconhecidos no resultado;

h) **Provisão para recuperação de ativos (impairment)** – o registro contábil de um ativo deve refletir eventos ou mudanças nas circunstâncias econômicas, operacionais ou tecnológicas, que possam indicar deterioração ou perda de seu valor recuperável. Quando tais evidências são identificadas e o valor contábil líquido excede o valor recuperável, é constituída uma provisão, ajustando o valor contábil líquido. Os valores dos ativos não financeiros são revistos, no mínimo anualmente para determinar se há alguma indicação de perda por *impairment*. A administração da empresa MARGHESS DISTRIBUIDORA E SERVIÇOS LTDA, não encontrou elementos necessários para justificar o estudo de *impairment*. E que por essa razão, optou por fazer em ano subsequente.

i) **Ativo e passivo contingentes** – o reconhecimento, a mensuração e a divulgação dos ativos e passivos contingentes e obrigações legais são efetuados de acordo com os critérios descritos a seguir:

i.1) **Contingências ativas** – não são reconhecidas nas demonstrações contábeis, exceto quando da existência de evidências que propiciem a garantia de sua realização, sobre as quais não cabem mais recursos.

i.2) **Provisão para contingências passivas** – provisões são reconhecidas nas demonstrações contábeis quando, baseado na opinião de assessores jurídicos e da administração, for considerado provável o risco de perda de uma ação judicial ou administrativa, com uma provável saída de recursos para a liquidação das obrigações e quando os montantes envolvidos forem mensuráveis com suficiente segurança. Os passivos contingentes classificados como perdas possíveis pelos assessores jurídicos são apenas divulgados em notas explicativas, enquanto aquelas classificadas como perda remota não requerem provisão e divulgação.

j) **Outros ativos e passivos** – os ativos estão demonstrados pelos valores de realização, incluindo, quando aplicável, os rendimentos e das variações monetárias incorridas (em base pro rata dia).

Ativo Circulante – reconhecido pelo valor de custo, acrescidos dos rendimentos e das variações monetárias auferidas, sem a dedução da provisão necessária quando aplicável, para refletir o valor da realização.

Nota 1 – Disponibilidades – representada por valores de depósitos a vista (recebimentos das Vendas e da Prestação de Serviços) que são utilizadas para a manutenção e desenvolvimento dos objetivos sociais.

Descrição	2022	2021
Caixa	3.135,20	31.656,82
Bancos conta Movimento	5.784,84	0,00
Aplicações Financeiras	15,75	0,00
Total	8.935,79	31.656,82

Nota 2 - Contas a Receber – representados por valores oriundos do desenvolvimento das atividades da entidade, reconhecidas na contabilidade no mês da efetiva realização com vencimento no mês (es) seguinte (s), observado o princípio da competência.

Descrição	2022	2021
Contas a Receber-Clientes	111.381,38	0,00
Total	111.381,38	0,00

MARGHESS DISTRIBUIDORA E SERVICOS LTDA (00234)

CNPJ : 20.628.085/0001-64

Notas explicativas às demonstrações contábeis e financeiras. Exercício social 2022 (Período: 01/01/2022 a 31/12/2022)

Diário : 2

Folha:013

Nota 3 – Estoques - representados por valores de aquisição de materiais para utilização na produção de serviços, sempre adotando o regime de competência.

Descrição	2022	2021
Mercadoria para revenda	699.950,67	133.444,26
Total	699.950,67	133.444,26

Nota 4 - Ativo Não Circulante - Imobilizado - representado por valores referente a Bens Móveis e Imóveis (Reforma e Ampliação e Instalações), deduzidas as devidas depreciações, calculadas com base em taxas utilizadas e aceitas como padrões, inclusive pela legislação de Imposto de renda.

Nota 4.1 - Bens Móveis - representado por valores de bens móveis (-) Deduzido as Depreciações, tais como: Máquinas e Equipamentos, Móveis e Utensílios e Veículos:

4.1 Bens Móveis							
Descrição	Taxa	Saldo	Valor Aquisição		Valor Depreciação		Saldo
	Deprec.	Inicial	Adição	Baixas	Adição	Baixas	
Máquinas e Equipamentos	10,00%	0,00	3.930,22	0,00	-98,25	0,00	3.831,97
Móveis e Utensílios	10,00%	2.458,14	8.840,00	0,00	-1.056,13	0,00	10.242,01
Computadores e Periféricos	20,00%	0,00	3.500,00	0,00	-524,97	0,00	2.975,03
Veículos	20,00%	0,00	49.840,00	0,00	-3.986,68	0,00	45.853,32
Total		0,00	66.110,22	0,00	-5.666,03	0,00	62.902,33

Nota 5 - Passivo Circulante – Obrigações de curto – Obrigações com Fornecedores - representado por valores a pagar a fornecedores, provenientes de aquisição de bens, de produtos, de materiais e utilizados em serviços.

Descrição	2022	2021
Mateus Supermercados S.A.	6.988,96	0,00
Tecnoponto Tecn. Av. em Controle de Ponto	109,80	0,00
Azevedo e Cardoso Ltda - Distrib. Nova Aliança	68,00	0,00
Loja das Etiquetas Ltda	421,03	0,00
Armazém Mateus S.A.	11.503,00	0,00
JR Comércio Atacadista de Prod. de Higiene	3.433,60	0,00
Total	22.524,39	0,00

Nota 6 - Passivo Circulante – Outras Obrigações com Terceiros – Outras Contas a Pagar - representados por valores a pagar a fornecedores de serviços, cartões de crédito, provenientes da contratação de serviços profissionais, ou a contratação com serviços de fornecimento de energia elétrica e serviços de telefonia e de internet, destinadas a continuidade das atividades da empresa, reconhecidas no mês da efetiva prestação de serviços, com vencimentos em meses seguintes, observado o princípio contábil da competência.

Descrição	2022	2021
João Francisco Costa Souza	3.636,00	0,00
Cartão de Crédito Empresarial Visa	3.594,37	0,00
Total	7.230,37	0,00

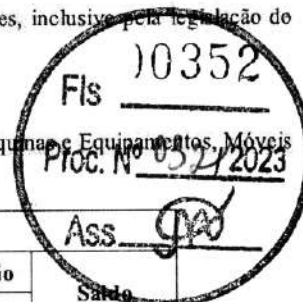

MARGHESS DISTRIBUIDORA E SERVICOS LTDA (00234)

CNPJ : 20.628.085/0001-64

Notas explicativas às demonstrações contábeis e financeiras. Exercício social 2022 (Período: 01/01/2022 a 31/12/2022)

Diário : 2

Folha:014

Nota 7 – Passivo Circulante – Obrigações de Curto Prazo - Obrigações Societárias – representada por valores pagos aos sócios.

Descrição	2022	2021
Pró-labore a Pagar	2.242,09	0,00
Total	2.242,09	0,00

Nota 8 – Passivo Circulante – Obrigações de Curto Prazo - Obrigações Sociais e Trabalhistas – representados por valores devidos a empregados, referentes a salários, férias e rescisão de contrato de trabalho, sempre reconhecidos pelo regime de competência.

Nota 8.1 – Passivo Circulante – Obrigações de Curto Prazo - Obrigações Sociais e Trabalhistas – Obrigações com Empregados - representados por valores devidos a empregados, referentes a salários, sempre reconhecidos pelo regime de competência.

Descrição	2022	2021
Salários a pagar	7.394,30	0,00
Total	7.394,30	0,00

Nota 8.2 – Passivo Circulante – Obrigações de Curto Prazo - Obrigações Sociais e Trabalhistas – Obrigações com Encargos Sociais - representados por valores devidos sobre a folha de empregados, sempre reconhecidos pelo regime de competência.

Descrição	2022	2021
FGTS a Recolher	841,23	0,00
INSS a Recolher	2.622,92	0,00
Total	3.464,15	0,00

Nota 8.3 – Passivo Circulante – Obrigações de Curto Prazo - Obrigações Sociais e Trabalhistas – Obrigações c/Ret. s/Folha de Pagamento - representados por valores retidos sobre a folha de empregados, sempre reconhecidos pelo regime de competência.

Descrição	2022	2021
IRRF cód. 0561 a Recolher	56,44	0,00
Total	56,44	0,00

Nota 9 - Passivo Circulante – Obrigações de Curto Prazo – Obrigações Tributárias - representada pelos impostos municipais e federais, apropriados para pagamento no mês seguinte ao apurado.

Descrição	2022	2021
Simplex Nacional a Recolher	13.049,35	1.300,96
Total	13.049,35	1.300,96

Nota 10 - Passivo Circulante – Provisões Trabalhistas – representada por valores a pagar aos empregados referentes a férias e encargos (INSS e FGTS), no efetivo gozo, reconhecido em cada mês do período, observado o princípio contábil da competência.

Descrição	2022	2021
Provisão p/Férias	7.006,12	0,00
Provisão p/FGTS s/Férias	560,47	0,00
Total	7.566,59	0,00
Total (Passivo Circulante)	64.127,98	1.300,96

MARGHESS DISTRIBUIDORA E SERVICOS LTDA (00234)

CNPJ : 20.628.085/0001-64

Notas explicativas às demonstrações contábeis e financeiras. Exercício social 2022 (Período: 01/01/2022 a 31/12/2022)

Diário : 2

Folha:015

Nota 11 – Passivo Não Circulante – Empréstimos e Financiamentos – representados por valores empréstimos contraídos junto a instituições financeiras para capital de giro com a finalidade de aplicar na manutenção das atividades, atualizados pelos indexadores pactuados contratualmente, representado por valores vincendos superiores a 360 dias.

Descrição	2022	2021
BB Capital de Giro PRONAMPE	11.241,99	0,00
(-) Juros s/BB Capital de Giro PRONAMPE	1.484,79	0,00
Total	9.757,20	0,00

Nota 12 - Patrimônio Líquido – representado pelas mutações patrimoniais ao longo da existência da empresa, ou seja, diferença entre receitas e despesas. Também conhecido como capital próprio (é a parte do patrimônio (+) Bens e Direitos (-) Obrigações com Terceiros = Patrimônio Líquido).

Nota 12.1 - Patrimônio Líquido – Capital Social - representado pelo valor investido pelo sócio para abertura dos negócios da empresa conforme seu contrato social registrado na JUCEMA - Junta Comercial do Estado do Maranhão.

Nota 13 – Reservas - representado pelos lucros, deduzidos dos prejuízos realizados ao longo da existência da empresa.

Nota 13.1 – Reservas de Capital – Lucros Acumulados – representado pelos lucros, deduzidos dos prejuízos realizados ao longo da existência da empresa.

Nota 13.2 – Reservas de Capital – Ajustes de Exercícios Anteriores – representado por valores de receitas, deduzidos das despesas ocorridas em exercícios anteriores, sem que tenha ocorrido o seu efetivo reconhecimento no exercício anterior.

Nota 14 – Lucro Líquido do Exercício - representado por valores de receitas, deduzidos dos impostos, das despesas ocorridas no exercício.

Descrição	2022	2021
Capital Social	150.000,00	150.000,00
Lucros Acumulados	16.258,26	0,00
(+) Ajustes Credores Ex. Anteriores	114.173,70	0,00
Lucro Líquido do Exercício	528.853,03	16.258,26
Total do Patrimônio Líquido	809.284,99	166.258,26

Nota 15 – Receita Operacional Bruta – representado por valores de receitas oriundas das vendas de mercadorias e da prestação de serviços, objeto da atividade da empresa.

Nota 15.1 – Receita da Venda de Mercadorias - representado por valores de receitas oriundas das vendas de mercadorias, objeto da atividade da empresa.

Descrição	2022	2021
Receita da Venda de Mercadorias	988.771,23	32.524,00
Total	988.771,23	32.524,00



MARGHESS DISTRIBUIDORA E SERVICOS LTDA (00234)

CNPJ : 20.628.085/0001-64

Notas explicativas às demonstrações contábeis e financeiras. Exercício social 2022 (Período: 01/01/2022 a 31/12/2022)

Diário : 2

Folha:016



Nota 15.2 – Receita da Prestação de Serviços - representado por valores de receitas oriundas da prestação de serviços, objeto da atividade da empresa.

Descrição	2022	2021
Receita da Prestação de Serviços	24.272,08	0,00
Total	24.272,08	0,00

Nota 16 - (-) Deduções da Receita - representada pela (-) Dedução dos Impostos Incidentes sobre a venda de mercadorias e prestação de serviços.

Descrição	2022	2021
(-) Impostos s/Vendas de Merc. e Prest. de Serviços	61.553,61	0,00
Total	61.553,61	0,00

Nota 17 - Outras Receitas Operacionais - representado pelos valores de ganhos na venda de bens móveis da empresa.

Descrição	2022	2021
Outras Receitas Operacionais	69.408,32	0,00
Total	69.408,32	0,00

Nota 18 – (-) Custos Operacionais – representado pela utilização de materiais utilizados na produção que contribuíram para a consumação das operações realizadas no período. Representam os custos incorridos com áreas comercial, para obtenção das receitas operacionais do período.

Descrição	2022	2021
(-) Custos das Mercadorias Vendidas	135.673,29	1.869,63
Total	135.673,29	1.869,63

Nota 19 – Despesas com Pessoal - representado por valores de salários, encargos sociais, como FGTS, INSS, férias e 13º salários incidentes sobre a folha de pagamento dos empregados da empresa.

Descrição	2022	2021
Salários e Vencimentos	62.809,77	0,00
Férias e 13º Salário	12.457,49	0,00
Encargos Sociais (FGTS e INSS)	5.950,85	0,00
Benefícios	3.588,00	0,00
Total	84.806,11	0,00

Nota 20 - Despesas Administrativas - representado os gastos incorridos com as áreas comercial e administrativa, ou seja: despesas que contribuíram para o sacrifício da produção da receita da empresa.

Descrição	2022	2021
Conservação e Manutenção de Bens	30.679,54	1.140,04
Comunicação	1.684,00	0,00
Serviços Profissionais	18.636,09	0,00
Material de Consumo e Expediente	55.400,17	11.449,70
Viagens, Estadas e Treinamentos	14.696,50	283,00
Despesas com Sócios e Administradores	30.600,00	0,00
Outros Gastos	108.426,93	196,37
Total	260.123,23	12.676,37

MARGHESS DISTRIBUIDORA E SERVICOS LTDA (00234)

CNPJ : 20.628.085/0001-64

Notas explicativas às demonstrações contábeis e financeiras. Exercício social 2022 (Período: 01/01/2022 a 31/12/2022)

Diário : 2

Folha:017

Nota 21 - Encargos com Depreciações e Amortizações - representado pelos valores de depreciações de bens móveis da empresa, tais como: móveis e utensílios, máquinas e equipamentos, computadores e veículos da empresa, aplicando as taxas aceitas pela legislação do imposto de renda.

Descrição	2022	2021
Deprec. e Amortização do Exercício	5.666,03	0,00
Total	5.666,03	0,00

Nota 22 - Despesas Tributárias - representado os gastos incorridos com impostos, tais como: IOF e IRRF sobre aplicações financeiras.

Descrição	2022	2021
Despesas Tributárias	3.150,80	1.300,96
Total	3.150,80	1.300,96

Nota 23 - (-) Receitas e ou (-) Despesas Financeiras Líquidas - representado pelos valores de encargos com empréstimos e financiamentos de bens da empresa.

Descrição	2022	2021
(+) Receitas Financeiras	846,40	0,00
(-) Despesas Financeiras	3.471,93	0,00
Total	2.625,53	0,00

Sob as penas da lei, declaramos que as informações aqui contidas são verdadeiras e nos responsabilizamos por todas elas de acordo com a documentação que nos foi apresentada.

São Luis/MA, 31 de dezembro de 2022.

Assinado digitalmente por:

MARIA JOSÉ DA SILVA SOUZA
Sócia-Administradora
CPF: 005.570.183-31

Assinado digitalmente por:

MARCOS JORDAN FERNANDES SOUZA
Contador
CRC/MA: 011184/O-5





ASSINATURA ELETRÔNICA



Certificamos que o ato da empresa MARGHESS DISTRIBUIDORA E SERVIÇOS LTDA consta assinado digitalmente por:

IDENTIFICAÇÃO DO(S) ASSINANTE(S)	
CPF/CNPJ	Nome
00557018331	MARIA JOSE DA SILVA SOUZA
01008869309	MARCOS JORDAN FERNANDES SOUZA

CERTIFICO O REGISTRO EM 11/04/2023 09:28 SOB Nº 20230466850.
PROTOCOLO: 230466850 DE 11/04/2023.
CÓDIGO DE VERIFICAÇÃO: 12304767713. CNPJ DA SEDE: 20628085000164.
NIRE: 21201157648. COM EFEITOS DO REGISTRO EM: 11/04/2023.
MARGHESS DISTRIBUIDORA E SERVIÇOS LTDA

JUCEMA

CARLOS ANDRÉ DE MORAES PEREIRA
SECRETÁRIO-GERAL
www.empresafacil.ma.gov.br

REPÚBLICA FEDERATIVA DO BRASIL
CARTEIRA DE IDENTIDADE PROFISSIONAL
CONSELHO REGIONAL DE CONTABILIDADE
DO ESTADO DO MARANHÃO

Categoria: **CONTADOR** Nº Registro: **MA-011184/0-5**

Nome: **MARCOS JORDAN FERNANDES SOUZA**

Nascimento: **15/04/1987** Nacionalidade: **BRASILEIRA** Naturalidade: **PACO DO LUMIAR-MA**

Marcos Jordan Fernandes Souza
Assinatura do Profissional



Fls 10358
 Proc. Nº 032/2023
 Ass. [Signature]

Filiação: **JOAO FRANCISCO COSTA SOUZA**
ANTÔNIA NILDES FERNANDES SOUZA

CPF: **010.088.693-09** Documento de Identificação: **194405020022 SSP-MA**

Esta carteira tem fé pública como documento de identidade, nos termos do art. 18 do Decreto-Lei n.º 9.295/46, c/c art. 1º da Lei n.º 6.206/75.

Data de Registro: **29/07/2010** Validado eletronicamente pelo Conselho Federal de Contabilidade
 Código de Validação: **898601**

VÁLIDA EM TODO O TERRITÓRIO NACIONAL

REPÚBLICA FEDERATIVA DO BRASIL
CARTEIRA DE IDENTIDADE PROFISSIONAL
CONSELHO REGIONAL DE CONTABILIDADE
DO ESTADO DO MARANHÃO



Aproxime um leitor de QR Code para validar ou acesse o endereço:
<https://sistemas.cfc.org.br/validacao/profissional/cpf/01008869309/codigo/898601>

[Handwritten Signature]



**CONSELHO REGIONAL DE CONTABILIDADE DO ESTADO DO MARANHÃO
CERTIDÃO DE HABILITAÇÃO PROFISSIONAL**

O **CONSELHO REGIONAL DE CONTABILIDADE DO ESTADO DO MARANHÃO** certifica que o(a) profissional identificado(a) no presente documento encontra-se habilitado para o exercício da profissão contábil.

IDENTIFICAÇÃO DO REGISTRO

NOME..... : MARCOS JORDAN FERNANDES SOUZA
REGISTRO..... : MA-011184/O-5
CATEGORIA..... : CONTADOR
CPF..... : ***.088.693-**

A falsificação deste documento constitui-se em crime previsto no Código Penal Brasileiro, sujeitando o autor à respectiva ação penal.

Emissão: MARANHÃO, 30/06/2023 as 21:51:39.
Válido até: 28/09/2023.
Código de Controle: 152288.

Para verificar a autenticidade deste documento consulte o site do CRCMA.

CERTJUDONE-SJDFRSL - 101442023
Código de validação: 45B7ACFEC9

Número da guia: 23057301001641817.

USANDO da faculdade que me confere a Lei, **CERTIFICO** a requerimento de pessoa interessada que dando busca em nossos arquivos dos feitos das **Varas Cíveis e Comércio**, a partir do dia primeiro (1º) do mês de janeiro (01) do ano de dois mil e treze (2013) até o dia oito (08) do mês de novembro (11) do ano corrente, constatei **NÃO EXISTIR**¹ distribuição de pedido de **Falência, Concordata, Recuperação Judicial ou Extrajudicial ou Insolvência Civil** contra: **MARGHESS DISTRIBUIDORA E SERVICOS LTDA**, inscrita no **CNPJ** sob nº **20.628.085/0001-64**. **CERTIFICO** finalmente que a Secretaria Judicial de Distribuição é a única existente nesta Cidade e **Termo Judiciário** de São Luís. O referido é verdade me reporto e dou fé. Dada e passada a presente certidão na Secretaria Judicial de Distribuição a meu cargo, no Fórum "Desembargador Sarney Costa", nesta Cidade de São Luís, Capital do Estado do Maranhão. Eu, **Vanessa Cristina Ferreira Sales Coelho**, Assistente de informação, mat. 186890, consultei e digitei. E eu, **Anselmo de Jesus Carvalho**, Secretário Judicial da Distribuição, mat. 100073, subscrevo e assino digitalmente.

ANSELMO DE JESUS CARVALHO
Secretário Judicial de Distribuição de Entrância Final
Secretaria Judicial de Distribuição do Fórum de São Luís
Matrícula 100073

¹ **OBSERVAÇÃO:** o CNPJ e razão social constantes nesta certidão foram informados pelo solicitante. Sua titularidade deverá ser conferida pelo interessado e destinatário. Os feitos oriundos da Vara de Interesses Difusos e Coletivos terão sua competência vinculada às Varas Cíveis e/ou Fazenda, de acordo com os litigantes. As consultas foram realizadas no sistema Processo Eletrônico Judicial (PJE) e **ABRANGE SOMENTE AS VARAS COMUNS DO TERMO JUDICIÁRIO DE SÃO LUÍS**. Esta certidão terá validade de sessenta (60) dias (art. 149 do Código de Normas da CGJ) e emitida em uma única via mediante código de Selo Eletrônico Judicial, sem rasuras e mediante assinatura eletrônica do servidor (art. 150 do Código de Normas da CGJ c/c art.7º da Resolução-GP nº 38/2022). Esta certidão foi expedida nos termos da Resolução-GP nº 38/2022 e a autenticidade do Selo de Fiscalização Eletrônico Judicial será objeto de conferência por qualquer interessado, que poderá consultar a validade do selo e o detalhamento dos respectivos atos praticados no sítio eletrônico do Tribunal de Justiça do Maranhão por meio do link <https://selos.tjma.jus.br>, mediante o preenchimento do código de validação do selo ou através de aplicativo leitor de QR Code.

Fórum Desembargador "Sarney Costa"
Avenida Prof. Carlos Cunha, s/n, Calhau, São Luís/MA – CEP 65076-820 – Fone (98) 3194-5408 / 5409

Documento assinado. SÃO LUÍS - ENTRÂNCIA FINAL, 08/11/2023 15:32 (ANSELMO DE JESUS CARVALHO)



CERTJUDONE-SJDFRSL - 101442023 / Código: 45B7ACFEC9
Valide o documento em www.tjma.jus.br/validadoc.php

Antes de imprimir pense em sua responsabilidade com o meio ambiente.
#ConsumoConsciente





CERTIDÃO NEGATIVA DE DÉBITO

Número da Certidão: 40103814
Emitido em: 14/12/2023
Válida até: 13/01/2024

INTERESSADO: MARGHESS DISTRIBUIDORA E SERVIÇOS LTDA GRUPO MARGHESS
CNPJ/CPF: 20.628.085/0001-64

NADA CONSTA



OBSERVAÇÕES:

1. Certidão expedida gratuitamente;
2. Esta declaração é válida sem rasuras ou emendas;
3. A presente certidão não servirá de prova contra cobrança de qualquer débito que vier a ser reclamado pelo IBAMA;
4. Esta certidão é válida por 30 (trinta) dias;
5. A autenticidade desta certidão pode ser averiguada no site do Ibama, endereço <http://www.ibama.gov.br>, menu Facilidades, link Taxas -> Certidão negativa de
6. Expedida de acordo com a IN/IBAMA nº 10 de 07 de dezembro de 2012.

FILTROS APLICADOS:

Busca livre: MARGHESS DISTRIBUIDORA E SERVIÇOS LTDA

CPF / CNPJ sancionado: 20628085000164

UF do sancionado: MARANHÃO

LIMPAR

Data da consulta: 14/12/2023 11:41:51

Data da última atualização: 12/2023 (Sistema Integrado de Administração Financeira do Governo Federal (SIAFI) - CEPIM), 12/2023 (Sistema Integrado de Registro do CEIS/CNEP - Acordos de Leniência), 12/2023 (Diário Oficial da União - CEAF), 12/2023 (Sistema Integrado de Registro do CEIS/CNEP - CNEP), 12/2023 (Sistema Integrado de Registro do CEIS/CNEP - CEIS)

DETALHAR	CADASTRO	CNPJ/CPF SANCIONADO	NOME SANCIONADO	UF SANCIONADO	ÓRGÃO/ENTIDADE SANCIONADORA	CATEGORIA SANCÃO	DATA DE PUBLICAÇÃO DA SANCÃO	VALOR DA MULTA	QUANTIDADE
Nenhum registro encontrado									



FILTROS APLICADOS:

Nome sancionado: MARGHESS DISTRIBUIDORA E SERVIÇOS LTDA

CPF / CNPJ sancionado: 20628085000164

UF do sancionado: MARANHÃO

LIMPAR

Data da consulta: 14/12/2023 12:13:12

Data da última atualização: 12/2023 (Sistema Integrado de Administração Financeira do Governo Federal (SIAFI) - CEPIM), 12/2023 (Sistema Integrado de Registro do CEIS/CNEP - Acordos de Leniência), 12/2023 (Diário Oficial da União - CEAF), 12/2023 (Sistema Integrado de Registro do CEIS/CNEP - CNEP), 12/2023 (Sistema Integrado de Registro do CEIS/CNEP - CEIS)

DETALHAR	CADASTRO	CNPJ/CPF SANCIONADO	NOME SANCIONADO	UF SANCIONADO	ÓRGÃO/ENTIDADE SANCIONADORA	CATEGORIA SANCÃO	DATA DE PUBLICAÇÃO DA SANCÃO	VALOR DA MULTA	QUANTIDADE
Nenhum registro encontrado									



FILTROS APLICADOS:

Nome sancionado: MARGHESS DISTRIBUIDORA E SERVIÇOS LTDA

CPF / CNPJ sancionado: 20.628.085/0001-64

UF do sancionado: MARANHÃO

LIMPAR

Data da consulta: 14/12/2023 12:18:41

Data da última atualização: 12/2023 (Sistema Integrado de Administração Financeira do Governo Federal (SIAFI) - CEPIM), 12/2023 (Sistema Integrado de Registro do CEIS/CNEP - Acordos de Leniência), 12/2023 (Diário Oficial da União - CEAF), 12/2023 (Sistema Integrado de Registro do CEIS/CNEP - CNEP), 12/2023 (Sistema Integrado de Registro do CEIS/CNEP - CEIS)

DETALHAR	CADASTRO	CNPJ/CPF SANCIONADO	NOME SANCIONADO	UF SANCIONADO	ÓRGÃO/ENTIDADE SANCIONADORA	CATEGORIA SANCÃO	DATA DE PUBLICAÇÃO DA SANCÃO	VALOR DA MULTA	QUANTIDADE
Nenhum registro encontrado									



FILTROS APLICADOS:

Nome sancionado: MARGHESS DISTRIBUIDORA E SERVIÇOS LTDA

CPF / CNPJ sancionado: 20628085000164

UF do sancionado: MARANHÃO

LIMPAR

Data da consulta: 14/12/2023 12:23:45

Data da última atualização: 12/2023 (Sistema Integrado de Administração Financeira do Governo Federal (SIAFI) - CEPIM), 12/2023 (Sistema Integrado de Registro do CEIS/CNEP - Acordos de Leniência), 12/2023 (Diário Oficial da União - CEAF), 12/2023 (Sistema Integrado de Registro do CEIS/CNEP - CNEP), 12/2023 (Sistema Integrado de Registro do CEIS/CNEP - CEIS)

DETALHAR	CADASTRO	CNPJ/CPF SANCIONADO	NOME SANCIONADO	UF SANCIONADO	ÓRGÃO/ENTIDADE SANCIONADORA	CATEGORIA SANCÃO	DATA DE PUBLICAÇÃO DA SANCÃO	VALOR DA MULTA	QUANTIDADE
Nenhum registro encontrado									





TRIBUNAL DE CONTAS DA UNIÃO

**CERTIDÃO NEGATIVA DE
CONTAS JULGADAS IRREGULARES**

Nome completo: **MARGHESS DISTRIBUIDORA E SERVICOS LTDA**
CPF/CNPJ: **20.628.085/0001-64**

O Tribunal de Contas da União CERTIFICA, para os devidos fins e a pedido do interessado, que, na presente data, em consulta aos sistemas informatizados do TCU, considerados os julgados do Tribunal e o cadastro de responsáveis por contas julgadas irregulares, NÃO CONSTA nenhuma CONTA JULGADA IRREGULAR em nome do (a) requerente acima identificado(a).

A consulta para emissão desta certidão considerou os processos nos quais o Tribunal se manifestou em decisão definitiva do Tribunal pelo julgamento de contas irregulares desde a data do respectivo acórdão condenatório. Foram excluídos os lançamentos relativos a processos em tramitação que ainda não foram objeto de deliberação deste Tribunal, os arquivados por decisão terminativa e aqueles cujas condenações foram tornadas insubsistentes por decisão judicial ou por decisão definitiva em recurso neste Tribunal, transitadas em julgado.

Certidão emitida às 14:29:36 do dia 14/12/2023, com validade de trinta dias a contar da emissão.

A veracidade das informações aqui prestadas podem ser confirmadas no sítio <http://contasirregulares.tcu.gov.br>, na opção "Verificar certidão emitida".

Código de controle da certidão: A534141223142936

Atenção: qualquer rasura ou emenda invalidará este documento.



TRIBUNAL DE CONTAS DA UNIÃO
CERTIDÃO NEGATIVA
DE
LICITANTES INIDÔNEOS

Nome completo: **MARGHESS DISTRIBUIDORA E SERVICOS LTDA**

CPF/CNPJ: **20.628.085/0001-64**

O Tribunal de Contas da União **CERTIFICA** que, na presente data, o (a) requerente acima identificado(a) **NÃO CONSTA** da relação de responsáveis inidôneos para participar de licitação na administração pública federal, por decisão deste Tribunal, nos termos do art. 46 da Lei nº 8.443/92 (Lei Orgânica do TCU).

Não constam da relação consultada para emissão desta certidão os responsáveis ainda não notificados do teor dos acórdãos condenatórios, aqueles cujas condenações tenham tido seu prazo de vigência expirado, bem como aqueles cujas apreciações estejam suspensas em razão de interposição de recurso com efeito suspensivo ou de decisão judicial.

Certidão emitida às 14:11:15 do dia 14/12/2023, com validade de trinta dias a contar da emissão.

A veracidade das informações aqui prestadas podem ser confirmadas no sítio <https://contas.tcu.gov.br/ords/f?p=INABILITADO:5>

Código de controle da certidão: 7OZQ141223141115

Atenção: qualquer rasura ou emenda invalidará este documento.



**PODER JUDICIÁRIO
JUSTIÇA FEDERAL
TRIBUNAL REGIONAL FEDERAL DA 1ª REGIÃO
CERTIDÃO JUDICIAL CÍVEL**



33169717/2023

CERTIFICAMOS, na forma da lei, que, consultando os sistemas processuais abaixo indicados, **NÃO CONSTAM**, até a presente data e hora, **PROCESSOS** de classes CÍVEIS em tramitação contra:

MARGHESS DISTRIBUIDORA E SERVICOS LTDA

OU

CNPJ n. 20.628.085/0001-64

Certidão emitida em 14/12/2023, às 14:33:17 (data e hora de Brasília), abrange o Tribunal Regional Federal da 1ª Região e os processos sob a jurisdição do Tribunal Regional Federal da 6ª Região, cujo julgamento ainda esteja em curso em órgão colegiado da 1ª Região, nos termos do art. 4º da Portaria 345, de 2022, do Conselho da Justiça Federal.

Observações:

- A autenticidade desta certidão poderá ser verificada, no prazo de 90 (noventa) dias, por qualquer interessado no site do TRF1, endereço <https://sistemas.trf1.jus.br/certidao>, por meio do código de validação abaixo;
- A pesquisa realizada com base no CPF informado abrange processos em que o titular ou seu eventual espólio figure como parte;
- Nos casos do § 1º do art. 4º da Resolução n. 680/2020 (CPF não informado), o nome indicado para a consulta será de responsabilidade do solicitante da certidão, devendo a titularidade ser conferida pelo interessado e destinatário;
- Certidão expedida gratuitamente e nos termos da Resolução CNJ n. 121/2010 e da Resolução CJF n. 680/2020;
- Certidão emitida em consulta às seguintes bases de dados (data e hora de Brasília): Tribunal Regional Federal da 1ª Região (Processo Judicial Eletrônico, Processo Digital da 1ª Região e Juris) até 14/12/2023, às 07:09:04.
- Esta certidão abrange os processos em curso na Justiça Federal de 2º Grau.

Certidão: 33169717

Código de Validação: 8288 0071 23AB 84A9 5DC1 67B5 F898 9D96

Data da Atualização: 14/12/2023, às 07:09:04





PODER JUDICIÁRIO
JUSTIÇA FEDERAL
TRIBUNAL REGIONAL FEDERAL DA 1ª REGIÃO
CERTIDÃO JUDICIAL CRIMINAL NEGATIVA

33169777/2023

CERTIFICAMOS, na forma da lei, que, consultando os sistemas processuais abaixo indicados, **NÃO CONSTAM**, até a presente data e hora, **PROCESSOS** de classes **CRIMINAIS** contra:

MARGHESS DISTRIBUIDORA E SERVICOS LTDA

OU

CNPJ n. 20.628.085/0001-64

Certidão emitida em 14/12/2023, às 14:35:15 (data e hora de Brasília), abrange o Tribunal Regional Federal da 1ª Região e os processos sob a jurisdição do Tribunal Regional Federal da 6ª Região, cujo julgamento ainda esteja em curso em órgão colegiado da 1ª Região, nos termos do art. 4º da Portaria 345, de 2022, do Conselho da Justiça Federal.

Observações:

- A autenticidade desta certidão poderá ser verificada, no prazo de 90 (noventa) dias, por qualquer interessado no site do TRF1, endereço <https://sistemas.trf1.jus.br/certidao>, por meio do código de validação abaixo;
- A pesquisa realizada com base no CPF informado abrange processos em que o titular ou seu eventual espólio figure como parte;
- Nos casos do § 1º do art. 4º da Resolução n. 680/2020 (CPF não informado), o nome indicado para a consulta será de responsabilidade do solicitante da certidão, devendo a titularidade ser conferida pelo interessado e destinatário;
- Certidão expedida gratuitamente e nos termos da Resolução CNJ n. 121/2010 e da Resolução CJF n. 680/2020;
- Certidão emitida em consulta às seguintes bases de dados (data e hora de Brasília): Tribunal Regional Federal da 1ª Região (Processo Judicial Eletrônico, Processo Digital da 1ª Região e Juris) até 14/12/2023, às 07:09:04.
- Esta certidão abrange os processos em curso na Justiça Federal de 2º Grau.

Certidão: 33169777

Código de Validação: 6554 EA49 2759 9C45 52CB E58A 84E9 7DED

Data da Atualização: 14/12/2023, às 07:09:04





CONTROLADORIA-GERAL DA UNIÃO



Certidão negativa correccional (ePAD, CGU-PJ, CEIS, CNEP e CEPIM)

Consultado: **MARGHESS DISTRIBUIDORA E SERVICOS LTDA**

CPF/CNPJ: **20.628.085/0001-64**

Certifica-se que, em consulta aos sistemas ePAD e CGU-PJ e aos cadastros CEIS, CNEP e CEPIM mantidos pela Corregedoria-Geral da União, **NÃO CONSTAM** registros de penalidades vigentes relativas ao CNPJ/CPF consultado.

Destaca-se que, nos termos da legislação vigente, os referidos cadastros consolidam informações prestadas pelos entes públicos, de todos os Poderes e esferas de governo.

Os Sistemas ePAD e CGU-PJ consolidam os dados sobre o andamento dos processos administrativos de responsabilização de entes privados no Poder Executivo Federal.

O Cadastro Nacional de Empresas Inidôneas e Suspensas (CEIS) apresenta a relação de empresas e pessoas físicas que sofreram sanções que implicaram a restrição de participar de licitações ou de celebrar contratos com a Administração Pública.

O Cadastro Nacional de Empresas Punidas (CNEP) apresenta a relação de empresas que sofreram qualquer das punições previstas na Lei nº 12.846/2013 (Lei Anticorrupção).

O Cadastro de Entidades Privadas sem Fins Lucrativos Impedidas (CEPIM) apresenta a relação de entidades privadas sem fins lucrativos que estão impedidas de celebrar novos convênios, contratos de repasse ou termos de parceria com a Administração Pública Federal, em função de irregularidades não resolvidas em convênios, contratos de repasse ou termos de parceria firmados anteriormente.

Certidão emitida às 11:51:47 do dia 14/12/2023 , com validade até o dia 13/01/2024.

Link para consulta da verificação da certidão <https://certidoes.cgu.gov.br/>

Código de controle da certidão: XCZdA5xhRaiXotDbhaJB

Qualquer rasura ou emenda invalidará este documento.

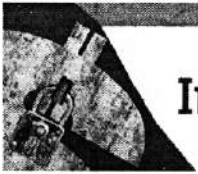

Improbidade Administrativa e Inelegibilidade

Certidão Negativa



Certifico que nesta data (14/12/2023 às 14:38) NÃO CONSTA no Cadastro Nacional de Condenações Cíveis por Ato de Improbidade Administrativa e Inelegibilidade registros de condenação com trânsito em julgado ou sanção ativa quanto ao CNPJ nº 20.628.085/0001-64.

A condenação por atos de improbidade administrativa não implica automático e necessário reconhecimento da inelegibilidade do condenado.

Para consultas sobre inelegibilidade acesse portal do TSE em <http://divulgacontas.tse.jus.br/>

Esta certidão é expedida gratuitamente. Sua autenticidade pode ser por meio do número de controle 657B.3D86.4D04.7494 no seguinte endereço: https://www.cnj.jus.br/improbidade_adm/autenticar_certidao.php



TJDFT

Poder Judiciário da União

TRIBUNAL DE JUSTIÇA DO DISTRITO FEDERAL E DOS TERRITÓRIOS



**CERTIDÃO NEGATIVA DE DISTRIBUIÇÃO (AÇÕES CRIMINAIS)
1ª e 2ª Instâncias**

CERTIFICAMOS que, após consulta aos registros eletrônicos de distribuição de ações criminais disponíveis até 14/12/2023, **NADA CONSTA** contra o nome por extenso e CPF/CNPJ de:

MARGHESS DISTRIBUIDORA E SERVICOS LTDA
20.628.085/0001-64

OBSERVAÇÕES:

- Os dados de identificação são de responsabilidade do solicitante da certidão, devendo a titularidade ser conferida pelo interessado e pelo destinatário.
- A certidão será emitida de acordo com as informações inseridas no banco de dados. Em caso de exibição de processos com dados desatualizados, o interessado deverá requerer a atualização junto ao juízo ou órgão julgador.
- A certidão será negativa quando não for possível a individualização dos processos por carência de dados do Poder Judiciário. (artigo 8o, § 2o da Resolução 121/CNJ).
- A certidão cível contempla ações cíveis, execuções fiscais, execuções e insolvências civis, falências, recuperações judiciais, recuperações extrajudiciais, inventários, interdições, tutelas e curatelas. A certidão criminal compreende os processos criminais, os processos criminais militares e as execuções penais. Demais informações sobre o conteúdo das certidões, consultar em www.tjdft.jus.br, no menu Serviços, Certidões, Certidão Nada Consta, Tipos de Certidão.
- A certidão cível atende ao disposto no inciso II do artigo 31 da Lei 8.666/1993.
- Medida prevista no artigo 26 do Código Penal, sentença não transitada em julgado.

A autenticidade deverá ser confirmada no site do TJDFT (www.tjdft.jus.br), no menu Serviços, Certidões, Certidão Nada Consta, Validar Certidão - autenticar, informando-se o número do selo digital de segurança impresso.

Emitida gratuitamente pela internet em: 14/12/2023

Selo digital de segurança: **2023.CTD.Q1HS.VPSZ.LMUE.IMHR.CN3U**

*** VÁLIDA POR 30 (TRINTA) DIAS ***



TJDFT

Poder Judiciário da União

TRIBUNAL DE JUSTIÇA DO DISTRITO FEDERAL E DOS TERRITÓRIOS



CERTIDÃO NEGATIVA DE DISTRIBUIÇÃO (AÇÕES CÍVEIS)
1ª e 2ª Instâncias

CERTIFICAMOS que, após consulta aos registros eletrônicos de distribuição de ações cíveis disponíveis até 14/12/2023, **NADA CONSTA** contra o nome por extenso e CPF/CNPJ de:

MARGHESS DISTRIBUIDORA E SERVICOS LTDA
20.628.085/0001-64

OBSERVAÇÕES:

- Os dados de identificação são de responsabilidade do solicitante da certidão, devendo a titularidade ser conferida pelo interessado e pelo destinatário.
- A certidão será emitida de acordo com as informações inseridas no banco de dados. Em caso de exibição de processos com dados desatualizados, o interessado deverá requerer a atualização junto ao juízo ou órgão julgador.
- A certidão será negativa quando não for possível a individualização dos processos por carência de dados do Poder Judiciário. (artigo 8o, § 2o da Resolução 121/CNJ).
- A certidão cível contempla ações cíveis, execuções fiscais, execuções e insolvências civis, falências, recuperações judiciais, recuperações extrajudiciais, inventários, interdições, tutelas e curatelas. A certidão criminal compreende os processos criminais, os processos criminais militares e as execuções penais. Demais informações sobre o conteúdo das certidões, consultar em www.tjdft.jus.br, no menu Serviços, Certidões, Certidão Nada Consta, Tipos de Certidão.
- A certidão cível atende ao disposto no inciso II do artigo 31 da Lei 8.666/1993.
- Medida prevista no artigo 26 do Código Penal, sentença não transitada em julgado.

A autenticidade deverá ser confirmada no site do TJDFT (www.tjdft.jus.br), no menu Serviços, Certidões, Certidão Nada Consta, Validar Certidão - autenticar, informando-se o número do selo digital de segurança impresso.

Emitida gratuitamente pela internet em: 14/12/2023

Selo digital de segurança: **2023.CTD.JF2V.FCI4.GGY5.JG46.1B26**

*** VÁLIDA POR 30 (TRINTA) DIAS ***



TJDFT

Poder Judiciário da União

TRIBUNAL DE JUSTIÇA DO DISTRITO FEDERAL E DOS TERRITÓRIOS



**CERTIDÃO NEGATIVA DE DISTRIBUIÇÃO (AÇÕES DE FALÊNCIAS E RECUPERAÇÕES JUDICIAIS)
1ª e 2ª Instâncias**

CERTIFICAMOS que, após consulta aos registros eletrônicos de distribuição de ações de falências e recuperações judiciais disponíveis até 14/12/2023, **NADA CONSTA** contra o nome por extenso e CPF/CNPJ de:

MARGHESS DISTRIBUIDORA E SERVICOS LTDA
20.628.085/0001-64

OBSERVAÇÕES:

- Os dados de identificação são de responsabilidade do solicitante da certidão, devendo a titularidade ser conferida pelo interessado e pelo destinatário.
- A certidão será emitida de acordo com as informações inseridas no banco de dados. Em caso de exibição de processos com dados desatualizados, o interessado deverá requerer a atualização junto ao juízo ou órgão julgador.
- A certidão será negativa quando não for possível a individualização dos processos por carência de dados do Poder Judiciário. (artigo 8o, § 2o da Resolução 121/CNJ).
- A certidão cível contempla ações cíveis, execuções fiscais, execuções e insolvências civis, falências, recuperações judiciais, recuperações extrajudiciais, inventários, interdições, tutelas e curatelas. A certidão criminal compreende os processos criminais, os processos criminais militares e as execuções penais. Demais informações sobre o conteúdo das certidões, consultar em www.tjdft.jus.br, no menu Serviços, Certidões, Certidão Nada Consta, Tipos de Certidão.
- A certidão cível atende ao disposto no inciso II do artigo 31 da Lei 8.666/1993.
- Medida prevista no artigo 26 do Código Penal, sentença não transitada em julgado.

A autenticidade deverá ser confirmada no site do TJDFT (www.tjdft.jus.br), no menu Serviços, Certidões, Certidão Nada Consta, Validar Certidão - autenticar, informando-se o número do selo digital de segurança impresso.

Emitida gratuitamente pela internet em: 14/12/2023

Selo digital de segurança: **2023.CTD.BM0P.RNHX.5K3E.YWFK.Q67U**

*** VÁLIDA POR 30 (TRINTA) DIAS ***



TJDFT

Poder Judiciário da União

TRIBUNAL DE JUSTIÇA DO DISTRITO FEDERAL E DOS TERRITÓRIOS



**CERTIDÃO NEGATIVA DE DISTRIBUIÇÃO (ESPECIAL - AÇÕES CÍVEIS E CRIMINAIS)
1ª e 2ª Instâncias**

CERTIFICAMOS que, após consulta aos registros eletrônicos de distribuição de ações cíveis e criminais disponíveis até 14/12/2023, **NADA CONSTA** contra o nome por extenso e CPF/CNPJ de:

MARGHESS DISTRIBUIDORA E SERVICOS LTDA
20.628.085/0001-64

OBSERVAÇÕES:

- Os dados de identificação são de responsabilidade do solicitante da certidão, devendo a titularidade ser conferida pelo interessado e pelo destinatário.
- A certidão será emitida de acordo com as informações inseridas no banco de dados. Em caso de exibição de processos com dados desatualizados, o interessado deverá requerer a atualização junto ao juízo ou órgão julgador.
- A certidão será negativa quando não for possível a individualização dos processos por carência de dados do Poder Judiciário. (artigo 8o, § 2o da Resolução 121/CNJ).
- A certidão cível contempla ações cíveis, execuções fiscais, execuções e insolvências civis, falências, recuperações judiciais, recuperações extrajudiciais, inventários, interdições, tutelas e curatelas. A certidão criminal compreende os processos criminais, os processos criminais militares e as execuções penais. Demais informações sobre o conteúdo das certidões, consultar em www.tjdft.jus.br, no menu Serviços, Certidões, Certidão Nada Consta, Tipos de Certidão.
- A certidão cível atende ao disposto no inciso II do artigo 31 da Lei 8.666/1993.
- Medida prevista no artigo 26 do Código Penal, sentença não transitada em julgado.

A autenticidade deverá ser confirmada no site do TJDFT (www.tjdft.jus.br), no menu Serviços, Certidões, Certidão Nada Consta, Validar Certidão - autenticar, informando-se o número do selo digital de segurança impresso.

Emitida gratuitamente pela internet em: 14/12/2023

Selo digital de segurança: **2023.CTD.09BW.Q1EO.6TG2.7P31.AB5Z**

*** VÁLIDA POR 30 (TRINTA) DIAS ***



SERVIÇO PÚBLICO FEDERAL
MINISTÉRIO DA JUSTIÇA E SEGURANÇA PÚBLICA
POLÍCIA FEDERAL



CERTIDÃO DE ANTECEDENTES CRIMINAIS
Nº 155788532023

A **Polícia Federal CERTIFICA**, após pesquisa no Sistema Nacional de Informações Criminais - SINIC, que até a presente data, **NÃO CONSTA** decisão judicial condenatória com trânsito em julgado* em nome de **MARIA JOSE DA SILVA SOUZA**, nacionalidade **BRASILEIRA**, filho(a) de **PRAXEDES AUGUSTO DA SILVA** e **MARIA CECILIA FURTADO SILVA**, nascido(a) aos 26/03/1957, natural de **VIANA/MA**, documento de identificação 013570652000-2 SESP/MA, CPF 005.570.183-31.

Observações:

- 1) *Certidão expedida nos termos do Art. 20, Parágrafo Único do Código de Processo Penal. "Nos atestados de antecedentes que lhe forem solicitados, a autoridade policial não poderá mencionar quaisquer anotações referentes à instauração de inquérito contra os requerentes";
- 2) Certidão expedida gratuitamente por meio da Internet em conformidade com a Instrução Normativa nº 005/2008-DG/PF;
- 3) **Esta certidão foi expedida com base nos dados informados e somente será válida com a apresentação de documento de identificação para confirmação dos dados;**
- 4) A autenticidade desta certidão DEVERÁ ser confirmada na página da Polícia Federal, no endereço (<http://www.pf.gov.br>)
- 5) Esta certidão é válida por 90 dias.

Brasília-DF, 18:31 de 10/11/2023



155788532023



SERVIÇO PÚBLICO FEDERAL
MINISTÉRIO DA JUSTIÇA E SEGURANÇA PÚBLICA
POLÍCIA FEDERAL

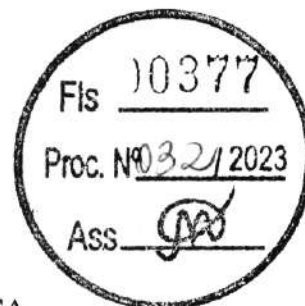

CERTIDÃO DE ANTECEDENTES CRIMINAIS

Nº 121115502023

A **Polícia Federal CERTIFICA**, após pesquisa no Sistema Nacional de Informações Criminais - SINIC, que até a presente data, **NÃO CONSTA** decisão judicial condenatória com trânsito em julgado* em nome de **PATRICIA CONCEICAO DA SILVA SOUZA**, nacionalidade BRASILEIRA, filho(a) de IRENILDO BARBOSA DE SOUZA e ROSANHA DA SILVA SOUZA, nascido(a) aos 08/12/1986, natural de SAO JOSE DE RIBAMAR/MA, documento de identificação 0191240820019 SESP/MA, CPF 018.892.513-99.

Observações:

- 1) *Certidão expedida nos termos do Art. 20, Parágrafo Único do Código de Processo Penal. "Nos atestados de antecedentes que lhe forem solicitados, a autoridade policial não poderá mencionar quaisquer anotações referentes à instauração de inquérito contra os requerentes";
- 2) Certidão expedida gratuitamente por meio da Internet em conformidade com a Instrução Normativa nº 005/2008-DG/PF;
- 3) Esta certidão foi expedida com base nos dados informados e somente será válida com a apresentação de documento de identificação para confirmação dos dados;
- 4) A autenticidade desta certidão DEVERÁ ser confirmada na página da Polícia Federal, no endereço (<http://www.pf.gov.br>)
- 5) Esta certidão é válida por 90 dias.

Brasília-DF, 11:01 de 29/08/2023



121115502023



CERTIDÃO NEGATIVA DE CONTAS JULGADAS IRREGULARES
(Válido somente com a apresentação do CPF)

CPF: **005.570.183-31**

CÓDIGO DE VALIDAÇÃO: **1702575651346**

O Tribunal de Contas do Estado do Maranhão CERTIFICA, ressalvada a existência de processos em trâmite, não possuir registro de contas julgadas irregulares de responsabilidade da pessoa física, inscrita no CPF/MF sob nº **005.570.183-31**

A consulta foi realizada com base nas informações registradas no Sistema de Processo Eletrônico - SPE do Tribunal de Contas, e nos termos da Portaria nº 1294, de 13 de novembro de 2013.

A aceitação desta certidão está condicionada à finalidade para a qual foi emitida e à verificação de sua autenticidade no endereço eletrônico <<http6://www.tce.ma.gov.br/spe/certidaopessoafisica.zul>>.

Emitida em: **Dec 14, 2023**

Válida até: **Jan 13, 2024**



Número controle: **1702575651346** Para conferir o original, leia o QR Code ao lado ou autentique no site tce.ma.gov.br





ESTADO DO MARANHÃO
PROCURADORIA GERAL DO ESTADO
PROCURADORIA DA DÍVIDA ATIVA



CERTIDÃO

Certifico, a requerimento escrito da parte interessada, que revendo os arquivos e demais assentamentos existentes nesta Procuradoria da Dívida Ativa do Estado do Maranhão, **NÃO HAVER** em relação à pessoa jurídica **MARGHESS DISTRIBUIDORA E SERVIÇOS LTDA**, inscrita no CNPJ e no Cadastro de Contribuintes do Estado do Maranhão sob números 20.628.085/0001-64 e 12.724.411-5, respectivamente, registro de qualquer Processo Executivo Fiscal.

O referido é verdade. Dou fé.

São Luís -MA, 06 de dezembro de 2023.

**ANA SILVIA FIQUENE
LUSTOSA DE OLIVEIRA**

Assinado de forma digital por ANA
SILVIA FIQUENE LUSTOSA DE
OLIVEIRA
Dados: 2023.12.06 14:33:38 -03'00'

ANA SILVIA FIQUENE LUSTOSA DE OLIVEIRA
SUBPROCURADORA DO ESTADO - Chefe da Procuradoria da Dívida Ativa



SERVENTIA EXTRAJUDICIAL DO 1º OFÍCIO
COMARCA DA ILHA DE SÃO LUIS -
TERMO JUDICIÁRIO DE SÃO JOSÉ DE RIBAMAR
Luciene Castelo Branco Campos dos Santos
Tabeliã / Registradora Titular

Página 1 de 5

Clemilson Sousa Moura
Luciano de Sousa Cantanhêde
Tabelião / Registrador Substituto

Liziane Santos Pereira Bosaipe
Anna Carolina Santos Moura Barreto
Tabeliã / Registradora Substituta

Letiene Santos Moura
Escrevente Autorizada

LIVRO N.º 067 - ATO N.º 04551 - FLS: 189 - 1.ª TRASLADO

PROCURAÇÃO PÚBLICA BASTANTE QUE FAZ

Outorgante: **MARGHESS DISTRIBUIDORA E SERVIÇOS LTDA**

Outorgada: **PATRICIA CONCEICAO DA SILVA SOUZA**

S A I B A M quantos este público instrumento de Procuração bastante virem que aos vinte e um (21) dias do mês de junho (06) do ano de dois mil e vinte e dois (2022), nesta cidade de São José de Ribamar do Estado do Maranhão, perante mim Tabelião Substituto, compareceu como **OUTORGANTE: MARGHESS DISTRIBUIDORA E SERVIÇOS LTDA**, pessoa jurídica de direito privado, sediada Av. Jerônimo Albuquerque Maranhão, nº 300, Loja 17, Angelim, São Luís, Maranhão, CEP 65.060-641, devidamente registrada na Junta Comercial do Estado do Maranhão - JUCEMA sob nº 21201157648, inscrita no CNPJ sob nº 20.628.085/0001-64, **representada pela sócia administradora MARIA JOSE DA SILVA SOUZA**, brasileira, natural de Viana - MA, casada sob o regime parcial de bens, empresária, nascida em 26/03/1957, portadora da carteira de identidade nº 013570652000-2 SSP - MA, expedida em 24/06/2019, inscrita no CPF nº 005.570.183-31, residente e domiciliada na Rua 61, Quadra 125, Nº 31, Maiobão, Paço do Lumiar - MA; reconhecida pelo próprio de mim Tabelião Substituto, perante a qual por ela me foi dito, na palavra de sua sócia, que por este público instrumento e nos termos de direito, nomeia e constitui sua bastante **PROCURADORA: PATRICIA CONCEICAO DA SILVA SOUZA**, brasileira, divorciada, gerente geral, filha de Rosanha da Silva Souza e Irenildo Barbosa de Souza, nascida em 08/12/1986, portadora da Carteira de Identidade número 019124082001-9 SESP/MA e inscrita no CPF/MF sob o número 018.892.513-99, residente e domiciliada na Avenida dos Holandeses, s/n, quadra 13A, Apartamento 503 torre C, Condomínio Sports Garden Holandeses, bairro Olho D'Água, na cidade de São Luís, Estado do Maranhão; **a quem concede amplos e especiais poderes para representá-la** junto às Repartições Públicas, Federais, Estaduais, Municipais e Autárquicas, Regularização Fundiária, Prefeituras, BRK, Equatorial Energia, Detran-MA, Bancos em Geral, Cartório de Notas e Registro de Imóveis, e onde mais com esta se apresentar e for necessário, podendo para tanto, prometer vender, ceder, solicitar desmembramento, remembramento, baixa de hipoteca, IPTU e ITBI, transferir domínio, direito, ação e posse, a responder pela evicção de direito, alienar, cancelar alienação, legalizar qualquer imóvel em nome da outorgante, liquidar dívidas hipotecárias, ajustar o preço de venda, da cessão ou valor da hipoteca, receber, passar recibo e dar quitação total e irrevogável do preço ou valor, assinar Escritura de Venda e Compra ou de quaisquer natureza, assinando os contratos necessários, representar a outorgante perante Órgãos e Repartições Públicas Federais, Estaduais, Municipais, Autarquias, inclusive Prefeitura, Câmara, Governo do Estado, Receita Federal, Estadual e Municipal, Conselhos e Classes fiscalizadores de profissões, Planos de Saúde, Hospitais e Clínicas Médicas, Farmácias e Laboratórios, Empresas Públicas e Privadas, Pessoas Físicas e Jurídicas, Instituto Nacional de Seguro Social - INSS, receber quaisquer importâncias, que lhe seja devida, seja a título for, inclusive Vencimentos, Proventos, Pagamentos, Pensões, Peculio, Benefícios, Indenizações, passar/receber recibos, dar e aceitar quitações, fazer recadastramentos, apresentar, juntar, retirar e substituir documentos,



Luciano de Sousa Cantanhêde
Tabelião/Registrador Substituto



SERVENTIA EXTRAJUDICIAL DO 1º OFÍCIO
COMARCA DA ILHA DE SÃO LUIS - MA
TERMO JUDICIÁRIO DE SÃO JOSÉ DE RIBAMAR
Luciene Castelo Branco Campos dos Santos
Tabeliã / Registradora Titular

Página 2 de 5

Clemilson Sousa Moura
Luciano de Sousa Cantanhêde
Tabelião / Registrador Substituto

Liziane Santos Pereira Bosaipo
Anna Carolina Santos Moura Barreto
Tabeliã / Registradora Substituta

Letiene Santos Moura
Escrevente Autorizada

Fls 10381
Proc. Nº 0321/2023
Ass [assinatura]

LIVRO N.º 067 - ATO N.º 04551 - FLS: 189V - 1.º TRASLADO

requerer e receber contra-cheques, assinar quaisquer documentos, contratos e instrumentos, efetuar pagamentos de qualquer natureza, inclusive de impostos, taxas e emolumentos ou qualquer outro, receber e dar quitação, acompanhar processos, solicitar vista, tratar todos os assuntos pertinentes; representa-la perante Bancos em Geral público ou Particular, podendo para tanto abrir, movimentar e encerrar contas correntes e poupança, fazer depósitos, retiradas, solicitar saldos e extratos de contas, talões de cheques, requisitar, emitir, e assinar cheques, receber cheques devolvidos pela compensação, fazer aplicações de qualquer natureza, autorizar débitos e créditos, transferência, por qualquer meio, requerer e receber cartão magnético, gravar, alterar e cancelar senha, usar o referido cartão; solicitar prestação de serviço de qualquer operadora de telefonia, móvel ou fixa, inclusive VIVO, OI, CLARO, TIM, Embratel, NET, Telemar, ou de serviços públicos; transferências de endereço, segundas vias de contas, parcelamento de débito, cancelamento de linha, apresentar, juntar e retirar documentos, podendo também, comprar, prometer comprar e escriturar para o outorgante qualquer imóvel que interessar, assinar escritura de compra e venda, promessa de compra e venda, rratificação e / ou aditamento, ou qualquer outra que se faça necessária, pagar impostos, taxas, laudêmios e o que for preciso, fazer quitação, apresentar, juntar documentos, fazer registro, averbações e cadastramento, receber domínio, direito, ação e posse, responder pela evicção de direitos e autoria, passar recibo e dar quitação, apresentar, juntar, retirar e substituir documentos, requerer e receber certidões de qualquer natureza, assinar requerimentos, ofícios, declarações, e o que se fizer necessário; bem assim, tratar de todos os negócios a bem do direitos e interesses da Outorgante, efetuar pagamentos, fazer acordos e parcelamentos de qualquer dívida, definir quantidade de parcela e data de vencimento, contratar, aceitar, e estabelecer cláusulas e condições contratuais, fazer distrato, apresentar, juntar, substituir e retirar documentos, requerer e receber certidões de quaisquer natureza, negociar e renegociar dívidas, efetuar pagamento de impostos, inclusive IPTU, juros, taxas, e quaisquer outros tributos, fazer e assinar requerimentos, prestar declarações, tudo assinando; e por fim contratar advogado com os poderes da cláusula "Ad Judicia" e "Et Extra" para defender os direitos e interesses da outorgante em qualquer Juízo, Instância, Foro ou Tribunal, Defensoria Pública, Juizado Especial Cível e Criminal, Procon, Ministério do Trabalho, Junta de Conciliação e Julgamento, Justiça do Trabalho, propor e variar de ações contra quem de direito, inclusive de despejo, representá-lo em audiências, fazer juntada e desentranhamento de documentos, mover ação por danos morais e/ou materiais, assinar quaisquer papeis e documentos que se fizerem necessários ao fiel desempenho deste mandato, tratar de todos os negócios a bem do direitos e interesses da Outorgante, representar, em órgãos públicos (administração direta e indireta) das esferas Federal, Estadual e Municipal dos poderes executivo, legislativo e judiciário, os fundos especiais, as autarquias, as fundações públicas, as empresas públicas, as sociedades de economia mista e demais entidades controladas direta ou indiretamente pela União, Estados, Distrito Federal e Municípios, conselhos de classes profissionais, entidades sem fins lucrativos, instituições financeiras, enfim, quaisquer pessoas jurídicas subordinadas à legislação pertinente às licitações públicas e contratos administrativos, com poderes

Luciano de Sousa Cantanhêde
Tabelião/Registrador Substituto



**SERVENTIA EXTRAJUDICIAL DO 1º OFÍCIO
COMARCA DA ILHA DE SÃO LUIS - ...
TERMO JUDICIÁRIO DE SÃO JOSÉ DE RIBAMAR**

Clemilson Sousa Moura
Luciano de Sousa Cantanhêde
Tabelião / Registrador Substituto

Fls. 190 / Tabela / Registradora Titular

Proc. Nº 03242023
Letiene Santos Pereira Bosaipo
Anna Carolina Santos Moura Barreto
Ass. AC / Registradora Substituta

Letiene Santos Moura
Escrevente Autorizada



LIVRO N.º 067 - ATO N.º 04551 - FLS: 190 - 1.º TRASLADO

específicos para requerer/receber edital de licitação e Certificado de Registro Cadastral ou congêneres, realizar visita técnica ao local das entregas/serviços, impugnar edital, participar de licitações públicas de quaisquer modalidades, usando dos recursos legais e acompanhando-os, conferindo-lhes, ainda, poderes especiais para: apresentar, expedir e assinar propostas de preços (inicial e/ou final) e planilhas em geral (composições custos, BDI, encargos sociais, curva ABC, cronograma físico-financeiro e desembolso, etc), declarações, termos, credenciamentos, certificados, atestados, ofícios e quaisquer outros documentos; formular ofertas e lances de preços verbais ou via sistemas eletrônicos de compras; negociar preços e demais condições; interpor recursos administrativos contra atos práticos ou contra fases do processo (habilitação/inabilitação, julgamento das propostas); renunciar ao direito de interposição de recursos; apresentar, expedir e assinar razões de recursos administrativos ou contra-razões; transigir, desistir, firmar compromissos ou acordos; assinar contratos/aditamentos e instrumentos hábeis, rescisões contratuais, empenhos, ordens de fornecimento/entrega e/ou serviços; acompanhar fiscalizações das contratantes inerentes às execuções de contratos, conforme preceitua a Lei nº 8.666/93 e alterações posteriores e artigo 4º, inciso VI, da Lei nº 10.520/02 e aplicando-se ainda se a Lei nº 14.133/21, dando tudo por bom firme e valioso e praticando todos os atos necessários para o fiel desempenho deste mandato, comprometendo-se a outorgante, a dar tudo por bom, firme e valioso. Esta procuração é válida por 05 (cinco) anos e perderá a validade, caso ocorra qualquer alteração posterior a 4ª (quarta) alteração e consolidação da sociedade unipessoal de responsabilidade limitada sob nome empresarial: "Marghess Distribuidora e Serviços Ltda" (registro em 14/02/2022 sob o nº 20220193517). E de como assim disse do que dou fé, lavrei este instrumento que tendo-lhes lido aceitam, no termo do Artigo 215, parágrafo 5º, do Código Civil. **WR. Cód. 13.9.3. Processo 8923.** Eu Luciano de Sousa Cantanhêde - Registrador Substituto, que confiro, subscrevo, dato e assino em público e raso. Total Emolumentos: R\$ 115,44. Selo(s): PROCUR031468JDSF73LLNH3N5518.

São José de Ribamar/MA, 21 de junho de 2022.

Marcia José da Silva Souza
MARGHESS DISTRIBUIDORA E
SERVIÇOS LTDA
OUTORGADA

Patricia Conceicao da Silva Souza
PATRICIA CONCEICAO DA SILVA SOUZA
OUTORGANTE

Luciano de Sousa Cantanhêde
LUCIANO DE SOUSA CANTANHEDE
Tabelião/Registrador Substituto



**SERVENTIA EXTRAJUDICIAL DO 1º OFÍCIO
COMARCA DA ILHA DE SÃO LUIS - M.
TERMO JUDICIÁRIO DE SÃO JOSÉ DE RIBAMAR
Luciene Castelo Branco Campos dos Santos
Tabeliã / Registradora Titular**

Clemilson Sousa Moura
Luciano de Sousa Cantanhêde
Tabelião / Registrador Substituto

Liziane Santos Pereira Bosaipo
Anna Carolina Santos Moura Barreto
Tabeliã / Registradora Substituto

Letiene Santos Moura
Escrevente Autorizada



LIVRO N.º 067 - ATO N.º 04551 - FLS: 190V - 1º TRASLADO

Poder Judiciário - TJMA
Selo: PROCUR031468JDSF73LLNH3N5518
21/06/2022 16:42:47, Ato: 13.9.3, Parte(s): PATRICIA CONCEICAO DA SILVA SOUZA, MARGHESS DISTRIBUIDORA E SERVIÇO..., Total R\$ 115,44 Emol R\$ 104,00 FEREC R\$ 3,12 FADEP R\$ 4,16 FEMP R\$ 4,16 Consulte em <https://selo.tjma.jus.br>

SERVENTIA EXTRAJUDICIAL DO 1º OFÍCIO
COMARCA DA ILHA DE SÃO LUIS-MA
TERMO JUDICIÁRIO DE SÃO JOSÉ DE RIBAMAR-MA
Av. Gonçalves Dias, 415, Centro, São José de Ribamar-MA

- Luciene Castelo Branco Campos dos Santos - Titular
- Clemilson Sousa Moura - Substituto
- Liziane Santos Pereira Bosaipo - Substituto
- Anna Carolina Santos Moura Barreto - Substituto
- Luciano de Sousa Cantanhêde - Substituto
- Letiene Santos Moura - Escrevente Autorizada

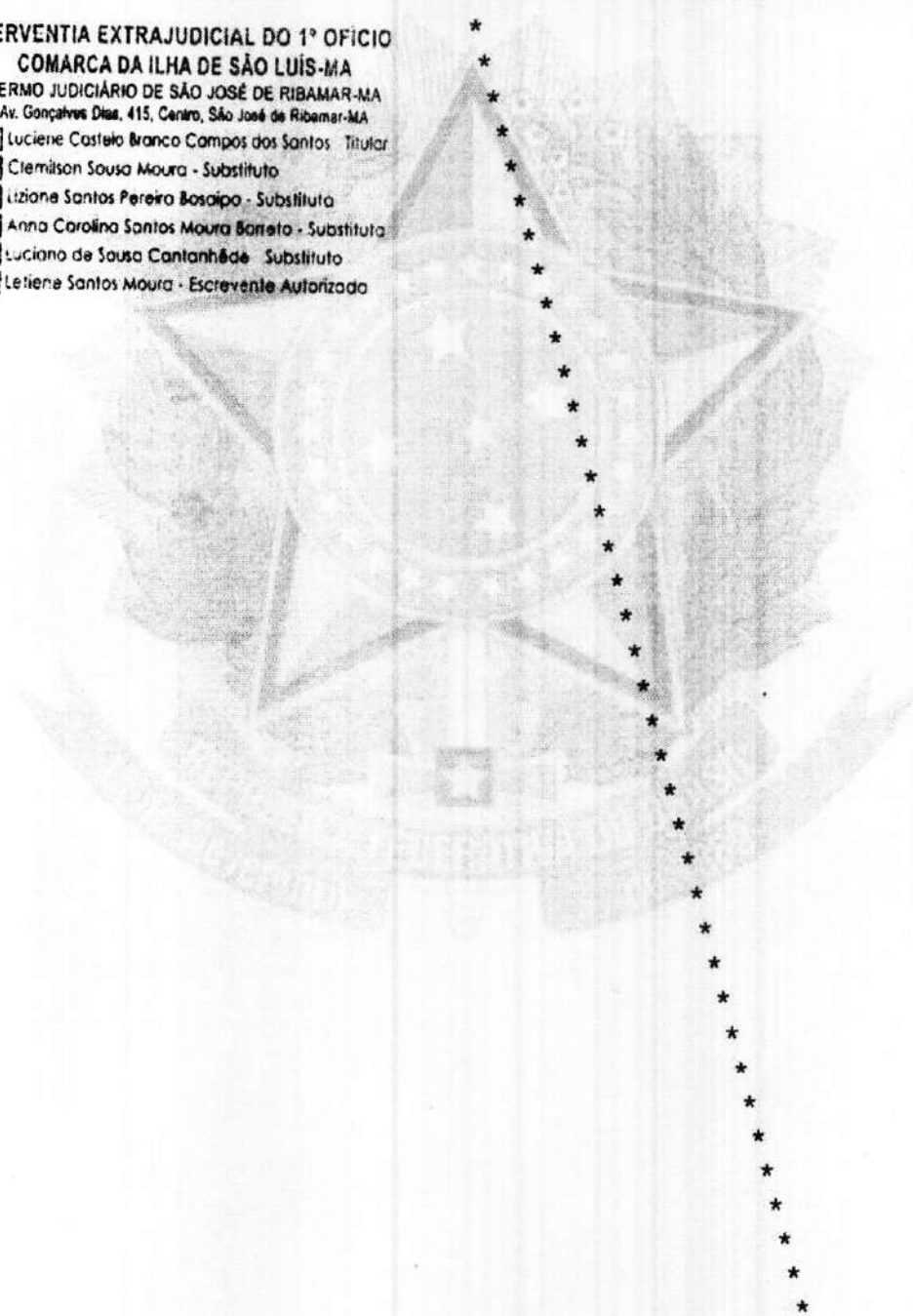

[Handwritten signature]

[Handwritten mark]

[Handwritten mark]



TERMO DE AUTENTICIDADE

Eu, JOAO FRANCISCO COSTA SOUZA, com inscrição ativa no CRC/MA, sob o nº 004441, registrado em 15/12/2008, inscrito no CPF nº 22499270306, DECLARO, sob as penas da Lei Penal, e sem prejuízo das sanções administrativas e cíveis, que este documento é autêntico e condiz com o original.

IDENTIFICAÇÃO DO(S) ASSINANTE(S)

CPF	Nº do Registro	Nome
22499270306	004441	JOAO FRANCISCO COSTA SOUZA

CERTIFICO O REGISTRO EM 16/09/2022 09:54 SOB Nº 20221129820.
PROTOCOLO: 221129820 DE 16/09/2022.
CÓDIGO DE VERIFICAÇÃO: 12212205427. CNPJ DA SEDE: 20628085000164.
NIRE: 21201157648. COM EFEITOS DO REGISTRO EM: 14/09/2022.
MARGHESS DISTRIBUIDORA E SERVICOS LTDA

JUCEMA

CARLOS ANDRÉ DE MORAES PEREIRA
SECRETÁRIO-GERAL
www.empresafacil.ma.gov.br

CONTRATO DE PRESTAÇÃO DE SERVIÇOS DE NUTRICIONISTA

CONTRATANTE:

MARGHESS DISTRIBUIDORA E SERVIÇOS LTDA, nome fantasia GRUPO MARGHESS, inscrita no CNPJ sob nº 20.628.085/0001-64, inscrição estadual nº 12.724.411-5, inscrição municipal nº 3682405144 e registrada no Conselho Regional de Nutricionistas 11ª Região nº PJ/1569, sediada na Av. Jerônimo de Albuquerque Maranhão, nº 300 Loja 17, Angelim, CEP 65.060-641, São Luís-MA, representada neste ato pela sócia-administradora, Sra. MARIA JOSÉ DA SILVA SOUZA, brasileira, casada, empresário, portadora da cédula de identidade nº 013570652000-2 SSP/MA SSP/MA e inscrita no CPF nº 005.570.183-31, residente e domiciliada à Rua 61, Quadra 125, Casa 31, Maiobão, CEP 65.130-000, Paço do Lumiar-MA.

CONTRATADA:

LETÍCIA ADRIELLE LOPES RODRIGUES, brasileira, solteira, nutricionista, inscrita no Conselho Regional de Nutricionistas – 11ª Região nº 14329/P, portadora da cédula de identidade nº 036645402009-0 SSP/MA e inscrita no CPF nº 063.308.503-05, residente e domiciliada à Rua 14, s/n, Parque Araçagi, CEP 65.110-000, São José de Ribamar/MA.

As partes acima identificadas têm, entre si, justo e acertado o presente Contrato de Prestação de Serviços de Profissional Nutricionista, que se regerá pelas cláusulas seguintes e pelas condições de preço, forma e termo de pagamento descritas no presente.

DO OBJETO DO CONTRATO:

Cláusula Primeira: É objeto do presente contrato, prestado à CONTRATANTE, os serviços profissionais de responsabilidade técnica, limitando-se às áreas de atuação caracterizadas como privativas de nutrição, às quais vinculam a obrigatoriedade registro da CONTRATANTE no Conselho Regional de Nutricionistas 11ª Região.

I. A responsabilidade técnica é indelegável e caracteriza-se pela aplicação de conhecimentos técnicos de nutrição, de completa autonomia técnico-científica, com conduta elevada, obedecendo os padrões éticos que norteiam a profissão, sob pena de serem aplicadas as penalidades previstas em lei.

II. ACONTRATADA realizará as atividades referentes à sua atribuição profissional com carga horária de 04 (quatro) horas diárias, totalizando 20 (vinte) horas semanais.

DAS OBRIGAÇÕES DA CONTRATADA

Cláusula Segunda. São deveres da contratada:





MARGHESS
DISTRIBUIDORA E SERVIÇOS

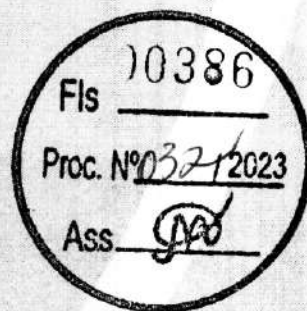

I. Manter, enquanto perdurar o presente instrumento, a condição de Responsável Técnica, com o regular registro no Conselho Regional de Nutrição 11ª Região sob pena de, caso não venha a cumprir o estabelecido nesta cláusula, este contrato ser considerado extinto.

II. Cumprir integralmente o disposto neste contrato.

III. Cumprir os direitos e obrigações decorrentes da Lei nº 6.583/1978, e mais resoluções do Conselho Regional de Nutricionistas.

IV. A representação da empresa no que diz respeito aos serviços de nutricionista, em juízo ou fora dele, bem como realização de visitas técnicas;

V. Expedir fichas técnicas de gêneros alimentícios, quando requisitadas pela CONTRATANTE.

VI. Fornecer a CONTRATANTE informações sobre as especificidades dos serviços, necessárias ao bom andamento das atividades desenvolvidas pela empresa, no âmbito de sua formação profissional.

VII. Manter o sigilo sobre as atividades da CONTRATANTE, a não ser que este autorize.

VIII. Prestar contas todo mês a CONTRATANTE sobre suas atividades, e dos documentos e materiais por ele fornecidos.

DAS OBRIGAÇÕES DA CONTRATANTE:

Cláusula Terceira: São deveres da CONTRATANTE:

I. Realizar o pagamento, conforme o disposto na cláusula quarta deste contrato.

II. Fornecer à CONTRATADA a estrutura, consistente em material, elementos e informações, necessária à expansão e à perfeita realização dos serviços.

DOS HONORÁRIOS:

Cláusula Quarta: Pelo efetivo desempenho da atividade de responsável técnica, a CONTRATANTE obriga-se a pagar, até 5º (quinto) dia útil de cada mês, a importância mensal de R\$ 1.500,00 (um mil e quinhentos reais).

DA RESCISÃO DO CONTRATO:

Av. Jerônimo de Albuquerque Maranhão, nº 300, Loja 17 | Angelim | São Luís/MA | CEP 65.060-641
CNPJ nº 20.628.085/0001-64 | Inscrição estadual nº 12.724.411-5 | Inscrição municipal nº 3682405144
Telefone: (98) 3303-3925 | Email: administracao@grupomarghess.com.br, sac@grupomarghess.com.br

grupomarghess.com.br



MARGHESS
DISTRIBUIDORA E SERVIÇOS

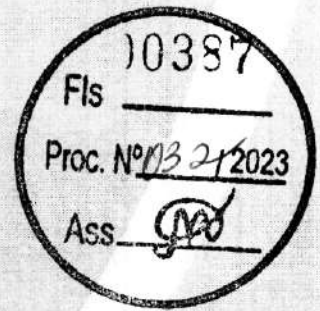

Cláusula Quinta: O presente contrato pode ser rescindido a qualquer tempo pelas partes.

Cláusula Sexta: Caso haja interesse na rescisão do contrato, a parte interessada notificará a outra, por escrito, com antecedência de 30 (trinta) dias.

DA VIGÊNCIA CONTRATUAL:

Cláusula Sétima: O presente contrato iniciar-se-á na data de sua assinatura e terá vigência por prazo indeterminado.

DAS CONDIÇÕES GERAIS:

Cláusula Oitava: A CONTRATADA não possuirá horário fixo de entrada e saída na empresa, uma vez que não existirá vínculo empregatício.

Cláusula Nona: É livre a contratada ter seus próprios clientes, fora do âmbito deste contrato.

Cláusula Décima: As partes obrigam-se ao cumprimento do presente contrato, sob as penas da Lei e ao ressarcimento de prejuízos que causem entre si.

DO FORO:

Cláusula Décima Primeira: Para dirimir quaisquer controvérsias oriundas deste contrato, as partes elegem o foro da comarca de São Luís-MA.

Por estarem assim justos e contratadas, as partes firmam o presente instrumento o qual é assinado digitalmente, conforme MP nº 2.200-2/2001 de 24/08/2001, para que surtam seus efeitos legais, dispensando-se reconhecimento de firma em cartório.

São Luís-MA, 18 de abril de 2022.

Assinado de forma digital por MARIA JOSE
DA SILVA SOUZA:00557018331
Dados: 2022.04.18 15:08:12 -03'00'

Maria José da Silva Souza
Sócia-administradora
Contratante

Assinado de forma digital por LETICIA
ADRIELLE LOPES RODRIGUES:06330850305
Dados: 2022.04.18 15:08:38 -03'00'

Letícia Adrielle Lopes Rodrigues
Nutricionista/Responsável técnica
Contratada



Av. Jerônimo de Albuquerque Maranhão, nº 300, Loja 17 | Angelim | São Luís/MA | CEP 65.060-641
CNPJ nº 20.628.085/0001-64 | Inscrição estadual nº 12.724.411-5 | Inscrição municipal nº 3682405144
Telephone: (98) 3303-3925 | Email: administracao@grupomarghess.com.br, sac@grupomarghess.com.br

grupomarghess.com.br

3/3



PE Nº 032/2023
PROC. ADMINISTRATIVO Nº 5547/2023

Documentos de Habilitação:
VIP ALIMENTOS LTDA
CNPJ: 28.829.259/0001-69



MINISTÉRIO DA FAZENDA
Secretaria da Receita Federal do Brasil
Procuradoria-Geral da Fazenda Nacional



**CERTIDÃO POSITIVA COM EFEITOS DE NEGATIVA DE DÉBITOS RELATIVOS AOS TRIBUTOS
FEDERAIS E À DÍVIDA ATIVA DA UNIÃO**

Nome: VIP ALIMENTOS LTDA
CNPJ: 28.829.259/0001-69

Ressalvado o direito de a Fazenda Nacional cobrar e inscrever quaisquer débitos de responsabilidade do sujeito passivo acima identificado que vierem a ser apuradas, é certificado que:

1. constam débitos administrados pela Secretaria da Receita Federal do Brasil (RFB) com exigibilidade suspensa nos termos do art. 151 da Lei nº 5.172, de 25 de outubro de 1966 - Código Tributário Nacional (CTN), ou objeto de decisão judicial que determina sua desconsideração para fins de certificação da regularidade fiscal, ou ainda não vencidos; e
2. não constam inscrições em Dívida Ativa da União (DAU) na Procuradoria-Geral da Fazenda Nacional (PGFN).

Conforme disposto nos arts. 205 e 206 do CTN, este documento tem os mesmos efeitos da certidão negativa.

Esta certidão é válida para o estabelecimento matriz e suas filiais e, no caso de ente federativo, para todos os órgãos e fundos públicos da administração direta a ele vinculados. Refere-se à situação do sujeito passivo no âmbito da RFB e da PGFN e abrange inclusive as contribuições sociais previstas nas alíneas 'a' a 'd' do parágrafo único do art. 11 da Lei nº 8.212, de 24 de julho de 1991.

A aceitação desta certidão está condicionada à verificação de sua autenticidade na Internet, nos endereços <<http://rfb.gov.br>> ou <<http://www.pgfn.gov.br>>.

Certidão emitida gratuitamente com base na Portaria Conjunta RFB/PGFN nº 1.751, de 2/10/2014.
Emitida às 09:09:23 do dia 21/12/2023 <hora e data de Brasília>.
Válida até 18/06/2024.

Código de controle da certidão: **ABA6.01EC.4540.3662**
Qualquer rasura ou emenda invalidará este documento.



GOVERNO DO ESTADO DO MARANHÃO
SECRETARIA DE ESTADO DA FAZENDA

CERTIDÃO NEGATIVA DE DÉBITO

Nº Certidão: 248104/23

Data da

11/09/2023 16:55:17

Inscrição Estadual: 125430817

CPF/CNPJ: 28829259000169

Razão Social: VIP ALIMENTOS LTDA

Endereço: AVE FRANCISCO VITORINO DE ASSUNCAO, 683 CEP: 65636310 - PARQUE PIAUI

Telefone: (86)94908169

Município: TIMON

UF: MA

Certificamos que, após a realização das consultas procedidas no sistema desta Secretaria, substanciadas pelos artigos 240 a 242, da lei nº 7.799, de 19/12/2002 e disposto no artigo 205 da lei nº 5.172, de 25 de outubro de 1966 (Código Tributário Nacional), não constam débitos relativos aos tributos estaduais, administrados por esta Secretaria, em nome do sujeito passivo acima identificado. Ressalvado, todavia, à Fazenda Pública Estadual o direito da cobrança de dívidas que venham a ser apuradas e não alcançadas pela decadência.

Validade da Certidão: 120 (cento e vinte) dias: 09/01/2024.

A autenticidade desta certidão deverá ser confirmada no endereço:

<http://portal.sefaz.ma.gov.br/>, clicando no item "Certidões" e em seguida em "Validação de Certidão Negativa de Débito".

CERTIDÃO EMITIDA GRATUITAMENTE.



MINISTÉRIO DO TRABALHO E EMPREGO
SECRETARIA DE INSPEÇÃO DO TRABALHO
COORDENAÇÃO-GERAL DE RECURSOS



CERTIDÃO DE DÉBITOS TRABALHISTAS
NEGATIVA

EMPREGADOR: LUCAS VICTOR FACUNDES SOARES

INSCRIÇÃO: 062.426.763-62

DATA E HORA DA EMISSÃO: 22/12/2023, às 14:41:31, conforme horário oficial de Brasília

CERTIFICA-SE, de acordo com as informações registradas no sistema de Controle de Processos de Multas e Recursos que, nesta data, **NÃO CONSTAM** débitos decorrentes de autuações em face do empregador acima identificado.

1. Esta certidão abrange todos os estabelecimentos do empregador.
2. A presente certidão não modifica a situação do empregador que conste do cadastro previsto na Portaria Interministerial MTE/SDH n° 2, de 12 de maio de 2011, que disciplina o Cadastro de Empregadores que tenham submetido trabalhadores a condições análogas a de escravo.
3. Conforme artigo 103, § 2º da Portaria MTP n° 667/2021, a certidão ora instituída refletirá sempre a última situação ocorrida em cadastros administrativos pelo emitente, de modo que, havendo processos enviados à Procuradoria da Fazenda Nacional - PFN, quanto a estes, poderá ser obtida certidão específica perante aquele órgão, visando a demonstrar a situação atualizada dos mesmos.
4. Expedida com base na Portaria MTP n° 667, de 8 de novembro de 2021. Emitida gratuitamente.



Dados para conferência da autenticidade desta certidão:

Endereço: <https://eprocesso.sit.trabalho.gov.br/Certidao/Validar>

Código: T9MN7DALYY

A autenticidade também pode ser verificada a partir do QR Code ao lado.



**GOVERNO DO ESTADO DO MARANHÃO
SECRETARIA DE ESTADO DA FAZENDA**

CERTIDÃO NEGATIVA DE DÍVIDA ATIVA

Nº Certidão: 065546/23

Data da

11/09/2023 16:56:25

Inscrição Estadual: 125430817

CPF/CNPJ:28829259000169

Razão Social: VIP ALIMENTOS LTDA

Endereço: AVE FRANCISCO VITORINO DE ASSUNCAO, 683 CEP: 65636310 - PARQUE PIAUI

Telefone: (86)94908169

Município: TIMON

UF: MA

Certificamos que, após a realização das consultas procedidas no sistema desta Secretaria e na forma do disposto do artigo 156, da lei nº 2.231, de 29/12/1962, substanciado pelos artigos 240 a 242 da lei nº 7.799, de 19/12/2002, bem como prescreve o artigo 205 da lei nº 5.172, de 25 de outubro de 1966 (Código Tributário Nacional) não constam débitos inscritos na Dívida Ativa, em nome do sujeito passivo acima identificado.

Validade da Certidão: 120 (cento e vinte) dias: 09/01/2024.

A autenticidade desta certidão deverá ser confirmada no endereço:

<http://portal.sefaz.ma.gov.br/>, clicando no item "Certidões" e em seguida em "Validação de Certidão Negativa de Dívida Ativa".

CERTIDÃO EMITIDA GRATUITAMENTE.



CERTIDÃO ESPECÍFICA

Sistema Nacional de Registro de Empresas Mercantis - SINREM

Certificamos que as informações abaixo constam dos documentos arquivados nesta Junta Comercial e são vigentes na data da sua expedição.

Certificamos que LUCAS VICTOR FACUNDES SOARES LTDA encontra-se registrada nesta Junta Comercial, como segue:		Protocolo: MAC2303123496	
NIRE 21201195426 CNPJ 28.829.259/0001-69		Situação ATIVA Status SEM STATUS	
Endereço Completo Avenida FRANCISCO VITORINO DE ASSUNCAO, Nº 683, xxxxx, PARQUE PIAUI I - Timon/MA - CEP 65636-310			
Arquivamentos Posteriores			
Ato	Número	Data	Descrição
002	20231569130	20/12/2023	CONSOLIDAÇÃO DE CONTRATO/ESTATUTO
002	20231569130	20/12/2023	ALTERAÇÃO DE DADOS E DE NOME EMPRESARIAL
310	20220578915	10/05/2022	OUTROS DOCUMENTOS DE INTERESSE DA EMPRESA / EMPRESARIO
310	20220057524	19/01/2022	OUTROS DOCUMENTOS DE INTERESSE DA EMPRESA / EMPRESARIO
310	20220052379	13/01/2022	OUTROS DOCUMENTOS DE INTERESSE DA EMPRESA / EMPRESARIO
002	20220021988	11/01/2022	OUTROS
002	21201195426	11/01/2022	ALTERAÇÃO DE DADOS E DE NOME EMPRESARIAL
002	21201195426	11/01/2022	TRANSFORMAÇÃO
080	21102182652	10/10/2017	ENQUADRAMENTO DE MICROEMPRESA
080	21102182652	10/10/2017	INSCRIÇÃO

Esta certidão foi emitida automaticamente em 22/12/2023, às 14:33:39 (horário de Brasília).
Se impressa, verificar sua autenticidade no <https://www.empresafacil.ma.gov.br>, com o código 99LT5DAJ.



MAC2303123496

CARLOS ANDRÉ DE MORAES PEREIRA
Secretário(a) Geral





CERTJUDONE-SJDT - 5672023
Código de validação: 6E9F0574E0

Número da guia: 23057901001664409.

CERTIDÃO ÚNICA DE DISTRIBUIÇÃO

USANDO da faculdade que me confere a Lei, **CERTIFICO**, a requerimento de pessoa interessada, que, dando busca nos sistemas Themis PG e PJe referentes às **Varas Cíveis**, a partir do dia 1º (primeiro) do mês de janeiro do ano de 2013 (dois mil e treze) até o dia **1º (primeiro) de dezembro** do ano corrente, constatei **NÃO EXISTIR** distribuição de **AÇÕES E/OU EXECUÇÕES DE FALÊNCIA, RECUPERAÇÃO JUDICIAL E EXTRAJUDICIAL** contra a empresa **LUCAS VICTOR FACUNDES SOARES LTDA (VIP ALIMENTOS ME)**, CNPJ nº. **28.829.259/0001-69**, situada na **Av Francisco Vitorino de Assunção, nº. 683, Parque Piauí I, CEP 65.636-310, Timon-MA**. **CERTIFICO**, finalmente, que esta Secretaria de Distribuição é a única existente na **Comarca de Timon/Maranhão**. O referido é verdade e dou fé. Dada e passada a presente certidão na Secretaria de Distribuição a meu cargo, no Fórum "Dr. Amarantino Ribeiro Gonçalves", nesta cidade de Timon-MA. Eu, Francisco das Chagas Marques da Silva, Auxiliar Judiciário, mat. 111476, consultei e digitei. E eu, Marcelle Carvalho Veloso Nascimento, Secretária Judicial, Mat. 110791, subscrevo e assino.

OBSERVAÇÕES:

Certidão válida por 60 (sessenta) dias;

Não constam processos baixados e/ou arquivados;

Obs.: A presente certidão é extraída para fins exclusivamente civis, não se aplicando às certidões para fins eleitorais, para requerimento de concessão de registro e porte de arma de fogo, para inscrição em concurso público, e às informações requisitadas por autoridade judiciária;

Não constam processos referentes à carta precatória.

O CNPJ/CPF constante nesta certidão foi informado pelo solicitante. Sua titularidade deverá ser conferida pelo interessado ou destinatário.

ESTA CERTIDÃO ABRANGE SOMENTE AS VARAS COMUNS DA COMARCA DE TIMON-MA

Sede: Fórum Dr. Amarantino Ribeiro Gonçalves, Rua Drª. Lizete de Oliveira Farias – s/n.º – Parque Piauí – Timon – MA
Telefone: (99) 3317-7104 CEP: 65.631-250

MARCELLE CARVALHO VELOSO NASCIMENTO
Secretária Judicial de Distribuição de Entrância Intermediária
Secretaria Judicial de Distribuição de Timon
Matrícula 110791





PODER JUDICIÁRIO DO ESTADO DO MARANHÃO
Corregedoria Geral da Justiça
Secretaria Judicial de Distribuição de Timon



Documento assinado. TIMON, 01/12/2023 16:35 (MARCELLE CARVALHO VELOSO NASCIMENTO)



CERTJUDONE-SJDT - 5672023 / Código: 6E9F0574E0
Valide o documento em www.tjma.jus.br/validadoc.php

Antes de imprimir pense em sua responsabilidade com o meio ambiente.
#ConsumoConsciente



Voltar

Imprimir

CAIXA
CAIXA ECONÔMICA FEDERAL**Certificado de Regularidade do
FGTS - CRF**

Inscrição: 28.829.259/0001-69
Razão Social: VIP ALIMENTOS LTDA
Endereço: AV FRANCISCO VITORINO DE ASSUNCAO 683 / PARQUE PIAUI I / TIMON / MA / 65636-310

A Caixa Econômica Federal, no uso da atribuição que lhe confere o Art. 7, da Lei 8.036, de 11 de maio de 1990, certifica que, nesta data, a empresa acima identificada encontra-se em situação regular perante o Fundo de Garantia do Tempo de Serviço - FGTS.

O presente Certificado não servirá de prova contra cobrança de quaisquer débitos referentes a contribuições e/ou encargos devidos, decorrentes das obrigações com o FGTS.

Validade: 06/12/2023 a 04/01/2024

Certificação Número: 2023120620180828803936

Informação obtida em 20/12/2023 11:25:01

A utilização deste Certificado para os fins previstos em Lei esta condicionada a verificação de autenticidade no site da Caixa: www.caixa.gov.br



PREFEITURA MUNICIPAL TIMON
PREFEITURA MUNICIPAL TIMON
PRAÇA SÃO JOSÉ, S/N - CENTRO - TIMON
CNPJ: 06.115.307/0001-14



CERTIDÃO CONJUNTA NEGATIVA DE DÉBITOS
RELATIVOS A TRIBUTOS MUNICIPAIS E DA DÍVIDA ATIVA DO MUNICÍPIO

Código de Cadastro

088835

Contribuinte

VIP ALIMENTOS LTDA

Logradouro

AVENIDA AV FRANCISCO VITORINO DE ASSUNÇÃO

Bairro

PARQUE PIAUI I

Cidade

TIMON

CPF/CNPJ

28.829.259/0001-69

Número Complemento

683

CEP

65636310

UF

MA

RESSALVADO O DIREITO DE A FAZENDA MUNICIPAL COBRAR E INSCREVER QUAISQUER DÉVIDAS QUE VIEREM A SER APURADAS DE RESPONSABILIDADE DO SUJEITO PASSIVO ACIMA IDENTIFICADO, CERTIFICAMOS QUE NÃO CONSTAM PENDÊNCIAS EM SEU NOME RELATIVOS A TRIBUTOS ADMINISTRADOS PELA SECRETARIA MUNICIPAL DE FINANÇAS E A INSCRIÇÕES EM DÍVIDA ATIVA MUNICIPAL JUNTO A PROCURADORIA MUNICIPAL. A EXPEDIÇÃO DA CERTIDÃO NEGATIVA NÃO IMPEDE A COBRANÇA DE DÉBITOS ANTERIORES POSTERIORMENTE APURADOS, CONFORME DISPÕE ARTIGO-451 DA LEI COMPLEMENTAR MUNICIPAL N° 025/2013 - CÓDIGO TRIBUTÁRIO MUNICIPAL DE TIMON -MA.

Certidão sem validade para transferência de imóvel em cartório.

Certidão emitida conforme do Decreto nº126/2013.

Emitida às 10:00:49 do dia 07/11/2023

Válida até 05/02/2024

Código de Controle da Certidão/Número 83442D4DBC3B5CDD

Certidão emitida gratuitamente.

Atenção qualquer rasura ou emenda invalidará este documento.

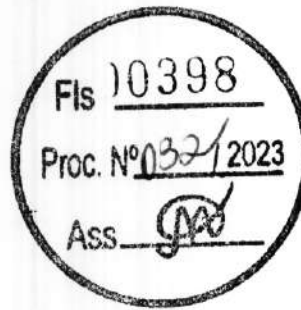

CERTIDÃO SIMPLIFICADA

Sistema Nacional de Registro de Empresas Mercantis - SINREM

Certificamos que as informações abaixo constam dos documentos arquivados nesta Junta Comercial e são vigentes na data da sua expedição.

Nome Empresarial: VIP ALIMENTOS LTDA		Protocolo: MAC2303123424				
NIRE : 21201195426 Natureza Jurídica: Sociedade Empresária Limitada						
NIRE (Sede) 21201195426	CNPJ 28.829.259/0001-69	Data de Ato Constitutivo 10/10/2017	Início de Atividade 10/10/2017			
Endereço Completo Avenida FRANCISCO VITORINO DE ASSUNCAO, Nº 683, PARQUE PIAUI I - Timon/MA - CEP 65636-310						
Objeto Social 4712-1/00 - COMERCIO VAREJISTA DE MERCADORIAS EM GERAL, COM PREDOMINANCIA DE PRODUTOS ALIMENTICIOS - MINIMERCADOS, MERCEARIAS E ARMAZENS 4691-5/00 - COMERCIO ATACADISTA DE MERCADORIAS EM GERAL, COM PREDOMINANCIA DE PRODUTOS ALIMENTICIOS 4721-1/03 - COMERCIO VAREJISTA DE LATICINIOS E FRIOS 4637-1/99 - COMERCIO ATACADISTA ESPECIALIZADO EM OUTROS PRODUTOS ALIMENTICIOS NAO ESPECIFICADOS ANTERIORMENTE 4631-1/00 - COMERCIO ATACADISTA DE LEITE E LATICINIOS 4632-0/01 - COMERCIO ATACADISTA DE CEREAIS E LEGUMINOSAS BENEFICIADOS 4632-0/02 - COMERCIO ATACADISTA DE FARINHAS, AMIDOS E FECULAS 4632-0/03 - COMERCIO ATACADISTA DE CARNES E DERIVADOS DE CEREAIS E LEGUMINOSAS BENEFICIADOS, FARINHAS, AMIDOS E FECULAS, COM ATIVIDADE DE FRACIONAMENTO E ACONDICIONAMENTO ASSOCIADA 4633-8/01 - COMERCIO ATACADISTA DE FRUTAS, VERDURAS, RAIZES, TUBERCULOS, HORTALICAS E LEGUMES FRESCOS 4634-6/01 - COMERCIO ATACADISTA DE CARNES BOVINAS E SUINAS E DERIVADOS 4634-6/02 - COMERCIO ATACADISTA DE AVES ABATIDAS E DERIVADOS 4634-6/03 - COMERCIO ATACADISTA DE PESCADOS E FRUTOS DO MAR 4634-6/99 - COMERCIO ATACADISTA DE CARNES E DERIVADOS DE OUTROS ANIMAIS 4635-4/01 - COMERCIO ATACADISTA DE AGUA MINERAL 4635-4/03 - COMERCIO ATACADISTA DE BEBIDAS COM ATIVIDADE DE FRACIONAMENTO E ACONDICIONAMENTO ASSOCIADA 4637-1/01 - COMERCIO ATACADISTA DE CAFE TORRADO, MOÍDO E SOLUVEL 4637-1/02 - COMERCIO ATACADISTA DE ACUCAR 4637-1/03 - COMERCIO ATACADISTA DE OLEOS E GORDURAS 4637-1/04 - COMERCIO ATACADISTA DE PAES, BOLOS, BISCOITOS E SIMILARES 4637-1/05 - COMERCIO ATACADISTA DE MASSAS ALIMENTICIAS 4637-1/07 - COMERCIO ATACADISTA DE CHOCOLATES, CONFEITOS, BALAS, BOMBONS E SEMELHANTES 4639-7/01 - COMERCIO ATACADISTA DE PRODUTOS ALIMENTICIOS EM GERAL 4649-4/09 - COMERCIO ATACADISTA DE PRODUTOS DE HIGIENE, LIMPEZA E CONSERVACAO DOMICILIAR, COM ATIVIDADE DE FRACIONAMENTO E ACONDICIONAMENTO ASSOCIADA 4645-1/01 - COMERCIO ATACADISTA DE INSTRUMENTOS E MATERIAIS PARA USO MEDICO, CIRURGICO, HOSPITALAR E DE LABORATORIOS 4645-1/03 - COMERCIO ATACADISTA DE PRODUTOS ODONTOLOGICOS 4646-0/01 - COMERCIO ATACADISTA DE COSMETICOS E PRODUTOS DE PERFUMARIA 4646-0/02 - COMERCIO ATACADISTA DE PRODUTOS DE HIGIENE PESSOAL 4649-4/08 - COMERCIO ATACADISTA DE PRODUTOS DE HIGIENE, LIMPEZA E CONSERVACAO DOMICILIAR. 4649-4/01 - COMERCIO ATACADISTA DE EQUIPAMENTOS ELETRICOS DE USO PESSOAL E DOMESTICO 4649-4/02 - COMERCIO ATACADISTA DE APARELHOS ELETRONICOS DE USO PESSOAL E DOMESTICO 4772-5/00 - COMERCIO VAREJISTA DE COSMETICOS, PRODUTOS DE PERFUMARIA E DE HIGIENE PESSOAL 4763-6/02 - COMERCIO VAREJISTA DE ARTIGOS ESPORTIVOS 4753-9/00 - COMERCIO VAREJISTA ESPECIALIZADO DE ELETRODOMESTICOS E EQUIPAMENTOS DE AUDIO E VIDEO 4789-0/05 - COMERCIO VAREJISTA DE PRODUTOS SANEANTES DOMISSANITARIOS 4751-2/01 - COMERCIO VAREJISTA ESPECIALIZADO DE EQUIPAMENTOS E SUPRIMENTOS DE INFORMATICA 4754-7/01 - COMERCIO VAREJISTA DE MOVEIS 4649-4/04 - COMERCIO ATACADISTA DE MOVEIS E ARTIGOS DE COLCHOARIA 8650-0/07 - ATIVIDADES DE TERAPIA DE NUTRICAO ENTERAL E PARENTERAL 4651-6/02 - COMERCIO ATACADISTA DE SUPRIMENTOS PARA INFORMATICA 4642-7/02 - COMERCIO ATACADISTA DE ROUPAS E ACESSORIOS PARA USO PROFISSIONAL E DE SEGURANCA DO TRABALHO 4647-8/01 - COMERCIO ATACADISTA DE ARTIGOS DE ESCRITORIO E DE PAPELARIA 4669-9/99 - COMERCIO ATACADISTA DE OUTRAS MAQUINAS E EQUIPAMENTOS NAO ESPECIFICADOS ANTERIORMENTE PARTES E PECAS (MOTORES, TRANSFORMADORES ELETRICOS, SISTEMAS PARA CONTROLE DE INCENDIO, INSTRUMENTOS E EQUIPAMENTOS DE MEDIDA, MAQUINAS, APARELHOS E EQUIPAMENTOS PARA USOS TECNICO E PROFISSIONAL E ETC) 4684-2/99 - COMERCIO ATACADISTA DE OUTROS PRODUTOS QUIMICOS E PETROQUIMICOS NAO ESPECIFICADOS ANTERIORMENTE (ALCOOL ETILICO, SODA CAUSTICA, CLORO E DERIVADOS, OXIGENIO, AGUA DESTILADA, ELEMENTOS NAO PETROQUIMICOS OU CARBOQUIMICAS, ALVEJANTES E DETERGENTES INDUSTRIAIS E ETC..) 4755-5/02 - COMERCIO VAREJISTA DE ARTIGOS DE ARMARINHO 4759-8/99 - COMERCIO VAREJISTA DE OUTROS ARTIGOS DE USO PESSOAL E DOMESTICO NAO ESPECIFICADOS ANTERIORMENTE (SISTEMA DE SEGURANCA RESIDENCIAL NAO ASSOCIADO A INSTALACAO OU MANUTENCAO, ARTIGOS PARA HABITACAO DE VIDRO, CRISTAL, PORCELANA, BORRACHA, PLASTICO, METAL, MADEIRA, VIME, BAMBU E OUTROS SIMILARES - PANEIS, LOUCAS, GARRAFAS TERMICAS, ESCADAS DOMESTICAS, ESCOVAS, VASSOURAS, CABIDES ETC.) 4789-0/07 - COMERCIO VAREJISTA DE EQUIPAMENTOS PARA ESCRITORIO						
Capital Social R\$ 300.000,00 (trezentos mil reais) Capital Integralizado R\$ 300.000,00 (trezentos mil reais)		Porte ME (Microempresa)	Prazo de Duração Indeterminado			
Dados do Sócio Nome LUCAS VICTOR FACUNDES SOARES		CPF/CNPJ 062.426.763-62	Participação no capital R\$ 300.000,00	Espécie de sócio Sócio	Administrador S	Término do mandato Indeterminado



CERTIDÃO SIMPLIFICADA

Continuação

Sistema Nacional de Registro de Empresas Mercantis - SINREM

Certificamos que as informações abaixo constam dos documentos arquivados nesta Junta Comercial e são vigentes na data da sua expedição.

Nome Empresarial: VIP ALIMENTOS LTDA NIRE : 21201195426 Natureza Jurídica: Sociedade Empresária Limitada			Protocolo: MAC2303123424
Dados do Administrador			
Nome	CPF	Término do mandato	
LUCAS VICTOR FACUNDES SOARES	062.426.763-62	Indeterminado	
Último Arquivamento	Número	Ato/eventos	Situação
Data			ATIVA
20/12/2023	20231569130	002 / 051 - CONSOLIDAÇÃO	Status SEM STATUS

Esta certidão foi emitida automaticamente em 22/12/2023, às 14:33:21 (horário de Brasília).
Se impressa, verificar sua autenticidade no <https://www.empresafacil.ma.gov.br>, com o código QFAKMGAB.



MAC2303123424

CARLOS ANDRÉ DE MORAES PEREIRA
Secretário(a) Geral



PODER JUDICIÁRIO
JUSTIÇA DO TRABALHO



CERTIDÃO NEGATIVA DE DÉBITOS TRABALHISTAS

Nome: VIP ALIMENTOS LTDA (MATRIZ E FILIAIS)
CNPJ: 28.829.259/0001-69
Certidão nº: 73925523/2023
Expedição: 22/12/2023, às 14:29:16
Validade: 19/06/2024 - 180 (cento e oitenta) dias, contados da data de sua expedição.

Certifica-se que **VIP ALIMENTOS LTDA (MATRIZ E FILIAIS)**, inscrito(a) no CNPJ sob o nº **28.829.259/0001-69**, **NÃO CONSTA** como inadimplente no Banco Nacional de Devedores Trabalhistas.

Certidão emitida com base nos arts. 642-A e 883-A da Consolidação das Leis do Trabalho, acrescentados pelas Leis ns.º 12.440/2011 e 13.467/2017, e no Ato 01/2022 da CGJT, de 21 de janeiro de 2022. Os dados constantes desta Certidão são de responsabilidade dos Tribunais do Trabalho.

No caso de pessoa jurídica, a Certidão atesta a empresa em relação a todos os seus estabelecimentos, agências ou filiais.

A aceitação desta certidão condiciona-se à verificação de sua autenticidade no portal do Tribunal Superior do Trabalho na Internet (<http://www.tst.jus.br>).

Certidão emitida gratuitamente.

INFORMAÇÃO IMPORTANTE

Do Banco Nacional de Devedores Trabalhistas constam os dados necessários à identificação das pessoas naturais e jurídicas inadimplentes perante a Justiça do Trabalho quanto às obrigações estabelecidas em sentença condenatória transitada em julgado ou em acordos judiciais trabalhistas, inclusive no concernente aos recolhimentos previdenciários, a honorários, a custas, a emolumentos ou a recolhimentos determinados em lei; ou decorrentes de execução de acordos firmados perante o Ministério Público do Trabalho, Comissão de Conciliação Prévia ou demais títulos que, por disposição legal, contiver força executiva.



REPÚBLICA FEDERATIVA DO BRASIL

CADASTRO NACIONAL DA PESSOA JURÍDICA

NÚMERO DE INSCRIÇÃO 28.829.259/0001-69 MATRIZ	COMPROVANTE DE INSCRIÇÃO E DE SITUAÇÃO CADASTRAL	DATA DE ABERTURA 10/10/2017
---	---	--------------------------------

NOME EMPRESARIAL VIP ALIMENTOS LTDA
--

TÍTULO DO ESTABELECIMENTO (NOME DE FANTASIA) VIP ALIMENTOS	PORTE ME
---	-------------

CÓDIGO E DESCRIÇÃO DA ATIVIDADE ECONÔMICA PRINCIPAL 47.12-1-00 - Comércio varejista de mercadorias em geral, com predominância de produtos alimentícios - minimercados, mercearias e armazéns
--

CÓDIGO E DESCRIÇÃO DAS ATIVIDADES ECONÔMICAS SECUNDÁRIAS 46.31-1-00 - Comércio atacadista de leite e laticínios 46.32-0-01 - Comércio atacadista de cereais e leguminosas beneficiados 46.32-0-02 - Comércio atacadista de farinhas, amidos e féculas 46.32-0-03 - Comércio atacadista de cereais e leguminosas beneficiados, farinhas, amidos e féculas, com atividade de fracionamento e acondicionamento associada 46.33-8-01 - Comércio atacadista de frutas, verduras, raízes, tubérculos, hortaliças e legumes frescos 46.34-6-01 - Comércio atacadista de carnes bovinas e suínas e derivados 46.34-6-02 - Comércio atacadista de aves abatidas e derivados 46.34-6-03 - Comércio atacadista de pescados e frutos do mar 46.34-6-99 - Comércio atacadista de carnes e derivados de outros animais 46.35-4-01 - Comércio atacadista de água mineral 46.35-4-03 - Comércio atacadista de bebidas com atividade de fracionamento e acondicionamento associada 46.37-1-01 - Comércio atacadista de café torrado, moído e solúvel 46.37-1-02 - Comércio atacadista de açúcar 46.37-1-03 - Comércio atacadista de óleos e gorduras 46.37-1-04 - Comércio atacadista de pães, bolos, biscoitos e similares 46.37-1-05 - Comércio atacadista de massas alimentícias 46.37-1-07 - Comércio atacadista de chocolates, confeitos, balas, bombons e semelhantes 46.37-1-99 - Comércio atacadista especializado em outros produtos alimentícios não especificados anteriormente 46.39-7-01 - Comércio atacadista de produtos alimentícios em geral 46.42-7-02 - Comércio atacadista de roupas e acessórios para uso profissional e de segurança do trabalho

CÓDIGO E DESCRIÇÃO DA NATUREZA JURÍDICA 206-2 - Sociedade Empresária Limitada
--

LOGRADOURO AV FRANCISCO VITORINO DE ASSUNCAO	NÚMERO 683	COMPLEMENTO *****
---	---------------	----------------------

CEP 65.636-310	BAIRRO/DISTRITO PARQUE PIAUI I	MUNICÍPIO TIMON	UF MA
-------------------	-----------------------------------	--------------------	----------

ENDEREÇO ELETRÔNICO VIPALIMENTOSMA@GMAIL.COM	TELEFONE (99) 3317-8533
---	----------------------------

ENTE FEDERATIVO RESPONSÁVEL (EFR) *****
--

SITUAÇÃO CADASTRAL ATIVA	DATA DA SITUAÇÃO CADASTRAL 10/10/2017
-----------------------------	--

MOTIVO DE SITUAÇÃO CADASTRAL

SITUAÇÃO ESPECIAL *****	DATA DA SITUAÇÃO ESPECIAL *****
----------------------------	------------------------------------

Aprovado pela Instrução Normativa RFB nº 2.119, de 06 de dezembro de 2022.

Emitido no dia 20/12/2023 às 09:55:59 (data e hora de Brasília).

Página: 1/3

Fls 10402

Proc. Nº 032/2023

Ass. 

REPÚBLICA FEDERATIVA DO BRASIL
CADASTRO NACIONAL DA PESSOA JURÍDICA

NÚMERO DE INSCRIÇÃO 28.829.259/0001-69 MATRIZ	COMPROVANTE DE INSCRIÇÃO E DE SITUAÇÃO CADASTRAL	DATA DE ABERTURA 10/10/2017
---	---	--------------------------------

NOME EMPRESARIAL
VIP ALIMENTOS LTDA

CÓDIGO E DESCRIÇÃO DAS ATIVIDADES ECONÔMICAS SECUNDÁRIAS

46.45-1-01 - Comércio atacadista de instrumentos e materiais para uso médico, cirúrgico, hospitalar e de laboratórios
46.45-1-02 - Comércio atacadista de próteses e artigos de ortopedia
46.46-0-01 - Comércio atacadista de cosméticos e produtos de perfumaria
46.46-0-02 - Comércio atacadista de produtos de higiene pessoal
46.47-8-01 - Comércio atacadista de artigos de escritório e de papelaria
46.49-4-01 - Comércio atacadista de equipamentos elétricos de uso pessoal e doméstico
46.49-4-02 - Comércio atacadista de aparelhos eletrônicos de uso pessoal e doméstico
46.49-4-04 - Comércio atacadista de móveis e artigos de colchoaria
46.49-4-08 - Comércio atacadista de produtos de higiene, limpeza e conservação domiciliar
46.49-4-09 - Comércio atacadista de produtos de higiene, limpeza e conservação domiciliar, com atividade de fracionamento e acondicionamento associada
46.51-8-02 - Comércio atacadista de suprimentos para informática
46.69-9-99 - Comércio atacadista de outras máquinas e equipamentos não especificados anteriormente; partes e peças
46.84-2-99 - Comércio atacadista de outros produtos químicos e petroquímicos não especificados anteriormente
46.91-5-00 - Comércio atacadista de mercadorias em geral, com predominância de produtos alimentícios
47.21-1-03 - Comércio varejista de laticínios e frios
47.51-2-01 - Comércio varejista especializado de equipamentos e suprimentos de informática
47.53-9-00 - Comércio varejista especializado de eletrodomésticos e equipamentos de áudio e vídeo
47.54-7-01 - Comércio varejista de móveis
47.55-5-02 - Comércio varejista de artigos de armarinho
47.59-8-99 - Comércio varejista de outros artigos de uso pessoal e doméstico não especificados anteriormente

CÓDIGO E DESCRIÇÃO DA NATUREZA JURÍDICA
206-2 - Sociedade Empresária Limitada

LOGRADOURO
AV FRANCISCO VITORINO DE ASSUNCAO

NÚMERO
683

COMPLEMENTO

CEP
65.636-310

BAIRRO/DISTRITO
PARQUE PIAUI I

MUNICÍPIO
TIMON

UF
MA

ENDEREÇO ELETRÔNICO
VIPALIMENTOSMA@GMAIL.COM

TELEFONE
(99) 3317-8533

ENTE FEDERATIVO RESPONSÁVEL (EFR)

SITUAÇÃO CADASTRAL
ATIVA

DATA DA SITUAÇÃO CADASTRAL
10/10/2017

MOTIVO DE SITUAÇÃO CADASTRAL

SITUAÇÃO ESPECIAL

DATA DA SITUAÇÃO ESPECIAL

Aprovado pela Instrução Normativa RFB nº 2.119, de 06 de dezembro de 2022.

Emitido no dia 20/12/2023 às 09:55:59 (data e hora de Brasília).

Página: 2/3

Fis 10403
Proc. Nº 321/2023
Ass. *[assinatura]*



REPÚBLICA FEDERATIVA DO BRASIL
CADASTRO NACIONAL DA PESSOA JURÍDICA

NÚMERO DE INSCRIÇÃO 28.829.259/0001-69 MATRIZ	COMPROVANTE DE INSCRIÇÃO E DE SITUAÇÃO CADASTRAL	DATA DE ABERTURA 10/10/2017
NOME EMPRESARIAL VIP ALIMENTOS LTDA		
CÓDIGO E DESCRIÇÃO DAS ATIVIDADES ECONÔMICAS SECUNDÁRIAS 47.63-6-02 - Comércio varejista de artigos esportivos 47.72-5-00 - Comércio varejista de cosméticos, produtos de perfumaria e de higiene pessoal 47.89-0-05 - Comércio varejista de produtos saneantes domissanitários 86.50-0-07 - Atividades de terapia de nutrição enteral e parenteral		
CÓDIGO E DESCRIÇÃO DA NATUREZA JURÍDICA 206-2 - Sociedade Empresária Limitada		
LOGRADOURO AV FRANCISCO VITORINO DE ASSUNCAO	NÚMERO 683	COMPLEMENTO *****
CEP 65.636-310	BAIRRO/DISTRITO PARQUE PIAUI I	MUNICÍPIO TIMON
		UF MA
ENDEREÇO ELETRÔNICO VIPALIMENTOSMA@GMAIL.COM	TELEFONE (99) 3317-8533	
ENTE FEDERATIVO RESPONSÁVEL (EFR) *****		
SITUAÇÃO CADASTRAL ATIVA	DATA DA SITUAÇÃO CADASTRAL 10/10/2017	
MOTIVO DE SITUAÇÃO CADASTRAL		
SITUAÇÃO ESPECIAL *****	DATA DA SITUAÇÃO ESPECIAL *****	

Aprovado pela Instrução Normativa RFB nº 2.119, de 06 de dezembro de 2022.

Emitido no dia 20/12/2023 às 09:55:59 (data e hora de Brasília).

Página: 3/3



Consulta Quadro de Sócios e Administradores - QSA

CNPJ:
28.829.259/0001-69
NOME EMPRESARIAL:
VIP ALIMENTOS LTDA
CAPITAL SOCIAL:
R\$300.000,00 (Trezentos mil reais)

O Quadro de Sócios e Administradores(QSA) constante da base de dados do Cadastro Nacional da Pessoa Jurídica (CNPJ) é o seguinte:

Nome/Nome Empresarial:
LUCAS VICTOR FACUNDES SOARES
Qualificação:
49-Sócio-Administrador

Para informações relativas à participação no QSA, acessar o e-CAC com certificado digital ou comparecer a uma unidade da RFB.

Emitido no dia 22/12/2023 às 16:31 (data e hora de Brasília).

**INSTRUMENTO PARTICULAR DE ALTERAÇÃO E CONSOLIDAÇÃO Nº 1**

Pelo presente instrumento particular de alteração e consolidação do contrato social, os abaixo-assinados:

LUCAS VICTOR FACUNDES SOARES, brasileiro, solteiro, nascido no dia 15/10/1996 em Teresina - PI, empresário, RG: 075254962021-3 SESP-MA, CPF 062.426.763-62, residente e domiciliada na rua Henrique Pereira de Sousa nº 480 bairro Parque Piauí I, Timon-MA CEP: 65.636-300, únicos sócios de uma sociedade empresária limitada sob a denominação de **LUCAS VICTOR FACUNDES SOARES LTDA**, com sede e domicílio na Avenida Francisco Vitorino de Assunção, nº 683, bairro Parque Piauí I, Timon - MA CEP: 65.636-310, com contrato social arquivado na Junta Comercial do Estado do Maranhão sob nire nº **21201195426**, inscrita no **CNPJ sob o nº 28.829.259/0001-69**, resolvem entre si, como de fato resolvido tem, na melhor forma de direito e de pleno e comum acordo, alterar o seu contrato social conforme as cláusulas e condições seguintes:

CLÁUSULA PRIMEIRA

O capital social que era de R\$ 100.000,00 (Cem mil reais), é elevado nesta data para R\$ 3000.000,00 (Trezentos mil reais), dividido em 3000.000 (cem mil) quotas no valor nominal de R\$ 1,00 (um real) cada uma, cujo aumento é integralizado, neste ato, através de reservas de capital da sociedade, demonstrado no Balanço Patrimonial encerrado em 31/12/2022, conforme Livro Diário nº 02 registrado na Junta Comercial do Maranhão sob o nº 20231104553, em 25/08/2023.

Face às alterações, fica assim o novo capital social distribuído entre os sócios:

Sócios	%	Quotas	Valor R\$:
LUCAS VICTOR FACUNDES SOARES	100	300.000	300.000,00
Totais	100	300.000	300.000,00

CLÁUSULA SEGUNDA

A sociedade girará sob o nome empresarial **VIP ALIMENTOS LTDA** e terá sede e domicílio Avenida Francisco Vitorino de Assunção, nº 683, bairro Parque Piauí I, Timon - MA CEP: 65.636-310.

CLÁUSULA TERCEIRA

Em virtude das alterações havidas, fica o presente contrato social vigorando com as cláusulas e condições seguintes, totalmente consolidadas neste presente instrumento de alteração contratual.



CONTRATO SOCIAL CONSOLIDAÇÃO

Pelo presente instrumento particular de consolidação de contrato social, os abaixo-assinados:

LUCAS VICTOR FACUNDES SOARES, brasileiro, solteiro, nascido no dia 15/10/1996 em Teresina - PI, empresário, RG: 075254962021-3 SESP-MA, CPF 062.426.763-62, residente e domiciliado na rua Henrique Pereira de Sousa nº 480, bairro Parque Piauí I, Timon-MA CEP: 65.636-300, têm justo e contratado uma sociedade empresária limitada, regida pelas cláusulas e condições seguintes e nas omissões, pela legislação específica que disciplina essa forma societária.

CLÁUSULA PRIMEIRA

Por este instrumento fica consolidada uma Sociedade Limitada, que gira sob a razão social **VIP ALIMENTOS LTDA** e com sede e domicílio na Avenida Francisco Vitorino de Assunção, nº 683, bairro Parque Piauí I, Timon - MA CEP: 65.636-310.

CLÁUSULA SEGUNDA

O capital social é de R\$ 300.000,00 (Trezentos mil reais), divididos em 300.000 (Trezentos mil) quotas de valor nominal de R\$ 1,00 (um real) cada uma, totalmente subscrita e integralizada em moeda corrente nacional, e assim distribuído entre os sócios:

Sócios	%	Quotas	Valor R\$:
LUCAS VICTOR FACUNDES SOARES	100	300.00	300.000,00
Totais	100	300.00	300.000,00

CLÁUSULA TERCEIRA

O objeto social é:

4712-1/00 - Comércio varejista de mercadorias em geral, com predominância de produtos alimentícios - minimercados, mercearias e armazéns

4691-5/00 - Comércio atacadista de mercadorias em geral, com predominância de produtos alimentícios

4721-1/03 - Comércio varejista de laticínios e frios

4637-1/99 - Comércio atacadista especializado em outros produtos alimentícios não especificados anteriormente

4631-1/00 - Comércio atacadista de leite e laticínios

4632-0/01 - Comércio atacadista de cereais e leguminosas beneficiados

4632-0/02 - Comércio atacadista de farinhas, amidos e féculas



- 4632-0/03 - Comércio atacadista de cereais e leguminosas beneficiados, farinhas, amidos e féculas, com atividade de fracionamento e acondicionamento associada
- 4633-8/01 - Comércio atacadista de frutas, verduras, raízes, tubérculos, hortaliças e legumes frescos
- 4634-6/01 - Comércio atacadista de carnes bovinas e suínas e derivados
- 4634-6/02 - Comércio atacadista de aves abatidas e derivados
- 4634-6/03 - Comércio atacadista de pescados e frutos do mar
- 4634-6/99 - Comércio atacadista de carnes e derivados de outros animais
- 4635-4/01 - Comércio atacadista de água mineral
- 4635-4/03 - Comércio atacadista de bebidas com atividade de fracionamento e acondicionamento associada
- 4637-1/01 - Comércio atacadista de café torrado, moído e solúvel
- 4637-1/02 - Comércio atacadista de açúcar
- 4637-1/03 - Comércio atacadista de óleos e gorduras
- 4637-1/04 - Comércio atacadista de pães, bolos, biscoitos e similares
- 4637-1/05 - Comércio atacadista de massas alimentícias
- 4637-1/07 - Comércio atacadista de chocolates, confeitos, balas, bombons e semelhantes
- 4639-7/01 - Comércio atacadista de produtos alimentícios em geral
- 4649-4/09 - Comércio atacadista de produtos de higiene, limpeza e conservação domiciliar, com atividade de fracionamento e acondicionamento associada
- 4645-1/01 - Comércio atacadista de instrumentos e materiais para uso médico, cirúrgico, hospitalar e de laboratórios
- 4645-1/02 - Comércio atacadista de próteses e artigos de ortopedia
- 4646-0/01 - Comércio atacadista de cosméticos e produtos de perfumaria
- 4646-0/02 - Comércio atacadista de produtos de higiene pessoal
- 4649-4/08 - Comércio atacadista de produtos de higiene, limpeza e conservação domiciliar.
- 4649-4/01 - Comércio atacadista de equipamentos elétricos de uso pessoal e doméstico
- 4649-4/02 - Comércio atacadista de aparelhos eletrônicos de uso pessoal e doméstico
- 4772-5/00 - Comércio varejista de cosméticos, produtos de perfumaria e de higiene pessoal
- 4763-6/02 - Comércio varejista de artigos esportivos
- 4753-9/00 - Comércio varejista especializado de eletrodomésticos e equipamentos de áudio e vídeo
- 4789-0/05 - Comércio varejista de produtos saneantes domissanitários
- 4751-2/01 - Comércio varejista especializado de equipamentos e suprimentos de informática
- 4754-7/01 - Comércio varejista de móveis
- 4649-4/04 - Comércio atacadista de móveis e artigos de colchoaria
- 8650-0/07 - Atividades de terapia de nutrição enteral e parenteral
- 4651-6/02 - Comércio atacadista de suprimentos para informática
- 4642-7/02 - Comércio atacadista de roupas e acessórios para uso profissional e de segurança do trabalho



- 4647-8/01 - Comércio atacadista de artigos de escritório e de papelaria
- 4669-9/99 - Comércio atacadista de outras máquinas e equipamentos não especificados anteriormente; partes e peças (motores, transformadores elétricos, sistemas para controle de incêndio, instrumentos e equipamentos de medida, máquinas, aparelhos e equipamentos para usos técnico e profissional e etc)
- 4684-2/99 - Comércio atacadista de outros produtos químicos e petroquímicos não especificados anteriormente (álcool etílico, soda cáustica, cloro e derivados, oxigênio, água destilada, elementos não petroquímicos ou carboquímicas, alvejantes e detergentes industriais e etc..)
- 4755-5/02 - Comércio varejista de artigos de armarinho
- 4759-8/99 - Comércio varejista de outros artigos de uso pessoal e doméstico não especificados anteriormente (sistema de segurança residencial não associado a instalação ou manutenção, artigos para habitação de vidro, cristal, porcelana, borracha, plástico, metal, madeira, vime, bambu e outros similares - panelas, louças, garrafas térmicas, escadas domésticas, escovas, vassouras, cabides etc.)
- 4789-0/07- Comércio varejista de equipamentos para escritório

CLÁUSULA QUARTA

As quotas são indivisíveis e não poderão ser cedidas ou transferidas a terceiros sem o consentimento do sócio, a quem fica assegurado em aquisição se postas à venda, formalizando se realizada a cessão delas, a alteração contratual pertinente.

CLÁUSULA QUINTA

A responsabilidade do sócio é restrita ao valor de suas quotas, que responde solidariamente pela integralização do capital social, nos termos de artigo 1.052, CC/2002.

CLÁUSULA SEXTA

A administração da sociedade ficará a cargo do sócio **LUCAS VICTOR FACUNDES SOARES**, a qual caberá, isoladamente, a responsabilidade ou representação ativa e passiva da sociedade, em juízo ou fora dele, podendo praticar todos os atos compreendidos no objeto social, sempre no interesse da sociedade, ficando vedado o uso da denominação social em negócios estranhos aos fins sociais.

CLÁUSULA SÉTIMA

A sociedade iniciou suas atividades a partir de 10/10/2017 e seu prazo de duração indeterminado.

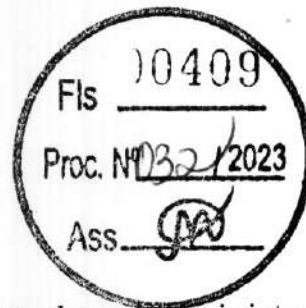

CLÁUSULA OITAVA

Ao término de cada exercício social, em 31 de dezembro, o administrador prestará contas justificadas de sua administração, procedendo à elaboração do inventário, do balanço patrimonial e do balanço de resultado econômico, cabendo ao sócio, na proporção de suas quotas, os lucros ou perdas apuradas.

CLÁUSULA NONA

Nos quatro meses seguintes ao término do exercício social, o sócio deliberará sobre as contas e designará administrador (es) quando for o caso.

CLÁUSULA DECIMA

A sociedade poderá a qualquer tempo, abrir ou fechar filial ou outra dependência, mediante alteração contratual assinada por todos os sócios.

CLÁUSULA DECIMA PRIMEIRA

O sócio administrador, terá direito a uma retirada mensal a título de pró-labore de acordo com legislação de imposto de renda em conformidade com disponibilidade financeira da sociedade.

CLÁUSULA DECIMA SEGUNDA

Falecendo ou interditado o sócio, a sociedade continuará suas atividades com os herdeiros, sucessores e o incapaz. Não sendo possível ou inexistindo interesse deste, o valor de seus haveres será apurado e liquidado com base na situação patrimonial da sociedade, à data da resolução, verificada em balanço especialmente levantado.

Parágrafo único - O mesmo procedimento será adotado em outros casos em que a sociedade se resolva em relação a seu sócio.

CLÁUSULA DECIMA TERCEIRA

O Administrador declara, sob as penas da lei, de que não está impedido de exercer a administração da sociedade, por lei especial, ou em virtude de condenação criminal, ou por se encontrar sob os efeitos dela a pena que vede, ainda que temporariamente o acesso a cargos públicos; ou por crime falimentar, de prevaricação, peita ou suborno, concussão,

peculato, ou contra a economia popular, contra o sistema financeiro nacional, contra normas de defesa da concorrência, contra as relações de consumo, fé pública, ou a propriedade.

Fica eleito o foro de Timon - MA para o exercício e o cumprimento dos direitos e obrigações resultantes deste contrato.

E por estarem assim justos e contratados assinam o presente instrumento.

Timon - MA 18 de Dezembro de 2022.

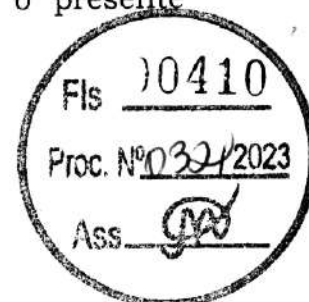

LUCAS VICTOR FACUNDES SOARES
Sócio administrador

A large, stylized handwritten signature in the bottom right corner of the page.



ASSINATURA ELETRÔNICA

Certificamos que o ato da empresa VIP ALIMENTOS LTDA consta assinado digitalmente por:

IDENTIFICAÇÃO DO(S) ASSINANTE(S)	
CPF/CNPJ	Nome
06242676362	LUCAS VICTOR FACUNDES SOARES

CERTIFICO O REGISTRO EM 20/12/2023 09:33 SOB N° 20231569130.
PROTOCOLO: 231569130 DE 19/12/2023.
CÓDIGO DE VERIFICAÇÃO: 12318080529. CNPJ DA SEDE: 28829259000169.
NIRE: 21201195426. COM EFEITOS DO REGISTRO EM: 18/12/2023.
VIP ALIMENTOS LTDA

JUCEMA

CARLOS ANDRÉ DE MORAES PEREIRA
SECRETÁRIO-GERAL
www.empresafacil.ma.gov.br



Ministério da Fazenda
Receita Federal
COMPROVANTE DE INSCRIÇÃO CPF

Número
062.426.763-62

Nome
LUCAS VICTOR FACUNDES SOARES

Nascimento
15/10/1996

CÓDIGO DE CONTROLE
3232.82A6.4FBF.42C3



Emitido pela Secretaria da Receita Federal do Brasil
às 20:50:43 do dia 08/03/2022 (hora e data de Brasília)
dígito verificador: 00

VÁLIDO SOMENTE COM COMPROVANTE DE IDENTIFICAÇÃO



Ministério da Fazenda
Secretaria da Receita Federal do Brasil

Comprovante de Situação Cadastral no CPF

Nº do CPF: **062.426.763-62**

Nome: **LUCAS VICTOR FACUNDES SOARES**

Data de Nascimento: **15/10/1996**

Situação Cadastral: **REGULAR**

Data da Inscrição: **13/04/2011**

Digito Verificador: **00**

Comprovante emitido às: **20:45:16** do dia **08/03/2022** (hora e data de Brasília).
Código de controle do comprovante: **5D5F.A222.29C7.0B52**



Este documento não substitui o "Comprovante de Inscrição no CPF".

(Modelo aprovado pela IN/RFB nº 1.548, de 13/02/2015.)

LEI N.º 7.116, DE 29 DE AGOSTO DE 1983

CPF: 032.429.6362 INSC. ESTADUAL: 07625-962021-3 DATA DE EMISSÃO: 11/11/2021 P-142 VÁLIDA ATÉ: 11/11/2021

REGISTRO DEBAL REGISTRO CIVIL NASC. N. 130.862 FLS. 072-V LIV. 90-A TERESINA PIZ CARTI

T. ELETOR: ZERINA / SEC. CATEG. / REG. DE 20287 / 00031/P

REG. MILITAR IDENTIDADE PROFISSIONAL CPF: 700.003.993.300201

MA819825004

VALIDA EM TODO O TERRITÓRIO NACIONAL

REPÚBLICA FEDERATIVA DO BRASIL

ESTADO DO MARANHÃO

SECRETARIA DE ESTADO NA SEGURANÇA PÚBLICA

DIREÇÃO DE POLÍCIA CIVIL

INSTITUTO DE IDENTIFICAÇÃO

LUCAS VICTOR FACUNDES SOARES

FRANCISCO DE ASSIS SOARES E JOELMA FACUNDES DA CRUZ

DATA DE NASCIMENTO: 09/03/1985 CATEGORIA: ELETORAL

15/10/1986 SSP/MA

TERESINA - PI SECRETARIA DE SEGURANÇA

ASSISTENTE SOCIAL

CARTEIRA DE IDENTIDADE

10414

Fls _____

Proc. Nº 321/2023

Ass. *[Signature]*

[Handwritten mark]



Fls 10415
Proc. N^o 032/2023
Ass. [Signature]

RG ANTERIOR
000003734984 PI



008858553



008858553

[Handwritten mark]



PREFEITURA MUNICIPAL TIMON
 PREFEITURA MUNICIPAL TIMON CNPJ: 06115307000114
 PRAÇA SÃO JOSÉ, Nº S/N - CENTRO
 Rol Cadastral do Mobiliário - Completo: (Cadastro: '129004','129004')

Data Emissão: 21/12/2023
 Hora: 09:43:07
 Exercício: 2023
 Usuário: TATIANA
 Página(s): 1 de 2

FICHA CADASTRAL DO MOBILIÁRIO

CONTRIBUINTE

Código: 088835
 Nome: VIP ALIMENTOS LTDA CNPJ: 28829259000169
 Nome Fant.: VIP ALIMENTOS PIS/NIT:
 Endereço: AVENIDA AV FRANCISCO VITORINO DE ASSUNCAO (AV 03) Nº: 683 CEP: 65636310
 Bairro: PARQUE PIAUI Complemento:
 Cidade: TIMON Estado: MA

ESTABELECIMENTO

Cadastro: 129004
 Endereço: AVENIDA AV FRANCISCO VITORINO DE Nº: 683 CEP: 65636310
 Bairro: PARQUE PIAUI I Complemento:
 Cidade: TIMON Estado: MA
 Area: 29,00 Nº Empregados: 0 Região:
 Insc Estadual: 125430817 Insc Municipal: 102859 Horário de Funcionamento: Das: Até

Fis 10416
 Proc. Nº 032/2023
 Ass. *[Signature]*

DADOS GERAIS

Abertura: 10/10/2017 Processo: MAP1702061407 Dt. Processo:
 Junta Comercial: 21102182652 Data: 10/10/2017 Nº Reg Pessoal Juridica:
 Escritório: EROTILDES SOUSA LIMA Email Esc: ERO47@HOTMAIL.COM
 Fone Esc: (99) 3212-3670
 Situação: 01 - Ativo Tipo da Empresa: Geral
 Tipo ISS: 03 - Sobre Faturamento Capital: 0 Tipo de Cadastro: Comercio/Servi
 Optante SN: S Regime Especial: Microempresário (ME) Exigibilidade ISS: Exigível
 Atividade: 47.12-1-00 - Comércio varejista de mercadorias em geral, com predominância de produtos alimentícios -

Código	Tributo	Desde	Descrição da Receita
2104	TAXA DE LICENÇA E FISCALIZAÇÃO DE	000007	TAXA DE ANÚNCIO LUMINOSOS DE 01 A 05 MF

Código	Identificador	Tipo	Atividade	Qtde.	Início	Fim
100125	1.1	02 - Licença	EXPEDICAO DE LICENÇA ESTABELECIMENTO IND. PROD. COM.		11/10/2017	
ATE 30 MF						
000004	04.00	01 - Prestação de	Serviços de saúde, assistência médica e congêneres		27/01/2022	
Medicina e biomedicina						
000004	04.00	01 - Prestação de	Serviços de saúde, assistência médica e congêneres	0		
Terapias de qualquer espécie destinadas ao tratamento físico, orgânico e mental						
Código	Principal	Atividade cnae				
4631100	N	Comércio atacadista de leite e laticínios				
4632001	N	Comércio atacadista de cereais e leguminosas beneficiados				
4632002	N	Comércio atacadista de farinhas, amidos e féculas				
4632003	N	Comércio atacadista de cereais e leguminosas beneficiados, farinhas, amidos e féculas, com atividade de fracionamento e				
4633801	N	Comércio atacadista de frutas, verduras, raízes, tubérculos, hortaliças e legumes frescos				
4634601	N	Comércio atacadista de carnes bovinas e suínas e derivados				
4634602	N	Comércio atacadista de aves abatidas e derivados				
4634603	N	Comércio atacadista de pescados e frutos do mar				
4634699	N	Comércio atacadista de carnes e derivados de outros animais				
4635401	N	Comércio atacadista de água mineral				
4635403	N	Comércio atacadista de bebidas com atividade de fracionamento e acondicionamento associada				
4637101	N	Comércio atacadista de café torrado, moído e solúvel				
4637102	N	Comércio atacadista de açúcar				

[Signature]



FICHA CADASTRAL DO MOBILIÁRIO

4637103	N	Comércio atacadista de óleos e gorduras
4637104	N	Comércio atacadista de pães, bolos, biscoitos e similares
4637105	N	Comércio atacadista de massas alimentícias
4637107	N	Comércio atacadista de chocolates, confeitos, balas, bombons e semelhantes
4637199	N	Comércio atacadista especializado em outros produtos alimentícios não especificados anteriormente
4639701	N	Comércio atacadista de produtos alimentícios em geral
4642702	N	Comércio atacadista de roupas e acessórios para uso profissional e de segurança do trabalho
4645101	N	Comércio atacadista de instrumentos e materiais para uso médico, cirúrgico, hospitalar e de laboratórios
4645102	N	Comércio atacadista de próteses e artigos de ortopedia
4646001	N	Comércio atacadista de cosméticos e produtos de perfumaria
4646002	N	Comércio atacadista de produtos de higiene pessoal
4647801	N	Comércio atacadista de artigos de escritório e de papelaria
4649401	N	Comércio atacadista de equipamentos elétricos de uso pessoal e doméstico
4649402	N	Comércio atacadista de aparelhos eletrônicos de uso pessoal e doméstico
4649404	N	Comércio atacadista de móveis e artigos de colchoaria
4649408	N	Comércio atacadista de produtos de higiene, limpeza e conservação domiciliar
4649409	N	Comércio atacadista de produtos de higiene, limpeza e conservação domiciliar, com atividade de fracionamento e
4651602	N	Comércio atacadista de suprimentos para informática
4669999	N	Comércio atacadista de outras máquinas e equipamentos não especificados anteriormente; partes e peças
4684299	N	Comércio atacadista de outros produtos químicos e petroquímicos não especificados anteriormente
4691500	N	Comércio atacadista de mercadorias em geral, com predominância de produtos alimentícios
4712100	S	Comércio varejista de mercadorias em geral, com predominância de produtos alimentícios - minimercados, mercearias e
4721103	N	Comércio varejista de laticínios e frios
4751201	N	Comércio varejista especializado de equipamentos e suprimentos de informática
4753900	N	Comércio varejista especializado de eletrodomésticos e equipamentos de áudio e vídeo
4754701	N	Comércio varejista de móveis
4755502	N	Comércio varejista de artigos de armarinho
4759899	N	Comércio varejista de outros artigos de uso doméstico não especificados anteriormente
4763602	N	Comércio varejista de artigos esportivos
4772500	N	Comércio varejista de cosméticos, produtos de perfumaria e de higiene pessoal
4789005	N	Comércio varejista de produtos saneantes domissanitários
8650007	N	Atividades de terapia de nutrição enteral e parenteral



Código	Nome do Sócio	CPF/CNPJ	Data Entrada	Data Saída	Qualificação
079777	LUCAS VICTOR FACUNDES SOARES	06242676362	05/01/2022		SOCIO ADM

Código Alvara	Exercício	Descrição	Data Emissão	Data Validade
34	2022	ÁLVARA PROVISÓRIO	02/02/2022	04/03/2022
67	2022	ÁLVARA PROVISÓRIO	04/03/2022	03/04/2022
370	2022	ALVARA DE FUNCIONAMENTO	19/10/2022	10/10/2023
371	2022	ALVARA DE FUNCIONAMENTO	19/10/2022	10/10/2023
372	2022	ALVARA DE FUNCIONAMENTO	19/10/2022	10/10/2023
373	2022	ALVARA DE FUNCIONAMENTO	19/10/2022	10/10/2023
215	2023	ALVARA DE FUNCIONAMENTO	23/10/2023	10/10/2024



ESTADO DO MARANHÃO
SECRETARIA DE ESTADO DA FAZENDA

EMPRESA
FÁCIL

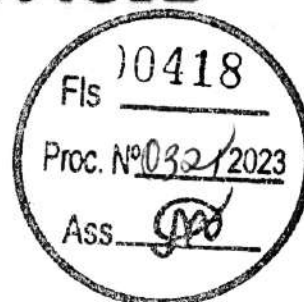

INSCRIÇÃO ESTADUAL: 125430817

Nome / Razão Social: VIP ALIMENTOS LTDA

CNPJ: 28.829.259/0001-69

Endereço: AVENIDA FRANCISCO VITORINO DE ASSUNCAO, PARQUE PIAUI I CEP: 65636310 no município de Timon/

Atividade Principal: 4712-1/00 - Comércio varejista de mercadorias em geral, com predominância de produtos alimentícios - minimercados, mercearias e armazéns

Atividade(s) Secundária(s) 4635-4/01 - Comércio atacadista de água mineral, 4684-2/99 - Comércio atacadista de outros produtos químicos e petroquímicos não especificados anteriormente, 4634-6/03 - Comércio atacadista de pescados e frutos do mar, 4637-1/05 - Comércio atacadista de massas alimentícias, 4789-0/05 - Comércio varejista de produtos saneantes domissanitários, 4755-5/02 - Comercio varejista de artigos de armarinho, 4649-4/02 - Comércio atacadista de aparelhos eletrônicos de uso pessoal e doméstico, 4632-0/03 - Comércio atacadista de cereais e leguminosas beneficiados, farinhas, amidos e féculas, com atividade de fracionamento e acondicionamento associada, 4633-8/01 - Comércio atacadista de frutas, verduras, raízes, tubérculos, hortaliças e legumes frescos, 4634-6/02 - Comércio atacadista de aves abatidas e derivados, 4647-8/01 - Comércio atacadista de artigos de escritório e de papelaria, 4759-8/99 - Comércio varejista de outros artigos de uso pessoal e doméstico não especificados anteriormente, 4754-7/01 - Comércio varejista de móveis, 4649-4/08 - Comércio atacadista de produtos de higiene, limpeza e conservação domiciliar, 4637-1/01 - Comércio atacadista de café torrado, moído e solúvel, 4637-1/03 - Comércio atacadista de óleos e gorduras, 4632-0/02 - Comércio atacadista de farinhas, amidos e féculas, 4637-1/07 - Comércio atacadista de chocolates, confeitos, balas, bombons e semelhantes, 4635-4/03 - Comércio atacadista de bebidas com atividade de fracionamento e acondicionamento associada, 8650-0/07 - Atividades de terapia de nutrição enteral e parenteral, 4639-7/01 - Comércio atacadista de produtos alimentícios em geral, 4637-1/04 - Comércio atacadista de pães, bolos, biscoitos e similares, 4634-6/99 - Comércio atacadista de carnes e derivados de outros animais, 4751-2/01 - Comércio varejista especializado de equipamentos e suprimentos de informática, 4753-9/00 - Comércio varejista especializado de eletrodomésticos e equipamentos de áudio e vídeo, 4646-0/02 - Comércio atacadista de produtos de higiene pessoal, 4691-5/00 - Comércio atacadista de mercadorias em geral, com predominância de produtos alimentícios, 4651-6/02 - Comércio atacadista de suprimentos para informática, 4649-4/04 - Comércio atacadista de móveis e artigos de colchoaria, 4669-9/99 - Comércio atacadista de outras máquinas e equipamentos não especificados anteriormente; partes e peças, 4637-1/02 - Comércio atacadista de açúcar, 4631-1/00 - Comércio atacadista de leite e laticínios, 4646-0/01 - Comércio atacadista de cosméticos e produtos de perfumaria, 4649-4/01 - Comércio atacadista de equipamentos elétricos de uso pessoal e doméstico, 4763-6/02 - Comércio varejista de artigos esportivos, 4721-1/03 - Comércio varejista de laticínios e frios, 4772-5/00 - Comércio varejista de cosméticos, produtos de perfumaria e de higiene pessoal, 4645-1/01 - Comércio atacadista de instrumentos e materiais para uso médico, cirúrgico, hospitalar e de laboratórios, 4634-6/01 - Comércio atacadista de carnes bovinas e suínas e derivados, 4649-4/09 - Comércio atacadista de produtos de higiene, limpeza e conservação domiciliar, com atividade de fracionamento e acondicionamento associada, 4632-0/01 - Comércio atacadista de cereais e leguminosas beneficiados, 4642-7/02 - Comércio atacadista de roupas e acessórios para uso profissional e de segurança do trabalho, 4637-1/99 - Comércio atacadista especializado em outros produtos alimentícios não especificados anteriormente, 4645-1/02 - Comércio atacadista de próteses e artigos de ortopedia

São Luis, quarta, 20 de dezembro de 2023

Código de Autenticidade: **XSJXMSMA**

Observação: Os dados acima estão baseados em informações fornecidas pelo próprio contribuinte cadastrado. Não valem como certidão de sua efetiva existência de fato e de direito, não são oponíveis à Fazenda e nem excluem a responsabilidade tributária derivada de operações com ele ajustadas.

Marcellus Ribeiro Alves
SECRETÁRIO DE ESTADO DA FAZENDA

Fls 10419
Proc. Nº 321/2023
Ass. [Signature]

[Handwritten mark]



ESTADO DO MARANHÃO
PREFEITURA MUNICIPAL DE TIMON
SECRETARIA MUNICIPAL DE FINANÇAS

EMPRESA
FÁCIL

INSCRIÇÃO MUNICIPAL

Número 102859

Nome Fantasia: VIP ALIMENTOS

Razão Social: VIP ALIMENTOS LTDA

CNPJ: 28.829.259/0001-69

Atividade Principal: 4712-1/00 - Comércio varejista de mercadorias em geral, com predominância de produtos alimentícios - minimercados, mercearias e armazéns

Atividade(s) Secundária(s): 4635-4/01 - Comércio atacadista de água mineral, 4684-2/99 - Comércio atacadista de outros produtos químicos e petroquímicos não especificados anteriormente, 4634-6/03 - Comércio atacadista de pescados e frutos do mar, 4637-1/05 - Comércio atacadista de massas alimentícias, 4789-0/05 - Comércio varejista de produtos saneantes domissanitários, 4755-5/02 - Comercio varejista de artigos de armarinho, 4649-4/02 - Comércio atacadista de aparelhos eletrônicos de uso pessoal e doméstico, 4632-0/03 - Comércio atacadista de cereais e leguminosas beneficiados, farinhas, amidos e féculas, com atividade de fracionamento e acondicionamento associada, 4633-8/01 - Comércio atacadista de frutas, verduras, raízes, tubérculos, hortaliças e legumes frescos, 4634-6/02 - Comércio atacadista de aves abatidas e derivados, 4647-8/01 - Comércio atacadista de artigos de escritório e de papelaria, 4759-8/99 - Comércio varejista de outros artigos de uso pessoal e doméstico não especificados anteriormente, 4754-7/01 - Comércio varejista de móveis, 4649-4/08 - Comércio atacadista de produtos de higiene, limpeza e conservação domiciliar, 4637-1/01 - Comércio atacadista de café torrado, moído e solúvel, 4637-1/03 - Comércio atacadista de óleos e gorduras, 4632-0/02 - Comércio atacadista de farinhas, amidos e féculas, 4637-1/07 - Comércio atacadista de chocolates, confeitos, balas, bombons e semelhantes, 4635-4/03 - Comércio atacadista de bebidas com atividade de fracionamento e acondicionamento associada, 8650-0/07 - Atividades de terapia de nutrição enteral e parenteral, 4639-7/01 - Comércio atacadista de produtos alimentícios em geral, 4637-1/04 - Comércio atacadista de pães, bolos, biscoitos e similares, 4634-6/99 - Comércio atacadista de carnes e derivados de outros animais, 4751-2/01 - Comércio varejista especializado de equipamentos e suprimentos de informática, 4753-9/00 - Comércio varejista especializado de eletrodomésticos e equipamentos de áudio e vídeo, 4646-0/02 - Comércio atacadista de produtos de higiene pessoal, 4691-5/00 - Comércio atacadista de mercadorias em geral, com predominância de produtos alimentícios, 4651-6/02 - Comércio atacadista de suprimentos para informática, 4649-4/04 - Comércio atacadista de móveis e artigos de colchoaria, 4669-9/99 - Comércio atacadista de outras máquinas e equipamentos não especificados anteriormente; partes e peças, 4637-1/02 - Comércio atacadista de açúcar, 4631-1/00 - Comércio atacadista de leite e laticínios, 4646-0/01 - Comércio atacadista de cosméticos e produtos de perfumaria, 4649-4/01 - Comércio atacadista de equipamentos elétricos de uso pessoal e doméstico, 4763-6/02 - Comércio varejista de artigos esportivos, 4721-1/03 - Comércio varejista de laticínios e frios, 4772-5/00 - Comércio varejista de cosméticos, produtos de perfumaria e de higiene pessoal, 4645-1/01 - Comércio atacadista de instrumentos e materiais para uso médico, cirúrgico, hospitalar e de laboratórios, 4634-6/01 - Comércio atacadista de carnes bovinas e suínas e derivados, 4649-4/09 - Comércio atacadista de produtos de higiene, limpeza e conservação domiciliar, com atividade de fracionamento e acondicionamento associada, 4632-0/01 - Comércio atacadista de cereais e leguminosas beneficiados, 4642-7/02 - Comércio atacadista de roupas e acessórios para uso profissional e de segurança do trabalho, 4637-1/99 - Comércio atacadista especializado em outros produtos alimentícios não especificados anteriormente, 4645-1/02 - Comércio atacadista de próteses e artigos de ortopedia

Endereço: AVENIDA FRANCISCO VITORINO DE ASSUNCAO, 683, , PARQUE PIAUI I

Município: Timon

CEP: 65636310

Local e data: Timon, quarta, 20 de dezembro de 2023

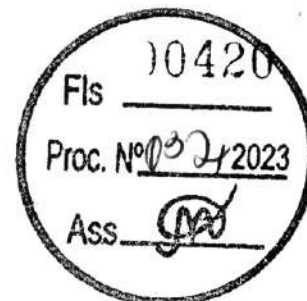

POLIANA PEREIRA BANDEIRA
Secretaria Municipal de Finanças

Código de Autenticidade: **9KUCAKVG**

EMITIDO ELETRONICAMENTE PELO EMPRESA FÁCIL MARANHÃO

Esse documento deverá permanecer exposto em local visível no estabelecimento empresarial

Fls 10421
Proc. Nº 3242023
Ass. [Assinatura]

[Assinatura]



ESTADO DO MARANHÃO
PREFEITURA MUNICIPAL DE TIMON
SECRETARIA MUNICIPAL DE FINANÇAS

EMPRESA
FÁCIL

ALVARÁ DE LOCALIZAÇÃO E FUNCIONAMENTO

Número 138/2023

Nome Fantasia: VIP ALIMENTOS

Razão Social: VIP ALIMENTOS LTDA

CNPJ: 28.829.259/0001-69

Inscrição Municipal: 102859

Atividade Principal: 4712-1/00 - Comércio varejista de mercadorias em geral, com predominância de produtos alimentícios - minimercados, mercearias e armazéns (Exerce no endereço)

Atividade(s) Secundária(s): 4635-4/01 - Comércio atacadista de água mineral (Não exerce no endereço), 4684-2/99 - Comércio atacadista de outros produtos químicos e petroquímicos não especificados anteriormente (Não exerce no endereço), 4634-6/03 - Comércio atacadista de pescados e frutos do mar (Não exerce no endereço), 4637-1/05 - Comércio atacadista de massas alimentícias (Não exerce no endereço), 4789-0/05 - Comércio varejista de produtos saneantes domissanitários (Não exerce no endereço), 4755-5/02 - Comércio varejista de artigos de armário (Não exerce no endereço), 4649-4/02 - Comércio atacadista de aparelhos eletrônicos de uso pessoal e doméstico (Não exerce no endereço), 4632-0/03 - Comércio atacadista de cereais e leguminosas beneficiados, farinhas, amidos e féculas, com atividade de fracionamento e acondicionamento associada (Não exerce no endereço), 4633-8/01 - Comércio atacadista de frutas, verduras, raízes, tubérculos, hortaliças e legumes frescos (Não exerce no endereço), 4634-6/02 - Comércio atacadista de aves abatidas e derivados (Não exerce no endereço), 4647-8/01 - Comércio atacadista de artigos de escritório e de papelaria (Não exerce no endereço), 4759-8/99 - Comércio varejista de outros artigos de uso pessoal e doméstico não especificados anteriormente (Não exerce no endereço), 4754-7/01 - Comércio varejista de móveis (Não exerce no endereço), 4649-4/08 - Comércio atacadista de produtos de higiene, limpeza e conservação domiciliar (Não exerce no endereço), 4637-1/01 - Comércio atacadista de café torrado, moído e solúvel (Não exerce no endereço), 4637-1/03 - Comércio atacadista de óleos e gorduras (Não exerce no endereço), 4632-0/02 - Comércio atacadista de farinhas, amidos e féculas (Não exerce no endereço), 4637-1/07 - Comércio atacadista de chocolates, confeitos, balas, bombons e semelhantes (Não exerce no endereço), 4635-4/03 - Comércio atacadista de bebidas com atividade de fracionamento e acondicionamento associada (Não exerce no endereço), 8650-0/07 - Atividades de terapia de nutrição enteral e parenteral (Não exerce no endereço), 4639-7/01 - Comércio atacadista de produtos alimentícios em geral (Não exerce no endereço), 4637-1/04 - Comércio atacadista de pães, bolos, biscoitos e similares (Não exerce no endereço), 4634-6/99 - Comércio atacadista de carnes e derivados de outros animais (Não exerce no endereço), 4751-2/01 - Comércio varejista especializado de equipamentos e suprimentos de informática (Não exerce no endereço), 4753-9/00 - Comércio varejista especializado de eletrodomésticos e equipamentos de áudio e vídeo (Não exerce no endereço), 4646-0/02 - Comércio atacadista de produtos de higiene pessoal (Não exerce no endereço), 4691-5/00 - Comércio atacadista de mercadorias em geral, com predominância de produtos alimentícios (Exerce no endereço), 4651-6/02 - Comércio atacadista de suprimentos para informática (Não exerce no endereço), 4649-4/04 - Comércio atacadista de móveis e artigos de colchoaria (Não exerce no endereço), 4669-9/99 - Comércio atacadista de outras máquinas e equipamentos não especificados anteriormente; partes e peças (Não exerce no endereço), 4637-1/02 - Comércio atacadista de açúcar (Não exerce no endereço), 4631-1/00 - Comércio atacadista de leite e laticínios (Não exerce no endereço), 4646-0/01 - Comércio atacadista de cosméticos e produtos de perfumaria (Não exerce no endereço), 4649-4/01 - Comércio atacadista de equipamentos elétricos de uso pessoal e doméstico (Não exerce no endereço), 4763-6/02 - Comércio varejista de artigos esportivos (Não exerce no endereço), 4721-1/03 - Comércio varejista de laticínios e frios (Não exerce no endereço), 4772-5/00 - Comércio varejista de cosméticos, produtos de perfumaria e de higiene pessoal (Não exerce no endereço), 4645-1/01 - Comércio atacadista de instrumentos e materiais para uso médico, cirúrgico, hospitalar e de laboratórios (Não exerce no endereço), 4634-6/01 - Comércio atacadista de carnes bovinas e suínas e derivados (Não exerce no endereço), 4649-4/09 - Comércio atacadista de produtos de higiene, limpeza e conservação domiciliar, com



atividade de fracionamento e acondicionamento associada (Não exerce no endereço), 4632-0/01 - Comércio atacadista de cereais e leguminosas beneficiados (Não exerce no endereço), 4642-7/02 - Comércio atacadista de roupas e acessórios para uso profissional e de segurança do trabalho (Não exerce no endereço), 4637-1/99 - Comércio atacadista especializado em outros produtos alimentícios não especificados anteriormente (Não exerce no endereço), 4645-1/02 - Comércio atacadista de próteses e artigos de ortopedia (Não exerce no endereço)

Endereço: AVENIDA FRANCISCO VITORINO DE ASSUNCAO, 683, 683, , PARQUE PIAUI I

Município: Timon

CEP: 65636310

Local e data: Timon, quarta, 20 de dezembro de 2023

Vencimento: quinta, 10 de outubro de 2024

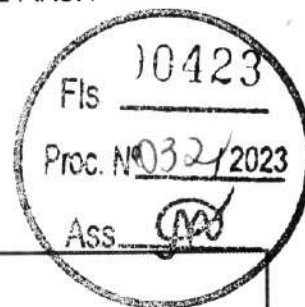

POLIANA PEREIRA BANDEIRA
Secretaria Municipal de Finanças

Observação

Código de Autenticidade: **23NKE8AKEW**

EMITIDO PELO FUNCIONÁRIO TATIANA NORBERTA DA SILVA

Esse documento deverá permanecer exposto em local visível no estabelecimento empresarial

A handwritten signature in the bottom right corner of the page.



DECLARAÇÃO DE NÃO COMPETÊNCIA Nº 81/2023
VALIDADE 17/10/2024

PROCESSO SEMMA / TIMON Nº 2/2023

Declaro para os devidos fins que o empreendimento:
LUCAS VICTOR FACUNDES SOARES LTDA

CNPJ: 28.829.259/0001-69

Atividade Principal:
COMÉRCIO VAREJISTA DE MERCADORIAS EM GERAL, COM PREDOMINÂNCIA DE PRODUTOS ALIMENTÍCIOS - MINIMERCADOS, MERCEARIAS E ARMAZÉNS

Localizado no endereço:
AV FRANCISCO VITORINO DE ASSUNCAO, Nº 683, BAIRRO: PARQUE PIAUI I, CEP: 65.636-310, TIMON/MA

NÃO SE ENQUADRA DENTRO DAS ATIVIDADES PASSÍVEIS DE LICENCIAMENTO AMBIENTAL FICANDO DISPENSADO DESTE PROCESSO JUNTO A ESTE ÓRGÃO AMBIENTAL LOCAL, conforme a Resolução CONSEMA nº 043/2019, Secretaria do Meio Ambiente do Estado do Maranhão, que define os critérios básicos e a tipologia das atividades sujeitas ao licenciamento ambiental promovido pelos municípios do Estado do Maranhão, estando o município de Timon/MA habilitado.

Obs.: O presente documento não desobriga o licenciamento de outras providências junto a órgãos municipais, estaduais e/ ou federais para a legalidade plena do estabelecimento e não exime o empreendedor de cumprir a legislação ambiental e normal em vigor.

TIMON/MA, 17/10/2023



JOSE CARLOS FERNANDES DE ASSUNÇÃO
SECRETÁRIO MUNICIPAL DE MEIO AMBIENTE - PORTARIA: 0107/2021-GP



PREFEITURA MUNICIPAL DE TIMON
SECRETARIA MUNICIPAL DE SAÚDE
DEP. DE VIGILÂNCIA SANITÁRIA
Rua Benedito Leite, 807 - Centro
Fone: (86) 98121-6156 / (99) 98513-1298



ALVARÁ DE AUTORIZAÇÃO SANITÁRIA

Nº: 186.DA.2023

O DEPARTAMENTO DE VIGILÂNCIA SANITÁRIA NO USO DE SUAS ATRIBUIÇÕES CONCEDE
ALVARÁ DE AUTORIZAÇÃO SANITÁRIA, COM VALIDADE ATÉ: 01/03/2024.

RAZÃO SOCIAL:

VIP ALIMENTOS LTDA

CNPJ/CPF:

28.829.259/0001-69

NOME DE FANTASIA:

VIP ALIMENTOS

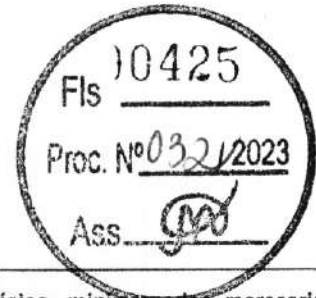

CÓDIGO E DESCRIÇÃO DA ATIVIDADE ECONÔMICA PRINCIPAL

47.12-1-00 - Comércio varejista de mercadorias em geral, com predominância de produtos alimentícios - minimercados, mercearias e armazéns (Dispensada - Resolução 57/2020)

CÓDIGO E DESCRIÇÃO DAS ATIVIDADES ECONÔMICAS SECUNDÁRIAS

46.31-1-00 - Comércio atacadista de leite e laticínios (AUTORIZADA)
46.32-0-01 - Comércio atacadista de cereais e leguminosos beneficiados (AUTORIZADA)
46.32-0-02 - Comércio atacadista de farinhas, amidos e féculas (AUTORIZADA)
46.32-0-03 - Comércio atacadista de cereais e leguminosos beneficiados, farinhas, amidos e féculas, com atividade de fracionamento e acondicionamento associada (AUTORIZADA)
46.33-8-01 - Comércio atacadista de frutas, verduras, raízes, tubérculos, hortaliças e legumes frescos (AUTORIZADA)
46.34-6-01 - Comércio atacadista de carnes bovinas e suínas e derivados (AUTORIZADA)
46.34-6-02 - Comércio atacadista de aves abatidas e derivados (Não passível de licença)
46.34-6-03 - Comércio atacadista de pescados e frutos do mar (AUTORIZADA)
46.34-6-99 - Comércio atacadista de carnes e derivados de outros animais (AUTORIZADA)
46.35-4-01 - Comércio atacadista de água mineral (Dispensada - Resolução 57/2020)
46.35-4-03 - Comércio atacadista de bebidas com atividade de fracionamento e acondicionamento associada (Competência Estadual - SUVISA)
46.37-1-01 - Comércio atacadista de café torrado, moído e solúvel (AUTORIZADA)
46.37-1-02 - Comércio atacadista de açúcar (AUTORIZADA)
46.37-1-03 - Comércio atacadista de óleos e gorduras (AUTORIZADAS)
46.37-1-04 - Comércio atacadista de pães, bolos, biscoitos e similares (Dispensada - Resolução 57/2020)
46.37-1-05 - Comércio atacadista de massas alimentícias (AUTORIZADA)
46.37-1-07 - Comércio atacadista de chocolates, confeitos, balas, bombons e semelhantes (Dispensada - Resolução 57/2020)
46.37-1-99 - Comércio atacadista especializado em outros produtos alimentícios não especificados anteriormente (AUTORIZADA)
46.39-7-01 - Comércio atacadista de produtos alimentícios em geral (Dispensada - Resolução 57/2020)
46.42-7-02 - Comércio atacadista de roupas e acessórios para uso profissional e de segurança do trabalho (Não passível de licença)

CÓDIGO E DESCRIÇÃO DAS ATIVIDADES ECONÔMICAS SECUNDÁRIAS

46.45-1-01 - Comércio atacadista de instrumentos e materiais para uso médico, cirúrgico, hospitalar e de laboratórios (Competência Estadual - SUVISA)
46.45-1-02 - Comércio atacadista de próteses e artigos de ortopedia (Competência Estadual - SUVISA)
46.46-0-01 - Comércio atacadista de cosméticos e produtos de perfumaria (Competência Estadual - SUVISA)
46.46-0-02 - Comércio atacadista de produtos de higiene pessoal (Competência Estadual - SUVISA)
46.47-8-01 - Comércio atacadista de artigos de escritório e de papelaria (Não passível de licença)
46.49-4-01 - Comércio atacadista de equipamentos elétricos de uso pessoal e doméstico (Não passível de licença)
46.49-4-02 - Comércio atacadista de aparelhos eletrônicos de uso pessoal e doméstico (Não passível de licença)
46.49-4-04 - Comércio atacadista de móveis e artigos de colchoaria (Não passível de licença)
46.49-4-08 - Comércio atacadista de produtos de higiene, limpeza e conservação domiciliar (Competência Estadual - SUVISA)
46.49-4-09 - Comércio atacadista de produtos de higiene, limpeza e conservação domiciliar, com atividade de fracionamento e acondicionamento associada (Competência Estadual - SUVISA)
46.51-6-02 - Comércio atacadista de suprimentos para informática (Não passível de licença)
46.69-9-99 - Comércio atacadista de outras máquinas e equipamentos não especificados anteriormente; partes e peças (Não passível de licença)
46.84-2-99 - Comércio atacadista de outros produtos químicos e petroquímicos não especificados anteriormente (Não passível de licença)
46.91-5-00 - Comércio atacadista de mercadorias em geral, com predominância de produtos alimentícios (Dispensada - Resolução 57/2020)
47.21-1-03 - Comércio varejista de laticínios e frios (AUTORIZADA)
47.51-2-01 - Comércio varejista especializado de equipamentos e suprimentos de informática (Não passível de licença)

CODIGO E DESCRICAO DAS ATIVIDADES ECONOMICAS SECUNDARIAS

47.53-9-00 - Comércio varejista especializado de eletrodomésticos e equipamentos de áudio e vídeo (Não passível de licença)
47.54-7-01 - Comércio varejista de móveis (Não passível de licença)
47.55-5-02 - Comércio varejista de artigos de armarinho (Não passível de licença)
47.59-8-99 - Comércio varejista de outros artigos de uso pessoal e doméstico não especificados anteriormente (Não passível de licença)
47.63-6-02 - Comércio varejista de artigos esportivos (Não passível de licença)
47.72-5-00 - Comércio varejista de cosméticos, produtos de perfumaria e de higiene pessoal (Dispensada - Resolução 57/2020)
47.89-0-05 - Comércio varejista de produtos saneantes domissanitários (AUTORIZADA)
86.50-0-07 - Atividades de terapia de nutrição enteral e parenteral (Competência Estadual-SUVISA)

LOGRADOURO:

Av. Francisco Vitorino de Assunção, 683 - Parque Piauí I

RESP. TÉCNICO/RESP. LEGAL:

Lucas Victor Facundes Soares

CR /Nº:

PROTOCOLO VISA/ Nº

079/2023

ENTRADA DO PROCESSO: 01/03/2023

Timon (MA), 20 de dezembro de 2023.

Darla Juliana dos Santos
Diretora da Vigilância Sanitária
Portaria nº: 0605/2020-GP

Diretor(a) da Vigilância Sanitária

Andressa de Cássia L. Souza
Nutricionista
Chefe da Divisão de Alimentos
Portaria nº 016/2021 - SEMS

Diretor(a) da Divisão



ATENÇÃO

1. O PRESENTE ALVARÁ DEVERÁ SER AFIXADO EM LOCAL VISÍVEL AO PÚBLICO;
2. ESTE DOCUMENTO PODERÁ SER SUSPENSO, CASSADO OU CANCELADO A QUALQUER MOMENTO SE CONSTATADO IRREGULARIDADES NO ESTABELECIMENTO.

Consultas / Alimentos / Alimentos

Detalhe do Produto: FÓRMULA INFANTIL DE SEGUIMENTO PARA CRIANÇAS DE PRIMEIRA INFÂNCIA

Nome da Empresa	NESTLE BRASIL LTDA
CNPJ	60.409.075/0001-52
Nome do Produto	FÓRMULA INFANTIL DE SEGUIMENTO PARA CRIANÇAS DE PRIMEIRA INFÂNCIA
Categoria	• ALIMENTOS INFANTIS
Registro	659650152
Processo	25351.089627/2021-85
Data de Publicação do Registro Inicial	03/01/2022
Vencimento do Registro	01/2027
Alegações Funcionais	[sem dados cadastrados]
Marca do Produto	NESTLÉ NINHO NINHO 1 NINHO 1+ NINHO FASES 1+ NINHO UM NUTRI TODS NUTRITODS



Expandir Todas

Nº de Apresentação	Registro	Prazo de Validade
1	6596501520014 <input type="button" value="ATIVA"/>	12 Meses
2	6596501520022 <input type="button" value="ATIVA"/>	12 Meses
3	6596501520030 <input type="button" value="ATIVA"/>	12 Meses
4	6596501520049 <input type="button" value="ATIVA"/>	12 Meses
5	6596501520057 <input type="button" value="ATIVA"/>	12 Meses
6	6596501520065 <input type="button" value="ATIVA"/>	12 Meses
7	6596501520073 <input type="button" value="ATIVA"/>	12 Meses

8	6596501520081 ATIVA	12 Meses
9	6596501520091 ATIVA	12 Meses
10	6596501520103 ATIVA	12 Meses

Exportar para PDF

Voltar

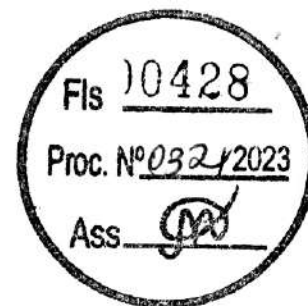

A large, stylized handwritten signature or mark.

Consultas / Alimentos / Alimentos

Detalhe do Produto: CEREAIS PARA ALIMENTAÇÃO INFANTIL – ARROZ, AVEIA E AMEIXA

Nome da Empresa	NESTLE BRASIL LTDA
CNPJ	60.409.075/0001-52
Nome do Produto	CEREAIS PARA ALIMENTAÇÃO INFANTIL – ARROZ, AVEIA E AMEIXA
Categoria	• ALIMENTOS INFANTIS
Registro	659650151
Processo	25351.600926/2021-83
Data de Publicação do Registro Inicial	20/12/2021
Vencimento do Registro	12/2026
Alegações Funcionais	[sem dados cadastrados]
Marca do Produto	CULTIVE ESPECIALIDADES FARMERS SELECTION MUCILON MUCILON BEM ESTAR MUCILON ESPECIAL MUCILON ESPECIALIDADES MUCILON GOLD MUCILON PLUS MUCILON PREMIUM MUCILON SELECTION MUCILON SPECIAL MUCILON SPECIALTY NATURE SELECTION NATURNES NESTLÉ SELECTION SELEÇÃO SELEÇÃO DA NATUREZA SPECIALTIES



Expandir Todas

Nº de Apresentação	Registro	Prazo de Validade
1	6596501510019 ATIVA	09 Meses

2	6596501510027 ATIVA	09 Meses
---	----------------------------	----------

Fls 10430
Proc. Nº 3242023
Ass. [Signature]

[Signature]



Consultas / Alimentos / Alimentos

Detalhe do Produto: AVEIA EM FLOCOS FINOS

Nome da Empresa	SL CEREAIS E ALIMENTOS LTDA
CNPJ	81.066.938/0001-06
Nome do Produto	AVEIA EM FLOCOS FINOS
Categoria	<ul style="list-style-type: none"> ALIMENTOS C/ALEGAÇÕES DE PROPRIEDADES FUNCIONAL E OU DE SAUDE
Registro	615620009
Processo	25351.469743/2022-65
Data de Publicação do Registro Inicial	17/04/2023
Vencimento do Registro	04/2028
Alegações Funcionais	<ul style="list-style-type: none"> A fibra alimentar pode auxiliar na redução de colesterol
Marca do Produto	MILLS NESTLÉ

Expandir Todas

Nº de Apresentação	Registro	Prazo de Validade
1	6156200090016 ATIVA	12 Meses

Exportar para PDF

Voltar



Consultas / Alimentos / Alimentos

Detalhe do Produto: CEREAL PARA ALIMENTAÇÃO INFANTIL – ARROZ E AVEIA

Nome da Empresa	NESTLE BRASIL LTDA
CNPJ	60.409.075/0001-52
Nome do Produto	CEREAL PARA ALIMENTAÇÃO INFANTIL – ARROZ E AVEIA
Categoria	• ALIMENTOS INFANTIS
Registro	659650146
Processo	25351.536345/2021-81
Data de Publicação do Registro Inicial	13/09/2021
Vencimento do Registro	09/2026
Alegações Funcionais	[sem dados cadastrados]
Marca do Produto	MUCILON NESTLÉ

Expandir Todas

Nº de Apresentação	Registro	Prazo de Validade
1	6596501460011 ATIVA	11 Meses
2	6596501460021 ATIVA	11 Meses

Exportar para PDF

Voltar



Consultas / Alimentos / Alimentos

Detalhe do Produto: CEREAL PARA ALIMENTAÇÃO INFANTIL – MILHO

Nome da Empresa	NESTLE BRASIL LTDA
CNPJ	60.409.075/0001-52
Nome do Produto	CEREAL PARA ALIMENTAÇÃO INFANTIL – MILHO
Categoria	• ALIMENTOS INFANTIS
Registro	659650143
Processo	25351.503021/2021-66
Data de Publicação do Registro Inicial	28/06/2021
Vencimento do Registro	06/2026
Alegações Funcionais	[sem dados cadastrados]
Marca do Produto	MUCILON NESTLÉ

Expandir Todas

Nº de Apresentação	Registro	Prazo de Validade
1	6596501430015 ATIVA	09 Meses
2	6596501430023 ATIVA	09 Meses

Exportar para PDF

Voltar

Fls 10434

Proc. Nº 032/2023

Ass. 

Consultas / Alimentos / Alimentos

Detalhe do Produto: FÓRMULA INFANTIL PARA LACTENTES E DE SEGUIMENTO PARA LACTENTES À BASE DE SOJA

Nome da Empresa	NESTLE BRASIL LTDA
CNPJ	60.409.075/0001-52
Nome do Produto	FÓRMULA INFANTIL PARA LACTENTES E DE SEGUIMENTO PARA LACTENTES À BASE DE SOJA
Categoria	• ALIMENTOS INFANTIS
Registro	400761715
Processo	25004.003923/99
Data de Publicação do Registro Inicial	01/06/2000
Vencimento do Registro	06/2025
Alegações Funcionais	[sem dados cadastrados]
Marca do Produto	NAN NAN SOJA NAN SOY NESTLE SOJA

Expandir Todas

Nº de Apresentação	Registro	Prazo de Validade
1	4007617150019 ATIVA	18 Meses
2	4007617150027 ATIVA	18 Meses

Exportar para PDF

Voltar



A handwritten signature consisting of a large, stylized loop, possibly representing the letter 'A' or a similar character.



Consultas / Alimentos / Alimentos

Detalhe do Produto: FÓRMULA INFANTIL PARA RECÉM-NASCIDOS PRÉ-TERMO ASS.

Nome da Empresa	DANONE LTDA.
CNPJ	23.643.315/0115-10
Nome do Produto	FÓRMULA INFANTIL PARA RECÉM-NASCIDOS PRÉ-TERMO
Categoria	• ALIMENTOS INFANTIS
Registro	665770150
Processo	25351.731192/2013-71
Data de Publicação do Registro Inicial	05/09/2016
Vencimento do Registro	09/2026
Alegações Funcionais	[sem dados cadastrados]
Marca do Produto	APTAMIL APTAMIL PAH APTAMIL PD APTAMIL PDF APTAMIL PRE APTAMIL PRE 2 APTAMIL PRE PD APTAMIL PREMATIL PAH APTAMIL PROEXPERT NUTRAFUTURA PLATINUM PRE TRANSITION PROEVOLUTION PROEXPERT PROFUTURA

Expandir Todas

Nº de Apresentação	Registro	Prazo de Validade
1	6657701500012 ATIVA	18 Meses
2	6657701500020 CANCELADA OU CADUCA	13 Meses

3	6657701500039 CANCELADA OU CADUCA	10 Meses
4	6657701500047 ATIVA	18 Meses
5	6657701500055 CANCELADA OU CADUCA	13 Meses
6	6657701500063 CANCELADA OU CADUCA	10 Meses
7	6657701500071 ATIVA	18 Meses
8	6657701500081 CANCELADA OU CADUCA	13 Meses
9	6657701500098 CANCELADA OU CADUCA	10 Meses
10	6657701500101 ATIVA	18 Meses
11	6657701500111 CANCELADA OU CADUCA	13 Meses
12	6657701500128 CANCELADA OU CADUCA	10 Meses
13	6657701500136 ATIVA	18 Meses
14	6657701500144 CANCELADA OU CADUCA	13 Meses
15	6657701500152 CANCELADA OU CADUCA	10 Meses
16	6657701500160 ATIVA	18 Meses
17	6657701500179 CANCELADA OU CADUCA	13 Meses
18	6657701500187 CANCELADA OU CADUCA	10 Meses
19	6657701500195 ATIVA	18 Meses
20	6657701500209 CANCELADA OU CADUCA	13 Meses
21	6657701500217 CANCELADA OU CADUCA	10 Meses
22	6657701500225 ATIVA	18 Meses
23	6657701500233 CANCELADA OU CADUCA	13 Meses



24	6657701500241 CANCELADA OU CADUCA	10 Meses
25	6657701500251 ATIVA	18 Meses
26	6657701500268 CANCELADA OU CADUCA	13 Meses
27	6657701500276 CANCELADA OU CADUCA	10 Meses
28	6657701500284 ATIVA	18 Meses
29	6657701500292 CANCELADA OU CADUCA	13 Meses
30	6657701500306 CANCELADA OU CADUCA	10 Meses
31	6657701500314 ATIVA	18 Meses
32	6657701500322 ATIVA	18 Meses
33	6657701500330 CANCELADA OU CADUCA	13 Meses
34	6657701500349 CANCELADA OU CADUCA	10 Meses

[Exportar para PDF](#)[Voltar](#)

Termo de Abertura

Nome do Livro: DIÁRIO

Nº de Ordem: 2



O presente livro do tipo DIÁRIO contém registros numerados, do nº 01 ao nº 77, e servirá para a escrituração dos lançamentos próprios da empresa LUCAS VICTOR FACUNDES SOARES LTDA, município Timon, CNPJ nº 28.829.259/0001-69, Número de Registro (NIRE) 21201195426.

Data do arquivamento dos atos constitutivos: 10/10/2017

Ato constitutivo: 21102182652

Timon, 01/01/2022

MARCOS FERNANDES COSTA
CONTADOR
CRC/MA 015054

LUCAS VICTOR FACUNDES SOARES
Administrador, Sócio
CPF 062.426.763-62

SISTEMA DE CONTABILIDADE GERAL

DDDD	II	AAA	RRRRR	II	0000
DD	DD	II	AA	AA	RR RR II 00 00
DD	DD	II	AA	AA	RR RR II 00 00
DD	DD	II	AAAAAA	RRRRR	II 00 00
DDDD	II	AA	AA	RR RR	II 0000

FRIM & SOFT-ATA

Período: 01/01/2022 Ate 30/12/2022

Livro: 2

Folhas: 2

EMPRESA.: LUCAS VICTOR FACUNDES SOARES LTDA
 ENDEREÇO.: AV FRANCISCO VITORINO DE ASSUNCAO

INSCR. EST.: 125430817
 REG. JUNTA.: 21201195426

CNPJ/CEI: 28829259000169
 DATA.: 10/10/2017

Data	*-Cta/Devedor-*	*-Cta/Credora-*	-----Historico do Lancamento-----	*Regl*	*-Debi to Do Mes-*	*-Credi to Do Mes-*
01/01	0.00.00.00.0000	2.01.04.01.0002	SALDO TRANSFERIDO DE BALANCO	3		3,85
01/01	0.00.00.00.0000	2.01.04.01.0011	SALDO TRANSFERIDO DE BALANCO	4		272,03
01/01	0.00.00.00.0000	2.04.01.01.0001	SALDO TRANSFERIDO DE BALANCO	5		4.000,00
01/01	0.00.00.00.0000	2.04.03.01.0001	SALDO TRANSFERIDO DE BALANCO	6		14.468,22
01/01	1.01.01.01.0001	0.00.00.00.0000	SALDO TRANSFERIDO DE BALANCO	1	1.671,32	
01/01	1.01.05.01.0001	0.00.00.00.0000	SALDO TRANSFERIDO DE BALANCO	2	17.072,78	
01/01	2.01.04.01.0011	1.01.01.01.0001	PAGAMENTO SIMPLES NACIONAL REF AO MES 2021	833		
				833	272,03	272,03
Total do Dia----->>					19.016,13	19.016,13
02/01	2.01.04.01.0002	1.01.01.01.0001	PAGAMENTO ICMS REFERENTE AO MES 2021	814		
				814	3,85	3,85
Total do Dia----->>					3,85	3,85
11/01	3.02.02.05.0001	1.01.01.01.0001	PAGAMENTO JUROS S/ SIMPLES NACIONAL MAI /19	838		
				838	6,18	6,18
11/01	3.02.02.05.0002	1.01.01.01.0001	PAGAMENTO MULTA S/ SIMPLES NACIONAL MAI /19	837		
				837	11,42	11,42
Total do Dia----->>					17,60	17,60
12/01	1.01.05.01.0001	1.01.01.01.0001	COMPRA DE MERCADORIA NESTA DATA NF 59586 MATEUS SUPERMERCADOS REF CUPOM 95231	7		
				7	221,54	221,54
12/01	3.02.02.04.0015	1.01.01.01.0001	PAG PMT	620	141,43	141,43
Total do Dia----->>					362,97	362,97
19/01	1.01.01.02.0001	1.01.01.01.0001	TRANSFERENCIA RECEBIDA NESTA DATA	232	10,00	10,00
Total do Dia----->>					10,00	10,00
20/01	3.02.02.04.0009	1.01.01.01.0001	PAG PESSOA JURIDICA NF 158139 ECUSTOMIZE	8	949,00	949,00
Total do Dia----->>					949,00	949,00
21/01	1.01.05.01.0001	1.01.01.01.0001	COMPRA DE MERCADORIA NESTA DATA NF 215 FERNANDO M LIMA EIRELI	9		
				9	13.741,20	13.741,20
21/01	1.01.05.01.0001	1.01.01.01.0001	COMPRA DE MERCADORIA NESTA DATA NF 59855 MATEUS SUPERMERCADOS REF CUPOM 96198	10		
				10	7.346,00	7.346,00
A Transportar ----->>					41.446,75	41.446,75



[Handwritten signature]

SISTEMA DE CONTABILIDADE GERAL

DDDD	II	AAA	RRRRR	II	0000
DD	DD	II	AA AA	RR RR	II 00 00
DD	DD	II	AA AA	RR RR	II 00 00
DD	DD	II	AAAAAA	RRRRR	II 00 00
DDDD	II	AA AA	RR RR	II	00000

FRIM & SOFT-ATA

Periodo: 01/01/2022 Ate 30/12/2022

Livro: 2

Folhas: 3

EMPRESA: LUCAS VICTOR FACUNDES SOARES LTDA
 ENDEREÇO: AV FRANCISCO VITORINO DE ASSUNCAO

INSCR. EST.: 125430817
 REG. JUNTA: 21201195426

CNPJ/CEI: 28829259000169
 DATA: 10/10/2017

Data *-Cta/Devedor-* *-Cta/Credora-* *-----Historico do Lancamento-----* *Regi* *-Debit to Do Mes-* *-Credi to Do Mes-*

						Total do Dia----->	21.087,20	21.087,20
24/01	1.01.05.01.0001	1.01.01.01.0001	COMPRA DE MERCADORIA NESTA DATA NF 119667 FL MELO COMERCIO DE TINTAS	11 11		820,00	820,00	
						Total do Dia----->	820,00	820,00
27/01	1.01.05.01.0001	1.01.01.01.0001	COMPRA DE MERCADORIA NESTA DATA NF 1093 J C ATACADO DE MATERIAL DE CONST	12 12		53,00	53,00	
27/01	1.01.05.01.0001	1.01.01.01.0001	COMPRA DE MERCADORIA NESTA DATA NF 7218 EXTINGAS COMERCIO E SERVICOS	13 13		325,00	325,00	
						Total do Dia----->	378,00	378,00
28/01	1.01.05.01.0001	1.01.01.01.0001	COMPRA DE MERCADORIA NESTA DATA NF 119684 FL MELO COMERCIO DE TINTAS	14 14		126,80	126,80	
						Total do Dia----->	126,80	126,80
31/01	3.02.01.01.0007	2.01.05.02.0002	VALOR FGTS S/ FOLHA MES REFERENTE JAN/22	764 764		64,64	64,64	
31/01	3.02.02.01.0001	1.01.01.01.0001	PAGAMENTO FOLHA DE PAG MES NESTA DATA JAN/22	686 686		747,40	747,40	
31/01	3.02.02.01.0001	2.01.05.02.0001	VALOR INSS DESC S/ FOLHA DESTE MES JAN/22	687 687		60,60	60,60	
						Total do Dia----->	872,64	872,64
						A Transportar ----->	43.644,19	43.644,19



[Handwritten signature]

SISTEMA DE CONTABILIDADE GERAL

Livro: 2

DDDD	II	AAA	RRRRRR	II	0000
DD	DD	II	AA AA	RR	RR II 00 00
DD	DD	II	AA AA	RR	RR II 00 00
DD	DD	II	AAAAAA	RRRRRR	II 00 00
DDDD	II	AA AA	RR	RR	II 0000

FRIM & SOFT-ATA

Periodo: 01/01/2022 Ate 30/12/2022

Folhas: 4

EMPRESA.: LUCAS VICTOR FACUNDES SOARES LTDA
 ENDEREÇO.: AV FRANCISCO VITORINO DE ASSUNCAO

INSCR. EST.: 125430817
 REG. JUNTA.: 21201195426

CNPJ/CEI: 28829259000169
 DATA.: 10/10/2017

Data	*-Cta/Devedor-*	*-Cta/Credora-*	Historico do Lancamento	*Regi*	*-Debito Do Mes-*	*-Credito Do Mes-*
01/02	1.01.05.01.0001	1.01.01.01.0001	COMPRA DE MERCADORIA NESTA DATA NF 1139 J C ATACADO DE MATERIAL DE CONST	15 15	150,26	150,26
01/02	1.01.05.01.0001	1.01.01.01.0001	COMPRA DE MERCADORIA NESTA DATA NF 174 ANDRADE E MENDES LTDA ME	19 19	158,85	158,85
Total do Dia----->>					309,11	309,11
06/02	3.02.02.04.0002	1.01.01.01.0001	PAGAMENTO REF A DESPESA DE AGUA REFERENTE JAN/22	628 628	101,73	101,73
Total do Dia----->>					101,73	101,73
07/02	3.02.02.05.0003	1.01.01.02.0001	VALOR DEBITADO NESTA DATA	233	10,00	10,00
Total do Dia----->>					10,00	10,00
09/02	2.01.05.02.0002	1.01.01.01.0001	PAGAMENTO FGTS REFERENTE AO MES JAN/22	776 776	64,64	64,64
09/02	3.02.02.04.0001	1.01.01.01.0001	PAGAMENTO REF A DESPESA DE LUZ REFERENTE JAN/22	627 627	24,72	24,72
09/02	3.02.02.05.0001	1.01.01.01.0001	PAGAMENTO JUROS PAG ENCARGOS S/ FGTS JAN/22	777 777	3,55	3,55
Total do Dia----->>					92,91	92,91
12/02	3.02.02.04.0015	1.01.01.01.0001	PAGAMENTO TAXA PMT	621 621	141,43	141,43
Total do Dia----->>					141,43	141,43
15/02	1.01.01.02.0001	1.01.01.01.0001	TRANSFERENCIA RECEBIDA NESTA DATA	234	100,00	100,00
15/02	3.02.02.05.0003	1.01.01.02.0001	VALOR DEBITADO NESTA DATA	235	56,00	56,00
Total do Dia----->>					156,00	156,00
18/02	2.01.05.02.0001	1.01.01.01.0001	PAGAMENTO INSS REF AO MES JAN/22	834 834	60,60	60,60
Total do Dia----->>					60,60	60,60
21/02	1.01.05.01.0001	1.01.01.01.0001	COMPRA DE MERCADORIA NESTA DATA NF 60781 MATEUS SUPERMERCADOS S. A. REF CUPOM 79308	16 16	2.833,60	2.833,60
A Transportar ----->>					3.705,38	3.705,38



[Handwritten signature]

SISTEMA DE CONTABILIDADE GERAL

DDDD	II	AAA	RRRRRR	II	00000
DD	DD	II	AA AA	RR RR	II 00 00
DD	DD	II	AA AA	RR RR	II 00 00
DD	DD	II	AAAAAAA	RRRRRR	II 00 00
DDDD	II	AA AA	RR RR	II	00000

FRIM & SOFT-ATA

Periodo: 01/01/2022 Ate 30/12/2022

Livro: 2

Folhas: 5

EMPRESA...: LUCAS VICTOR FACUNDES SOARES LTDA
 ENDEREÇO...: AV FRANCISCO VITORINO DE ASSUNCAO

INSCR. EST.: 125430817
 REG. JUNTA : 21201195426

CNPJ/CEI: 28829259000169
 DATA...: 10/10/2017

GERAL

Data	*-Cta/Devedor-*	*-Cta/Credora-*	Historico do Lancamento	*Regl*	*-Debito Do Mes-*	*-Credito Do Mes-*
21/02	3.02.02.04.0013	1.01.01.01.0001	DESPESA C/ ALIMENTACAO NESTA DATA NFC 61137 MATEUS SUPERMERCADOS	619 619	2.833,60	2.833,60
Total do Dia----->>					5.667,20	5.667,20
22/02	1.01.01.01.0001	1.01.01.02.0001	VALOR DEBITADO NESTA DATA	237	890,00	890,00
22/02	1.01.01.01.0001	1.01.01.02.0001	VALOR DEBITADO NESTA DATA	238	900,00	900,00
22/02	1.01.01.02.0001	1.01.01.01.0001	VALOR CREDITADO NESTA DATA	236	2.000,00	2.000,00
22/02	1.01.05.01.0001	1.01.01.01.0001	COMPRA DE MERCADORIA NESTA DATA NF 702 CRISTOVAO DO NASCIMENTO	216 216	2.490,00	2.490,00
Total do Dia----->>					6.280,00	6.280,00
24/02	1.01.05.01.0001	1.01.01.01.0001	COMPRA DE MERCADORIA NESTA DATA NF 60871 MATEUS SUPERMERCADOS S. A. REF CUPOM 100385	18 18	234,50	234,50
24/02	3.02.02.04.0013	1.01.01.01.0001	DESPESA C/ ALIMENTACAO NESTA DATA NFC 79138 MATEUS SUPERMERCADO	618 618	234,51	234,51
Total do Dia----->>					469,01	469,01
25/02	1.01.05.01.0001	1.01.01.01.0001	COMPRA DE MERCADORIA NESTA DATA NF 177 AML RIBEIRO MOREIRA	17 17	219,05	219,05
Total do Dia----->>					219,05	219,05
27/02	1.01.05.01.0001	1.01.01.01.0001	COMPRA DE MERCADORIA NESTA DATA NF 711 CRISTOVAO DO NASCIMENTO	217 217	1.546,00	1.546,00
27/02	1.01.05.01.0001	1.01.01.01.0001	COMPRA DE MERCADORIA NESTA DATA NF 710 CRISTOVAO DO NASCIMENTO	218 218	880,00	880,00
Total do Dia----->>					2.426,00	2.426,00
28/02	3.02.01.01.0007	2.01.05.02.0002	VALOR FGTS S/ FOLHA MES REFERENTE FEV/22	765 765	193,92	193,92
28/02	3.02.02.01.0001	1.01.01.01.0001	PAGAMENTO FOLHA DE PAG MES NESTA DATA FEV/22	688 688	2.200,02	2.200,02
28/02	3.02.02.01.0001	2.01.05.02.0001	VALOR INSS DESC S/ FOLHA DESTE MES FEV/22	689 689	199,98	199,98
28/02	3.02.02.01.0001	2.01.04.01.0008	VALOR I RF S/ FOLHA DE PAG MES FEV/22	690 690	24,00	24,00
28/02	3.02.02.02.0001	1.01.01.01.0001	PAGAMENTO ALUGUEL NESTA DATA JOAO VIEIRA DE BRITO CPF 079.108.353-53	629 629	900,00	900,00
A Transportar ----->>					19.450,96	19.450,96



[Handwritten signature]

SISTEMA DE CONTABILIDADE GERAL

DDDD	II	AAA	RRRRRR	II	0000
DD	DD	II	AA AA	RR	RR II 00 00
DD	DD	II	AA AA	RR	RR II 00 00
DD	DD	II	AAAAAA	RRRRRR	II 00 00
DDDD	II	AA AA	RR	RR	II 0000

FRIM & SOFT-ATA

Periodo: 01/01/2022 Ate 30/12/2022

Livro: 2

Folhas: 7

EMPRESA: LUCAS VICTOR FACUNDES SOARES LTDA
 ENDEREÇO: AV FRANCISCO VITORINO DE ASSUNCAO

INSCR. EST.: 125430817
 REG. JUNTA.: 21201195426

CNPJ/CEI: 28829259000169
 DATA: 10/10/2017

Data	*-Cta/Devedor-*	*-Cta/Credora-*	Historico do Lancamento	*Regl*	*-Debito Do Mes-*	*-Credito Do Mes-*
05/03	3.02.02.04.0002	1.01.01.01.0001	PAGAMENTO REF A DESPESA DE AGUA REFERENTE FEV/22	659 659	98,05	98,05
Total do Dia----->>					98,05	98,05
07/03	1.01.01.01.0001	1.01.01.02.0001	VALOR DEBITADO NESTA DATA	242	1.500,00	1.500,00
07/03	1.01.01.01.0001	1.01.01.02.0001	VALOR DEBITADO NESTA DATA	244	56,72	56,72
07/03	1.01.01.02.0001	1.01.01.01.0001	VALOR CREDITADO NESTA DATA	239	1.600,00	1.600,00
07/03	2.01.05.02.0002	1.01.01.01.0001	PAGAMENTO FGTS REFERENTE AO MES FEV/22	778 778	193,92	193,92
07/03	3.02.02.05.0003	1.01.01.02.0001	VALOR DEBITADO NESTA DATA	243	66,00	66,00
Total do Dia----->>					3.416,64	3.416,64
08/03	1.01.01.01.0001	1.01.01.02.0001	VALOR DEBITADO NESTA DATA	245	230,00	230,00
Total do Dia----->>					230,00	230,00
09/03	3.02.02.04.0001	1.01.01.01.0001	PAGAMENTO REF A DESPESA DE LUZ REFERENTE FEV/22	224 224	25,33	25,33
Total do Dia----->>					25,33	25,33
12/03	3.02.02.04.0015	1.01.01.01.0001	PAGAMENTO TAXA PMT	622 622	141,43	141,43
Total do Dia----->>					141,43	141,43
14/03	1.01.01.01.0001	1.01.01.02.0001	VALOR DEBITADO NESTA DATA	246	199,48	199,48
14/03	1.01.01.01.0001	1.01.01.02.0001	VALOR DEBITADO NESTA DATA	247	900,00	900,00
14/03	1.01.01.02.0001	1.01.01.01.0001	VALOR CREDITADO NESTA DATA	240	1.100,00	1.100,00
Total do Dia----->>					2.199,48	2.199,48
16/03	1.01.01.01.0001	1.01.01.02.0001	VALOR DEBITADO NESTA DATA	248	9.000,00	9.000,00
16/03	1.01.01.01.0001	1.01.01.02.0001	VALOR DEBITADO NESTA DATA	249	3.000,00	3.000,00
16/03	1.01.01.02.0001	1.01.01.01.0001	VALOR CREDITADO NESTA DATA	241	12.000,00	12.000,00
Total do Dia----->>					24.000,00	24.000,00
18/03	1.01.01.01.0001	1.01.01.02.0001	VALOR DEBITADO NESTA DATA	251	223,98	223,98
18/03	1.01.01.02.0001	1.01.01.01.0001	VALOR CREDITADO NESTA DATA	250	500,00	500,00
A Transportar ----->>					30.834,91	30.834,91

Fls 10445
 Proc. Nº 03212023
 Ass. [Assinatura]

[Assinatura]

SISTEMA DE CONTABILIDADE GERAL

Livro: 2

DDDD	II	AAA	RRRRRR	II	00000
DD	DD	II	AA AA	RR	RR
DD	DD	II	AA AA	RR	RR
DD	DD	II	AAAAAAA	RRRRRR	II
DDDD	II	AA AA	RR	RR	II

FRIM & SOFT-ATA

Periodo: 01/01/2022 Ate 30/12/2022

Folhas: 8

EMPRESA: LUCAS VICTOR FACUNDES SOARES LTDA
 ENDEREÇO: AV FRANCISCO VITORINO DE ASSUNCAO

INSCR. EST.: 125430817
 REG. JUNTA.: 21201195426

CNPJ/CEI: 28829259000169
 DATA: 10/10/2017

Data	*-Cta/Devedor-*	*-Cta/Credora-*	Historico do Lancamento	*Regi*	*-Debit to Do Mes-*	*-Credi to Do Mes-*
18/03	1.01.05.01.0001	1.01.01.01.0001	COMPRA DE MERCADORIA NESTA DATA NF 126 WSR EIRELI	20 20	50.823,00	50.823,00
18/03	2.01.04.01.0008	1.01.01.01.0001	PAG IRF S/ FOLHA FEV/22	789	24,00	24,00
18/03	2.01.05.02.0001	1.01.01.01.0001	PAGAMENTO INSS REF AO MES FEV/22	801 801	199,98	199,98
Total do Dia----->>					51.770,96	51.770,96
19/03	1.01.05.01.0001	1.01.01.01.0001	COMPRA DE MERCADORIA NESTA DATA NF 45377 T. T OLIVEIRA LTDA	21 21	284,00	284,00
19/03	1.01.05.01.0001	1.01.01.01.0001	COMPRA DE MERCADORIA NESTA DATA NF 93835 CENTRO DE CONST COM E REP LTDA	22 22	807,62	807,62
Total do Dia----->>					1.091,62	1.091,62
21/03	1.01.01.01.0001	4.01.01.01.0003	VENDA DE MERCADORIA PARA CNPJ NESTA DATA NF 2 A R LEAL E RODRIGUES LTDA	24 24	6.583,65	6.583,65
21/03	1.01.01.01.0001	4.01.01.01.0003	VENDA DE MERCADORIA PARA CNPJ NESTA DATA NF 3 A R LEAL E RODRIGUES LTDA	25 25	5.486,15	5.486,15
21/03	1.01.05.01.0001	1.01.01.01.0001	COMPRA DE MERCADORIA NESTA DATA NF 40452 INFOCOMPANY INFORMATICA CIA	23 23	120,00	120,00
Total do Dia----->>					12.189,80	12.189,80
22/03	1.01.01.01.0001	1.01.01.02.0001	VALOR DEBITADO NESTA DATA	252	205,00	205,00
Total do Dia----->>					205,00	205,00
30/03	1.01.01.01.0001	1.01.01.02.0001	VALOR DEBITADO NESTA DATA	254	9.000,00	9.000,00
30/03	1.01.01.02.0001	1.01.01.01.0001	VALOR CREDITADO NESTA DATA	253	9.000,00	9.000,00
Total do Dia----->>					18.000,00	18.000,00
31/03	3.02.01.01.0007	2.01.05.02.0002	VALOR FGTS S/ FOLHA MES REFERENTE MAR/22	766 766	193,92	193,92
31/03	3.02.02.01.0001	1.01.01.01.0001	PAGAMENTO FOLHA DE PAG MES NESTA DATA MAR/22	691 691	2.200,02	2.200,02
31/03	3.02.02.01.0001	2.01.05.02.0001	VALOR INSS DESC S/ FOLHA DESTE MES MAR/22	692 692	199,98	199,98
31/03	3.02.02.01.0001	2.01.04.01.0008	VALOR IRF S/ FOLHA DE PAG MES MAR/22	693 693	24,00	24,00
31/03	3.02.02.02.0001	1.01.01.01.0001	PAGAMENTO ALUGUEL NESTA DATA JOAO VIEIRA DE BRITO CPF 079.108.353-53	630 630	900,00	900,00
A Transportar ----->>					116.886,23	116.886,23

Fls 10446
 Proc. Nº 032/2023
 Ass. [Assinatura]

[Assinatura]

SISTEMA DE CONTABILIDADE GERAL

DDDDD	II	AAA	RRRRRR	II	00000
DD	DD	II	AA AA	RR	RR II 00 00
DD	DD	II	AA AA	RR	RR II 00 00
DD	DD	II	AAAAAAA	RRRRRR	II 00 00
DDDDD	II	AA AA	RR	RR	II 00000

FRIM & SOFT-ATA

Período: 01/01/2022 Ate 30/12/2022

Livro: 2

Folhas: 11

EMPRESA: LUCAS VICTOR FACUNDES SOARES LTDA
 ENDEREÇO: AV FRANCISCO VITORINO DE ASSUNCAO

INSCR. EST.: 125430817
 REG. JUNTA.: 21201195426

CNPJ/CEI: 28829259000169
 DATA: 10/10/2017

Data *-Cta/Devedor-* *-Cta/Credora-* *-----Historico do Lancamento-----* *Regi* *-Debito Do Mes-* *-Credito Do Mes-*

						Total do Dia----->>	12.107,10	12.107,10
12/04	1.01.01.01.0001	4.01.01.01.0003	VENDA DE MERCADORIA PARA CNPJ NESTA DATA	33				
			NF 5 PREFEITURA DE GONCALVES DIAS	33		17.100,00	17.100,00	
12/04	1.01.05.01.0001	1.01.01.01.0001	COMPRA DE MERCADORIA NESTA DATA	31				
			NF 282 FERNANDO M LIMA EIRELI	31		7.581,00	7.581,00	
						Total do Dia----->>	24.681,00	24.681,00
13/04	1.01.01.01.0001	1.01.01.02.0001	VALOR DEBITADO NESTA DATA	265		2.770,33	2.770,33	
13/04	1.01.01.01.0001	1.01.01.02.0001	VALOR DEBITADO NESTA DATA	266		956,82	956,82	
13/04	1.01.01.02.0001	1.01.01.01.0001	VALOR CREDITADO NESTA DATA	264		17.100,00	17.100,00	
						Total do Dia----->>	20.827,15	20.827,15
14/04	1.01.01.01.0001	1.01.01.02.0001	VALOR DEBITADO NESTA DATA	267		1.000,00	1.000,00	
14/04	1.01.01.01.0001	1.01.01.02.0001	VALOR DEBITADO NESTA DATA	268		120,00	120,00	
14/04	1.01.01.01.0001	1.01.01.02.0001	VALOR DEBITADO NESTA DATA	269		205,00	205,00	
14/04	1.01.01.01.0001	1.01.01.02.0001	VALOR DEBITADO NESTA DATA	270		2.312,00	2.312,00	
14/04	3.02.01.04.0003	1.01.01.01.0001	PAG POSTO FULL	669		100,00	100,00	
14/04	3.02.02.05.0003	1.01.01.02.0001	DEBITO TARIFA PIX	271		3,08	3,08	
						Total do Dia----->>	3.740,08	3.740,08
18/04	1.01.01.01.0001	1.01.01.02.0001	VALOR DEBITADO NESTA DATA	272		1.271,18	1.271,18	
18/04	1.01.01.01.0001	1.01.01.02.0001	VALOR DEBITADO NESTA DATA	273		2.900,00	2.900,00	
18/04	3.02.01.04.0002	1.01.01.01.0001	PAG RECIBO 464 POSTO DE MOLAS MARANHAO	614		300,00	300,00	
18/04	3.02.01.04.0002	1.01.01.01.0001	PAG RECIBO 41937 CASA DAS MOLAS	615		1.640,00	1.640,00	
18/04	3.02.02.05.0003	1.01.01.02.0001	DEBITO TARIFA PIX	274		16,93	16,93	
						Total do Dia----->>	6.128,11	6.128,11
19/04	1.01.01.01.0001	1.01.01.02.0001	VALOR DEBITADO NESTA DATA	275		2.800,00	2.800,00	
19/04	1.01.01.01.0001	1.01.01.02.0001	VALOR DEBITADO NESTA DATA	276		100,09	100,09	
19/04	3.02.02.04.0004	1.01.01.01.0001	PAG REF DESPESA DE INTERNET	612				
			TECNIK	612		96,21	96,21	
19/04	3.02.02.05.0001	1.01.01.01.0001	PAGAMENTO JUROS	613				
			DP 79118 TECNIK	613		3,88	3,88	
19/04	3.02.02.05.0003	1.01.01.02.0001	DEBITO TARIFA PIX	277		10,00	10,00	
						Total do Dia----->>	3.010,18	3.010,18
20/04	1.01.01.01.0001	1.01.01.02.0001	VALOR DEBITADO NESTA DATA	278		1.400,00	1.400,00	
						A Transportar ----->>	79.121,54	79.121,54



SISTEMA DE CONTABILIDADE GERAL

Livro: 2

DDDD	II	AAA	RRRRRR	II	00000
DD	DD	II	AA AA	RR	RR
DD	DD	II	AA AA	RR	RR
DD	DD	II	AAAAAAA	RRRRRR	II
DDDD	II	AA AA	RR	RR	II

FRIM & SOFT-ATA
 Período: 01/01/2022 Ate 30/12/2022
 Folhas: 12

EMPRESA...: LUCAS VICTOR FACUNDES SOARES LTDA
 ENDEREÇO...: AV FRANCISCO VITORINO DE ASSUNCAO

INSCR. EST.: 125430817
 REG. JUNTA.: 21201195426

CNPJ/CEI: 28829259000169
 DATA...: 10/10/2017

Data	*-Cta/Devedor-*	*-Cta/Credora-*	Historico do Lancamento	*Regi*	*-Debi to Do Mes-*	*-Credi to Do Mes-*
20/04	1.01.01.01.0001	1.01.01.02.0001	VALOR DEBITADO NESTA DATA	279	706,78	706,78
20/04	1.01.01.01.0001	1.01.01.02.0001	VALOR DEBITADO NESTA DATA	280	250,00	250,00
20/04	2.01.04.01.0008	1.01.01.01.0001	PAG IRF S/ FOLHA MAR/22	790	24,00	24,00
20/04	2.01.04.01.0011	1.01.01.01.0001	PAGAMENTO SIMPLES NACIONAL REF AO MES MAR/22	822		
20/04	2.01.04.01.0011	1.01.01.01.0001	PAGAMENTO SIMPLES NACIONAL REF AO MES MAR/22	822	482,80	482,80
20/04	2.01.05.02.0001	1.01.01.01.0001	PAGAMENTO INSS REF AO MES MAR/22	802		
20/04	2.01.05.02.0001	1.01.01.01.0001	PAGAMENTO INSS REF AO MES MAR/22	802	199,98	199,98
20/04	3.02.02.05.0003	1.01.01.02.0001	DEBITO TARI FA PIX	281	2,47	2,47
Total do Dia----->>					3.066,03	3.066,03
22/04	1.01.01.01.0001	1.01.01.02.0001	VALOR DEBITADO NESTA DATA	282	206,00	206,00
Total do Dia----->>					206,00	206,00
25/04	1.01.01.01.0001	1.01.01.02.0001	VALOR DEBITADO NESTA DATA	284	9.000,00	9.000,00
25/04	1.01.01.01.0001	1.01.01.02.0001	VALOR DEBITADO NESTA DATA	285	78,00	78,00
25/04	1.01.01.01.0001	1.01.01.02.0001	VALOR DEBITADO NESTA DATA	286	72,00	72,00
25/04	1.01.01.02.0001	1.01.01.01.0001	VALOR CREDITADO NESTA DATA	283	9.052,00	9.052,00
25/04	3.02.02.05.0002	1.01.01.01.0001	PAGAMENTO MULTA S/ MULTA ENTREGA DIEF	815		
25/04	3.02.02.05.0002	1.01.01.01.0001	PAGAMENTO MULTA S/ MULTA ENTREGA DIEF	815	72,00	72,00
Total do Dia----->>					18.274,00	18.274,00
28/04	1.01.01.01.0001	1.01.01.02.0001	VALOR DEBITADO NESTA DATA	288	56,72	56,72
28/04	1.01.01.02.0001	1.01.01.01.0001	VALOR CREDITADO NESTA DATA	287	60,00	60,00
28/04	3.02.02.04.0012	1.01.01.01.0001	PAG GUIA ARRECADACAO FERJ	668	56,72	56,72
Total do Dia----->>					173,44	173,44
29/04	1.01.05.01.0001	1.01.01.01.0001	COMPRA DE MERCADORIA NESTA DATA NF 62715 MATEUS SUPERMERCADOS S. A. REF CUPOM 83950	32		
29/04	1.01.05.01.0001	1.01.01.01.0001	COMPRA DE MERCADORIA NESTA DATA NF 62715 MATEUS SUPERMERCADOS S. A. REF CUPOM 83950	32	4.753,37	4.753,37
29/04	3.02.02.02.0001	1.01.01.01.0001	PAGAMENTO ALUGUEL NESTA DATA JOAO VIEIRA DE BRITO CPF 079.108.353-53	631		
29/04	3.02.02.02.0001	1.01.01.01.0001	PAGAMENTO ALUGUEL NESTA DATA JOAO VIEIRA DE BRITO CPF 079.108.353-53	631	900,00	900,00
Total do Dia----->>					5.653,37	5.653,37
30/04	3.02.01.01.0007	2.01.05.02.0002	VALOR FGTS S/ FOLHA MES REFERENTE ABR/22	767		
30/04	3.02.01.01.0007	2.01.05.02.0002	VALOR FGTS S/ FOLHA MES REFERENTE ABR/22	767	193,92	193,92
30/04	3.02.02.01.0001	1.01.01.01.0001	PAGAMENTO FOLHA DE PAG MES NESTA DATA ABR/22	694		
30/04	3.02.02.01.0001	1.01.01.01.0001	PAGAMENTO FOLHA DE PAG MES NESTA DATA ABR/22	694	2.200,02	2.200,02
A Transportar ----->>					107.488,32	107.488,32



[Handwritten signature]

SISTEMA DE CONTABILIDADE GERAL

Livro: 2

DDDD	II	AAA	RRRRRR	II	00000
DD	DD	AA AA	RR RR	II	00 00
DD	DD	AA AA	RR RR	II	00 00
DD	DD	AAAAAAA	RRRRRR	II	00 00
DDDD	II	AA AA	RR RR	II	00000

FRIM & SOFT-ATA
 Período: 01/01/2022 Ate 30/12/2022
 Folhas: 15

EMPRESA: LUCAS VICTOR FACUNDES SOARES LTDA
 ENDEREÇO: AV FRANCISCO VITORINO DE ASSUNCAO

INSCR. EST.: 125430817
 REG. JUNTA: 21201195426

CNPJ/CEI: 28829259000169
 DATA: 10/10/2017

Data	*-Cta/Devedor-*	*-Cta/Credora-*	Historico do Lancamento	*Regl*	*-Debito Do Mes-*	*-Credito Do Mes-*
26/05	1.01.01.01.0001	1.01.01.02.0001	VALOR DEBITADO NESTA DATA	305	6.000,00	6.000,00
26/05	1.01.01.02.0001	1.01.01.01.0001	VALOR CREDITADO NESTA DATA	304	6.000,00	6.000,00
Total do Dia----->>					18.042,28	18.042,28
27/05	1.01.01.01.0001	1.01.01.02.0001	VALOR DEBITADO NESTA DATA	301	922,95	922,95
27/05	1.01.01.01.0001	1.01.01.02.0001	VALOR DEBITADO NESTA DATA	302	9.000,00	9.000,00
27/05	1.01.01.02.0001	1.01.01.01.0001	VALOR CREDITADO NESTA DATA	303	10.000,00	10.000,00
27/05	2.01.04.01.0008	1.01.01.01.0001	PAG IRF S/ FOLHA ABR/22	791	24,00	24,00
27/05	2.01.04.01.0011	1.01.01.01.0001	PAGAMENTO SIMPLES NACIONAL REF AO MES ABR/22	823		
				823	684,00	684,00
27/05	2.01.05.02.0001	1.01.01.01.0001	PAGAMENTO INSS REF AO MES ABR/22	803		
				803	199,98	199,98
27/05	3.02.02.05.0002	1.01.01.01.0001	PAGAMENTO MULTA S/ IRF FOLHA ABR/22	792		
				792	0,39	0,39
27/05	3.02.02.05.0002	1.01.01.01.0001	PAGAMENTO MULTA S/ INSS ABR/22	804		
				804	3,29	3,29
27/05	3.02.02.05.0002	1.01.01.01.0001	PAGAMENTO MULTA S/ SIMPLES NACIONAL ABR/22	824		
				824	11,29	11,29
Total do Dia----->>					20.845,90	20.845,90
31/05	3.02.01.01.0007	2.01.05.02.0002	VALOR FGTS S/ FOLHA MES REFERENTE MAI/22	768		
				768	193,92	193,92
31/05	3.02.02.01.0001	1.01.01.01.0001	PAGAMENTO FOLHA DE PAG MES NESTA DATA MAI/22	697		
				697	2.200,02	2.200,02
31/05	3.02.02.01.0001	2.01.05.02.0001	VALOR INSS DESC S/ FOLHA DESTE MES MAI/22	698		
				698	199,98	199,98
31/05	3.02.02.01.0001	2.01.04.01.0008	VALOR IRF S/ FOLHA DE PAG MES MAI/22	699		
				699	24,00	24,00
31/05	3.02.02.01.0002	1.01.01.01.0001	PAG PRO-LABORE LUCAS VICTOR FACUNDES	722		
				722	2.118,36	2.118,36
31/05	3.02.02.01.0002	2.01.04.01.0008	VALOR IRF S/ PRO-LABORE MAI/22	723		
				723	19,00	19,00
31/05	3.02.02.01.0002	2.01.05.02.0001	VALOR INSS S/ PRO-LABORE	763		
				763	266,64	266,64
31/05	3.02.02.02.0001	1.01.01.01.0001	PAGAMENTO ALUGUEL NESTA DATA JOAO VIEIRA DE BRITO CPF 079.108.353-53	632		
				632	900,00	900,00
31/05	4.01.02.03.0006	2.01.04.01.0011	SIMPLES NACIONAL SOBRE VENDAS REFERENTE MAI/22	642		
				642	241,69	241,69
Total do Dia----->>					6.163,61	6.163,61
A Transportar ----->>					54.376,71	54.376,71



[Handwritten signature]

SISTEMA DE CONTABILIDADE GERAL

DDDDD	II	AAA	RRRRRR	II	00000
DD	DD	II	AA AA	RR	RR II 00 00
DD	DD	II	AA AA	RR	RR II 00 00
DD	DD	II	AAAAAA	RRRRRR	II 00 00
DDDDD	II	AA AA	RR	RR	II 00000

FRIM & SOFT-ATA

Periodo: 01/01/2022 Ate 30/12/2022

Livro: 2

Folhas: 16

EMPRESA.: LUCAS VICTOR FACUNDES SOARES LTDA
 ENDEREÇO.: AV FRANCISCO VITORINO DE ASSUNCAO

INSCR. EST.: 125430817
 REG. JUNTA.: 21201195426

CNPJ/CEI: 28829259000169
 DATA.: 10/10/2017

Data	*-Cta/Devedor-*	*-Cta/Credora-*	-----H i s t o r i c o d o L a n c a m e n t o-----	*Regl*	*-Debito Do Mes-*	*-Credito Do Mes-*
06/06	1.01.01.01.0001	1.01.01.02.0001	VALOR DEBITADO NESTA DATA		307	
06/06	1.01.01.02.0001	1.01.01.01.0001	VALOR CREDITADO NESTA DATA			306
06/06	3.02.02.05.0003	1.01.01.02.0001	VALOR DEBITADO NESTA DATA		308	
Total do Dia----->>					521,00	521,00
07/06	1.01.01.01.0001	1.01.01.02.0001	VALOR DEBITADO NESTA DATA		310	
07/06	1.01.01.01.0001	1.01.01.02.0001	VALOR DEBITADO NESTA DATA		311	
07/06	1.01.01.02.0001	1.01.01.01.0001	VALOR CREDITADO NESTA DATA			309
07/06	2.01.05.02.0002	1.01.01.01.0001	PAGAMENTO FGTS REFERENTE AO MES MAI/22		782	
07/06	3.02.02.04.0002	1.01.01.01.0001	PAGAMENTO REF A DESPESA DE AGUA REFERENTE A MAI/22		782	
Total do Dia----->>					6.639,14	6.639,14
10/06	3.02.02.04.0004	1.01.01.01.0001	PAG REF DESPESA DE INTERNET TECNIK		683	
Total do Dia----->>					106,90	106,90
13/06	1.01.01.01.0001	1.01.01.02.0001	VALOR DEBITADO NESTA DATA		313	
13/06	1.01.01.02.0001	1.01.01.01.0001	VALOR CREDITADO NESTA DATA			312
Total do Dia----->>					1.273,00	1.273,00
15/06	3.02.02.04.0001	1.01.01.01.0001	PAGAMENTO REF A DESPESA DE LUZ REFERENTE MAI/22		227	
Total do Dia----->>					20,33	20,33
21/06	2.01.04.01.0008	1.01.01.01.0001	PAG IRF S/ FOLHA MAI/22		793	
21/06	2.01.05.02.0001	1.01.01.01.0001	PAGAMENTO INSS REF AO MES MAI/22		805	
21/06	3.02.02.05.0002	1.01.01.01.0001	PAGAMENTO MULTA S/ IRF FOLHA MAI/22		805	
21/06	3.02.02.05.0002	1.01.01.01.0001	PAGAMENTO MULTA S/ INSS MAI/22		794	
Total do Dia----->>					511,28	511,28
23/06	1.01.05.01.0001	1.01.01.01.0001	COMPRA DE MERCADORIA NESTA DATA NF 3505 MATEUS SUPERMERCADOS S. A. REF CUPOM 11003		37	
A Transportar ----->>					15.518,08	15.518,08



[Handwritten signature]

SISTEMA DE CONTABILIDADE GERAL

Livro: 2

DDDD	II	AAA	RRRRR	II	0000
DD	DD	II	AA AA	RR	RR
DD	DD	II	AA AA	RR	RR
DD	DD	II	AAAAAA	RRRRR	II
DDDD	II	AA AA	RR	RR	II

FRIM & SOFT-ATA
 Período: 01/01/2022 Ate 30/12/2022
 Folhas: 17

EMPRESA... LUCAS VICTOR FACUNDES SOARES LTDA
 ENDEREÇO... AV FRANCISCO VITORINO DE ASSUNCAO

INSCR. EST.: 125430817
 REG. JUNTA.: 21201195426

CNPJ/CEI: 28829259000169
 DATA... 10/10/2017

Data *-Cta/Devedor-* *-Cta/Credora-* *-----Historico do Lancamento-----* *Regi* *-Debito Do Mes-* *-Credito Do Mes-*

						Total do Dia----->>	6.446,43	6.446,43
27/06	1.01.05.01.0001	1.01.01.01.0001	COMPRA DE MERCADORIA NESTA DATA NF 17478 MATEUS SUPERMERCADOS S.A. REF CUPOM 68889	38	38	3.618,00	3.618,00	
						Total do Dia----->>	3.618,00	3.618,00
27/06	1.01.01.01.0001	1.01.01.02.0001	VALOR DEBITADO NESTA DATA	315		247,27	247,27	
27/06	1.01.01.02.0001	1.01.01.01.0001	VALOR CREDITADO NESTA DATA	314		300,00	300,00	
27/06	1.01.05.01.0001	1.01.01.01.0001	COMPRA DE MERCADORIA NESTA DATA NF 3544 MATEUS SUPERMERCADOS S.A. REF CUPOM 11162	39	39	1.599,75	1.599,75	
27/06	1.01.05.01.0001	1.01.01.01.0001	COMPRA DE MERCADORIA NESTA DATA NF 6910 PIEROTT ATACADO	40	40	2.612,50	2.612,50	
27/06	1.01.05.01.0001	1.01.01.01.0001	COMPRA DE MERCADORIA NESTA DATA NF 828 PLASTLIMA MERCADO CENTRAL	41	41	1.800,00	1.800,00	
27/06	1.01.05.01.0001	1.01.01.01.0001	COMPRA DE MERCADORIA NESTA DATA NF 91 DUDI MAN DI STRIBUIDORA	42	42	155,80	155,80	
27/06	2.01.04.01.0011	1.01.01.01.0001	PAGAMENTO SIMPLES NACIONAL REF AO MES MAI/22	829	829	241,69	241,69	
27/06	3.02.02.05.0002	1.01.01.01.0001	PAGAMENTO MULTA S/ SIMPLES NACIONAL MAI/22	830	830	5,58	5,58	
						Total do Dia----->>	6.962,59	6.962,59
28/06	1.01.05.01.0001	1.01.01.01.0001	COMPRA DE MERCADORIA NESTA DATA NF 446 CRISTOVAO DO NASCIMENTO	43	43	1.250,00	1.250,00	
						Total do Dia----->>	1.250,00	1.250,00
30/06	1.01.05.01.0001	1.01.01.01.0001	COMPRA DE MERCADORIA NESTA DATA NF 339 FERNANDO M LIMA EIRELI	44	44	42.385,70	42.385,70	
30/06	3.02.01.01.0007	2.01.05.02.0002	VALOR FGTS S/ FOLHA MES REFERENTE JUN/22	769	769	193,92	193,92	
30/06	3.02.02.01.0001	1.01.01.01.0001	PAGAMENTO FOLHA DE PAG MES NESTA DATA JUN/22	700	700	2.200,02	2.200,02	
30/06	3.02.02.01.0001	2.01.05.02.0001	VALOR INSS DESC S/ FOLHA DESTE MES JUN/22	701	701	199,98	199,98	
30/06	3.02.02.01.0001	2.01.04.01.0008	VALOR IRF S/ FOLHA DE PAG MES JUN/22	702	702	24,00	24,00	
						A Transportar ----->>	72.352,29	72.352,29

Fls 10455
 Proc. Nº 032/2023
 Ass. 



SISTEMA DE CONTABILIDADE GERAL

DDDD	II	AAA	RRRRR	II	0000
DD	DD	II	AA AA	RR	RR II 00 00
DD	DD	II	AA AA	RR	RR II 00 00
DD	DD	II	AAAAAA	RRRRR	II 00 00
DDDD	II	AA AA	RR	RR	II 0000

FRIM & SOFT-ATA

Periodo: 01/01/2022 Ate 30/12/2022

Livro: 2

Folhas: 19

EMPRESA.: LUCAS VICTOR FACUNDES SOARES LTDA
 ENDEREÇO.: AV FRANCISCO VITORINO DE ASSUNCAO

INSCR. EST.: 125430817
 REG. JUNTA.: 21201195426

CNPJ/CEI: 28829259000169
 DATA.: 10/10/2017

Data	*-Cta/Devedor-*	*-Cta/Credora-*	Historico do Lancamento	*Regl*	*-Debit do Mes-*	*-Credito Do Mes-*
04/07	1.01.01.01.0001	1.01.01.02.0001	VALOR DEBITADO NESTA DATA	317	56,72	56,72
04/07	1.01.01.02.0001	1.01.01.01.0001	VALOR CREDITADO NESTA DATA	316	10,00	10,00
Total do Dia----->>					66,72	66,72
06/07	1.01.01.01.0001	1.01.01.02.0001	VALOR DEBITADO NESTA DATA	319	2.736,65	2.736,65
06/07	1.01.01.02.0001	1.01.01.01.0001	VALOR CREDITADO NESTA DATA	318	3.000,00	3.000,00
06/07	1.01.05.01.0001	1.01.01.01.0001	COMPRA DE MERCADORIA NESTA DATA	45		
			NF 361 A R LEAL E RODRIGUES LTDA	45	23.474,90	23.474,90
06/07	3.02.02.05.0003	1.01.01.02.0001	VALOR DEBITADO NESTA DATA	320	66,00	66,00
Total do Dia----->>					29.277,55	29.277,55
07/07	1.01.01.01.0001	4.01.01.01.0003	VENDA DE MERCADORIA PARA CNPJ NESTA DATA	50		
			NF 8 SEC MUNICIPAL DE SAUDE DE UNIAO	50	16.295,21	16.295,21
07/07	1.01.01.01.0001	4.01.01.01.0003	VENDA DE MERCADORIA PARA CNPJ NESTA DATA	51		
			NF 9 SEC MUNICIPAL DE SAUDE DE UNIAO	51	18.760,59	18.760,59
Total do Dia----->>					35.055,80	35.055,80
08/07	1.01.01.01.0001	1.01.01.02.0001	VALOR DEBITADO NESTA DATA	322	1.500,00	1.500,00
08/07	1.01.01.01.0001	1.01.01.02.0001	VALOR DEBITADO NESTA DATA	323	204,60	204,60
08/07	1.01.01.01.0001	1.01.01.02.0001	VALOR DEBITADO NESTA DATA	324	1.735,00	1.735,00
08/07	1.01.01.02.0001	1.01.01.01.0001	VALOR CREDITADO NESTA DATA	321	3.400,00	3.400,00
08/07	1.01.05.01.0001	1.01.01.01.0001	COMPRA DE MERCADORIA NESTA DATA	46		
			NF 3815 MATEUS SUPERMERCADOS S. A.			
			REF CUPOM 16508	46	266,90	266,90
08/07	1.01.05.01.0001	1.01.01.01.0001	COMPRA DE MERCADORIA NESTA DATA	47		
			NF 3816 MATEUS SUPERMERCADOS S. A.			
			REF CUPOM 16504	47	2.915,42	2.915,42
08/07	3.02.02.04.0002	1.01.01.01.0001	PAGAMENTO REF A DESPESA DE AGUA	663		
			REFERENTE JUN/22	663	94,30	94,30
Total do Dia----->>					10.116,22	10.116,22
09/07	3.02.02.04.0004	1.01.01.01.0001	PAG REF DESPESA DE INTERNET	684		
			TECNIK	684	106,90	106,90
Total do Dia----->>					106,90	106,90
11/07	1.01.01.01.0001	1.01.01.02.0001	VALOR DEBITADO NESTA DATA	325	109,99	109,99
Total do Dia----->>					109,99	109,99
12/07	1.01.01.01.0001	1.01.01.02.0001	VALOR DEBITADO NESTA DATA	326	20,34	20,34
A Transportar ----->>					74.753,52	74.753,52



[Handwritten signature]

SISTEMA DE CONTABILIDADE GERAL

DDDDD	II	AAA	RRRRRR	II	00000
DD	DD	II	AA AA	RR RR	II 00 00
DD	DD	II	AA AA	RR RR	II 00 00
DD	DD	II	AAAAAAA	RRRRRR	II 00 00
DDDDD	II	AA AA	RR RR	II	00000

FRIM & SOFT-ATA

Período: 01/01/2022 Ate 30/12/2022

Livro: 2

Folhas: 20

EMPRESA: LUCAS VICTOR FACUNDES SOARES LTDA
 ENDEREÇO: AV FRANCISCO VITORINO DE ASSUNCAO

INSCR. EST.: 125430817
 REG. JUNTA.: 21201195426

CNPJ/CEI: 28829259000169
 DATA: 10/10/2017

Data	*-Cta/Devedor-*	*-Cta/Credora-*	-----Histo r i c o do Lancamento-----	*Regl*	*-Debi to Do Mes-*	*-Credi to Do Mes-*
12/07	3.02.02.04.0001	1.01.01.01.0001	PAGAMENTO REF A DESPESA DE LUZ REFERENTE JUN/22	228	20,34	20,34
				228		
				Total do Dia----->>	40,68	40,68
19/07	1.01.01.01.0001	1.01.01.02.0001	VALOR DEBITADO NESTA DATA	328	623,62	623,62
19/07	1.01.01.02.0001	1.01.01.01.0001	VALOR CREDITADO NESTA DATA	327	600,00	600,00
19/07	3.02.02.04.0015	1.01.01.01.0001	PAG TAXA JUCEMA	818	61,00	61,00
19/07	3.02.02.04.0015	1.01.01.01.0001	PAG TAXA JUCEMA	819	53,00	53,00
				Total do Dia----->>	1.337,62	1.337,62
20/07	2.01.04.01.0008	1.01.01.01.0001	PAG IRF S/ FOLHA JUN/22	795	43,00	43,00
20/07	2.01.05.02.0001	1.01.01.01.0001	PAGAMENTO INSS REF AO MES JUN/22	807		
				807	466,62	466,62
				Total do Dia----->>	509,62	509,62
21/07	1.01.01.02.0001	1.01.01.01.0001	VALOR CREDITADO NESTA DATA	329	64.315,80	64.315,80
				Total do Dia----->>	64.315,80	64.315,80
22/07	1.01.01.01.0001	4.01.01.01.0003	VENDA DE MERCADORIA PARA CNPJ NESTA DATA NF 10 SEC MUNICIPAL DE SAUDE DE UNIAO	52	7.772,47	7.772,47
22/07	1.01.01.01.0001	4.01.01.01.0003	VENDA DE MERCADORIA PARA CNPJ NESTA DATA NF 11 SEC MUNICIPAL DE SAUDE DE UNIAO	53		
				53	9.087,55	9.087,55
22/07	1.01.01.01.0001	1.01.01.02.0001	VALOR DEBITADO NESTA DATA	330	9.500,00	9.500,00
22/07	1.01.01.02.0001	1.01.01.03.0001	RESGATE APLICACAO NESTA DATA	331	2.063,23	2.063,23
22/07	1.01.01.03.0001	1.01.01.02.0001	VALOR APLICACAO NESTA DATA	594	62.265,35	62.265,35
22/07	1.01.05.01.0001	1.01.01.01.0001	COMPRA DE MERCADORIA NESTA DATA NF 376 A R LEAL E RODRIGUES LTDA	48		
				48	4.445,44	4.445,44
22/07	3.02.02.05.0003	1.01.01.02.0001	DEBITO TARIFA PIX	332	10,00	10,00
				Total do Dia----->>	104.654,04	104.654,04
25/07	1.01.01.01.0001	1.01.01.02.0001	VALOR DEBITADO NESTA DATA	333	40.500,00	40.500,00
25/07	1.01.01.01.0001	1.01.01.02.0001	VALOR DEBITADO NESTA DATA	334	1.980,89	1.980,89
25/07	1.01.01.02.0001	1.01.01.03.0001	RESGATE APLICACAO NESTA DATA	596	42.480,89	42.480,89
25/07	2.01.04.01.0011	1.01.01.01.0001	PAGAMENTO SIMPLES NACIONAL REF AO MES MAI/22	825		
				825	1.760,01	1.760,01
25/07	3.02.02.05.0001	1.01.01.01.0001	PAGAMENTO JUROS S/ SIMPLES NACIONAL MAI/22	828		
				828	17,60	17,60
				A Transportar ----->>	332.330,33	332.330,33

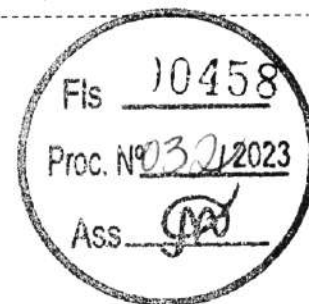

[Handwritten signature]

SISTEMA DE CONTABILIDADE GERAL

DDDD	II	AAA	RRRRRR	II	00000
DD	DD	II	AA AA	RR	RR
DD	DD	II	AA AA	RR	RR
DD	DD	II	AAAAAA	RR	RR
DDDD	II	AA AA	RR	RR	II

FRIM & SOFT-ATA

Periodo: 01/01/2022 Ate 30/12/2022

Livro: 2

Folhas: 21

EMPRESA: LUCAS VICTOR FACUNDES SOARES LTDA
 ENDEREÇO: AV FRANCISCO VITORINO DE ASSUNCAO

INSCR. EST.: 125430817
 REG. JUNTA.: 21201195426

CNPJ/CEI: 28829259000169
 DATA: 10/10/2017

Data	*-Cta/Devedor-*	*-Cta/Credora-*	Historico do Lancamento	*Regi*	*-Debito Do Mes-*	*-Credito Do Mes-*
25/07	3.02.02.05.0002	1.01.01.01.0001	PAGAMENTO MULTA S/ SIMPLES NACIONAL MAI/22	827	203,28	203,28
25/07	4.01.02.03.0006	2.01.04.01.0011	SIMPLES NACIONAL SOBRE VENDAS COMPLEMENTAR MAI/22	826	1.760,01	1.760,01
Total do Dia				>>>	88.702,68	88.702,68
26/07	1.01.01.01.0001	1.01.01.02.0001	VALOR DEBITADO NESTA DATA	336	9.500,00	9.500,00
26/07	1.01.01.01.0001	1.01.01.02.0001	VALOR DEBITADO NESTA DATA	337	700,00	700,00
26/07	1.01.01.01.0001	1.01.01.02.0001	VALOR DEBITADO NESTA DATA	338	56,72	56,72
26/07	1.01.01.02.0001	1.01.01.01.0001	VALOR CREDITADO NESTA DATA	335	600,00	600,00
26/07	1.01.01.02.0001	1.01.01.03.0001	VALOR RESGATE APLICACAO NESTA DATA	598	10.233,45	10.233,45
26/07	1.02.02.05.0001	1.01.01.02.0001	PAG VALOR DEBITADO CONSORCIO PRESTACAO	597	576,73	576,73
26/07	3.02.02.04.0012	1.01.01.01.0001	PAGAMENTO REFERENTE GUIA DE ARRECADACAO FERG	623	56,72	56,72
Total do Dia				>>>	21.723,62	21.723,62
27/07	1.01.05.01.0001	1.01.01.01.0001	COMPRA DE MERCADORIA NESTA DATA NF 378 A R LEAL E RODRIGUES LTDA	49	5.974,45	5.974,45
Total do Dia				>>>	5.974,45	5.974,45
29/07	3.02.02.02.0001	1.01.01.01.0001	PAGAMENTO ALUGUEL NESTA DATA JOAO VIEIRA DE BRITO CPF 079.108.353-53	634	900,00	900,00
Total do Dia				>>>	900,00	900,00
31/07	1.01.01.03.0001	4.01.03.01.0001	JUROS APLICACAO FINANCEIRA	654	2,38	2,38
31/07	3.02.01.01.0007	2.01.05.02.0002	VALOR FGTS S/ FOLHA MES REFERENTE JUL/22	770	231,25	231,25
31/07	3.02.02.01.0001	1.01.01.01.0001	PAGAMENTO FOLHA DE PAG MES NESTA DATA JUL/22	703	2.631,69	2.631,69
31/07	3.02.02.01.0001	2.01.05.02.0001	VALOR INSS DESC S/ FOLHA DESTE MES JUL/22	704	234,98	234,98
31/07	3.02.02.01.0001	2.01.04.01.0008	VALOR IRF S/ FOLHA DE PAG MES JUL/22	705	24,00	24,00
31/07	3.02.02.01.0002	1.01.01.01.0001	PAG PRO-LABORE LUCAS VICTOR FACUNDES	727	2.138,36	2.138,36
31/07	3.02.02.01.0002	2.01.05.02.0001	VALOR INSS S/ PRO-LABORE JUL/22	728	266,64	266,64
31/07	3.02.02.01.0002	2.01.04.01.0008	VALOR IRF S/ PRO-LABORE JUL/22	729	19,00	19,00
A Transportar				>>>	368.439,99	368.439,99



[Handwritten signature]

SISTEMA DE CONTABILIDADE GERAL

DDDD	II	AAA	RRRRR	II	0000
DD	DD	II	AA AA	RR	RR II 00 00
DD	DD	II	AA AA	RR	RR II 00 00
DD	DD	II	AAAAAA	RRRRR	II 00 00
DDDD	II	AA AA	RR	RR	II 0000

FRIM & SOFT-ATA

Periodo: 01/01/2022 Ate 30/12/2022

Livro: 2

Folhas: 23

EMPRESA.: LUCAS VICTOR FACUNDES SOARES LTDA
 ENDEREÇO.: AV FRANCISCO VITORINO DE ASSUNCAO

INSCR EST.: 125430817
 REG. JUNTA.: 21201195426

CNPJ/CEI: 28829259000169
 DATA.: 10/10/2017

G E R A L

Data	*-Cta/Devedor-*	*-Cta/Credora-*	Historico do Lancamento	*Regi*	*-Debito Do Mes-*	*-Credito Do Mes-*
05/08	1.01.01.01.0001	1.01.01.02.0001	VALOR DEBITADO NESTA DATA	340	2.513,31	2.513,31
05/08	1.01.01.02.0001	1.01.01.01.0001	VALOR CREDITADO NESTA DATA	339	2.500,00	2.500,00
05/08	1.01.01.02.0001	1.01.01.03.0001	VALOR RESGATE APLICACAO NESTA DATA	599	43,39	43,39
05/08	3.02.02.05.0003	1.01.01.02.0001	DEBITO TARIFA PIX	341	30,08	30,08
Total do Dia----->>					5.086,78	5.086,78
08/08	1.01.01.01.0001	1.01.01.02.0001	VALOR DEBITADO NESTA DATA	343	400,00	400,00
08/08	1.01.01.01.0001	1.01.01.02.0001	VALOR DEBITADO NESTA DATA	344	109,51	109,51
08/08	1.01.01.01.0001	1.01.01.02.0001	VALOR DEBITADO NESTA DATA	345	2.250,00	2.250,00
08/08	1.01.01.02.0001	1.01.01.01.0001	VALOR CREDITADO NESTA DATA	342	2.800,00	2.800,00
08/08	3.02.02.04.0002	1.01.01.01.0001	PAGAMENTO REF A DESPESA DE AGUA REFERENTE JUL/22	664	92,45	92,45
08/08	3.02.02.04.0004	1.01.01.01.0001	PAG REF DESPESA DE INTERNET TECN K	624	106,90	106,90
08/08	3.02.02.05.0001	1.01.01.01.0001	PAGAMENTO JUROS DP 79122 TECN K	625	2,61	2,61
08/08	3.02.02.05.0003	1.01.01.02.0001	VALOR DEBITADO NESTA DATA	346	35,92	35,92
Total do Dia----->>					5.797,39	5.797,39
09/08	1.01.01.01.0001	4.01.01.01.0003	VENDA DE MERCADORIA PARA CNPJ NESTA DATA NF 12 SEC MUNIC DE EDUCACAO DE BURITI-MA	73	25.290,40	25.290,40
09/08	1.01.01.01.0001	4.01.01.01.0003	VENDA DE MERCADORIA PARA CNPJ NESTA DATA NF 13 SEC MUNIC DE EDUCACAO DE BURITI	74	25.460,00	25.460,00
09/08	1.01.01.01.0001	4.01.01.01.0003	VENDA DE MERCADORIA PARA CNPJ NESTA DATA NF 14 SEC MUNIC DE EDUCACAO DE BURITI	75	27.261,30	27.261,30
09/08	1.01.01.01.0001	4.01.01.01.0003	VENDA DE MERCADORIA PARA CNPJ NESTA DATA NF 15 SEC MUNIC DE EDUCACAO DE BURITI	76	21.990,40	21.990,40
09/08	1.01.05.01.0001	1.01.01.01.0001	COMPRA DE MERCADORIA NESTA DATA NF 285 F JUNIOR C DA SILVA LTDA	54	18.186,80	18.186,80
09/08	1.01.05.01.0001	1.01.01.01.0001	COMPRA DE MERCADORIA NESTA DATA NF 383 A R LEAL E RODRIGUES LTDA	55	8.562,28	8.562,28
09/08	1.01.05.01.0001	1.01.01.01.0001	COMPRA DE MERCADORIA NESTA DATA NF 284 F JUNIOR C DA SILVA LTDA	56	47.336,43	47.336,43
Total do Dia----->>					174.087,61	174.087,61
10/08	1.01.01.01.0001	4.01.01.01.0003	VENDA DE MERCADORIA PARA CNPJ NESTA DATA NF 16 SEC MUNIC DE EDUCACAO DE BURITI	77	15.045,60	15.045,60
10/08	1.01.01.01.0001	4.01.01.01.0003	VENDA DE MERCADORIA PARA CNPJ NESTA DATA NF 18 FMS DE BURITI-MA	78	15.045,60	15.045,60
A Transportar ----->>					215.062,98	215.062,98

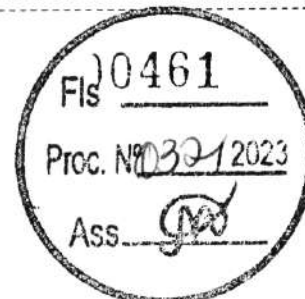

[Handwritten mark]

SISTEMA DE CONTABILIDADE GERAL

DDDD	II	AAA	RRRRRR	II	0000
DD	DD	II	AA AA	RR	RR II 00 00
DD	DD	II	AA AA	RR	RR II 00 00
DD	DD	II	AAAAAA	RRRRRR	II 00 00
DDDD	II	AA AA	RR	RR	II 0000

FRIM & SOFT-ATA

Periodo: 01/01/2022 Ate 30/12/2022

Livro: 2

Folhas: 24

EMPRESA.: LUCAS VICTOR FACUNDES SOARES LTDA
 ENDEREÇO.: AV FRANCISCO VITORINO DE ASSUNCAO

INSCR. EST.: 125430817
 REG. JUNTA.: 21201195426

CNPJ/CEI: 28829259000169
 DATA.: 10/10/2017

Data *-Cta/Devedor-* *-Cta/Credora-* *-----H istorico do Lancamento-----* *Regi* *-Debl to Do Mes-* *-Credi to Do Mes-*

Data	*-Cta/Devedor-*	*-Cta/Credora-*	*-----H istorico do Lancamento-----*	*Regi*	*-Debl to Do Mes-*	*-Credi to Do Mes-*
10/08	1.01.01.01.0001	4.01.01.01.0003	VENDA DE MERCADORIA PARA CNPJ NESTA DATA NF 19 FMS DE BURITI-MA	79 79	12.912,88	12.912,88
10/08	1.01.05.01.0001	1.01.01.01.0001	COMPRA DE MERCADORIA NESTA DATA NF 289 F JUNIOR C DA SILVA LTDA	57 57	1.409,80	1.409,80
10/08	3.02.02.04.0001	1.01.01.01.0001	PAGAMENTO REF A DESPESA DE LUZ REFERENTE JUL/22	657 657	20,45	20,45
Total do Dia----->>					44.434,33	44.434,33
11/08	1.01.01.01.0001	1.01.01.02.0001	VALOR DEBITADO NESTA DATA	348	31.500,00	31.500,00
11/08	1.01.01.01.0001	1.01.01.02.0001	VALOR DEBITADO NESTA DATA	349	850,00	850,00
11/08	1.01.01.02.0001	1.01.01.01.0001	VALOR CREDITADO NESTA DATA	347	78.011,70	78.011,70
11/08	1.01.05.01.0001	1.01.01.01.0001	COMPRA DE MERCADORIA NESTA DATA NF 494 CRISTOVAO DO NASCIMENTO	58 58	345,00	345,00
11/08	3.02.02.05.0003	1.01.01.02.0001	DEBITO TARIFA PIX	350	6,43	6,43
Total do Dia----->>					110.713,13	110.713,13
12/08	1.01.01.01.0001	4.01.01.01.0003	VENDA DE MERCADORIA PARA CNPJ NESTA DATA NF 20 MUNICIPIO DE COELHO NETO	80 80	5.047,90	5.047,90
12/08	1.01.01.01.0001	4.01.01.01.0003	VENDA DE MERCADORIA PARA CNPJ NESTA DATA NF 21 SEC MUNIC DE EDU DE COELHO NETO-MA	81 81	3.814,98	3.814,98
12/08	1.01.01.01.0001	4.01.01.01.0003	VENDA DE MERCADORIA PARA CNPJ NESTA DATA NF 22 FMS COELHO NETO-MA	82 82	3.181,40	3.181,40
12/08	1.01.01.01.0001	4.01.01.01.0003	VENDA DE MERCADORIA PARA CNPJ NESTA DATA NF 23 FUNDO MUNIC DE ASSISTENCIA SOCIAL COELHO NETO	83 83	4.010,98	4.010,98
12/08	1.01.01.01.0001	1.01.01.02.0001	VALOR DEBITADO NESTA DATA	351	9.000,00	9.000,00
12/08	1.01.01.01.0001	1.01.01.02.0001	VALOR DEBITADO NESTA DATA	352	16.800,00	16.800,00
12/08	1.01.01.01.0001	1.01.01.02.0001	VALOR DEBITADO NESTA DATA	353	1.800,00	1.800,00
12/08	1.01.01.01.0001	1.01.01.02.0001	VALOR DEBITADO NESTA DATA	354	244,10	244,10
12/08	1.01.01.01.0001	1.01.01.02.0001	VALOR DEBITADO NESTA DATA	355	17.252,00	17.252,00
12/08	1.01.05.01.0001	1.01.01.01.0001	COMPRA DE MERCADORIA NESTA DATA NF 847 PLASTLIMA MERCADO CENTRAL	59 59	1.600,00	1.600,00
12/08	1.01.05.01.0001	1.01.01.01.0001	COMPRA DE MERCADORIA NESTA DATA NF 296 F JUNIOR C DA SILVA LTDA	60 60	55,86	55,86
12/08	2.01.05.02.0002	1.01.01.01.0001	PAGAMENTO FGTS REFERENTE AO MES JUL/22	783 783	231,25	231,25
12/08	3.02.01.04.0003	1.01.01.01.0001	PAGAMENTO REF DESPESA DE COMBUSTIVEL NFC 81463 POSTO CENTRAL	626 626	300,01	300,01
12/08	3.02.02.05.0001	1.01.01.01.0001	PAGAMENTO JUROS PAG ENCARGOS S/ FGTS JUL/22	784 784	12,85	12,85
A Transportar ----->>					403.470,57	403.470,57

Fis 10462
 Proc. Nº 0324/2023
 Ass. 



SISTEMA DE CONTABILIDADE GERAL

DDDD	II	AAA	RRRRRR	II	0000
DD	DD	II	AA AA	RR	RR II 00 00
DD	DD	II	AA AA	RR	RR II 00 00
DD	DD	II	AAAAAA	RRRRRR	II 00 00
DDDD	II	AA AA	RR	RR	II 0000

FRIM & SOFT-ATA

Periodo: 01/01/2022 Ate 30/12/2022

Livro: 2

Folhas: 25

EMPRESA: LUCAS VICTOR FACUNDES SOARES LTDA
 ENDEREÇO: AV FRANCISCO VITORINO DE ASSUNCAO

INSCR. EST.: 125430817
 REG. JUNTA.: 21201195426

CNPJ/CEI: 28829259000169
 DATA: 10/10/2017

Data	*-Cta/Devedor-*	*-Cta/Credora-*	Historico do Lancamento	*Regl*	*-Debit to Do Mes-*	*-Credi to Do Mes-*
12/08	3.02.02.05.0003	1.01.01.02.0001	DEBITO TARI FA PIX	356	12,98	12,98
Total do Dia----->>					63.364,31	63.364,31
15/08	1.01.01.01.0001	1.01.01.02.0001	VALOR DEBITADO NESTA DATA	358	640,00	640,00
15/08	1.01.01.01.0001	1.01.01.02.0001	VALOR DEBITADO NESTA DATA	359	159,63	159,63
15/08	1.01.01.02.0001	1.01.01.01.0001	VALOR CREDITADO NESTA DATA	357	16.055,26	16.055,26
15/08	1.01.05.01.0001	1.01.01.01.0001	COMPRA DE MERCADORIA NESTA DATA	61		
			NF 4646 MATEUS SUPERMERCADOS S. A.			
			REF CUPOM 14832	61	159,63	159,63
15/08	1.01.05.01.0001	1.01.01.01.0001	COMPRA DE MERCADORIA NESTA DATA	62		
			NF 65712 MATEUS SUPERMERCADOS S. A.			
			REF CUPOM 97861	62	1.799,00	1.799,00
Total do Dia----->>					18.813,52	18.813,52
17/08	1.01.01.01.0001	1.01.01.02.0001	VALOR DEBITADO NESTA DATA	360	1.920,98	1.920,98
17/08	3.02.02.05.0003	1.01.01.02.0001	DEBITO TARI FA PIX	361	19,01	19,01
Total do Dia----->>					1.939,99	1.939,99
18/08	1.01.01.01.0001	1.01.01.02.0001	VALOR DEBITADO NESTA DATA	363	9.000,00	9.000,00
18/08	1.01.01.01.0001	1.01.01.02.0001	VALOR DEBITADO NESTA DATA	364	1.800,00	1.800,00
18/08	1.01.01.01.0001	1.01.01.02.0001	VALOR DEBITADO NESTA DATA	365	43,00	43,00
18/08	1.01.01.01.0001	1.01.01.02.0001	VALOR DEBITADO NESTA DATA	366	3.000,00	3.000,00
18/08	1.01.01.02.0001	1.01.01.01.0001	VALOR CREDITADO NESTA DATA	362	15.045,60	15.045,60
18/08	1.01.05.01.0001	1.01.01.01.0001	COMPRA DE MERCADORIA NESTA DATA	63		
			NF 4693 MATEUS SUPERMERCADOS S. A.			
			REF CUPOM 14830	63	4.179,70	4.179,70
18/08	3.02.02.05.0003	1.01.01.02.0001	DEBITO TARI FA PIX	367	10,00	10,00
Total do Dia----->>					33.078,30	33.078,30
19/08	1.01.01.01.0001	1.01.01.02.0001	VALOR DEBITADO NESTA DATA	369	9.000,00	9.000,00
19/08	1.01.01.01.0001	1.01.01.02.0001	VALOR DEBITADO NESTA DATA	370	34.400,00	34.400,00
19/08	1.01.01.01.0001	1.01.01.02.0001	VALOR DEBITADO NESTA DATA	371	2.000,00	2.000,00
19/08	1.01.01.01.0001	1.01.01.02.0001	VALOR DEBITADO NESTA DATA	372	1.752,79	1.752,79
19/08	1.01.01.01.0001	1.01.01.02.0001	VALOR DEBITADO NESTA DATA	373	501,62	501,62
19/08	1.01.01.02.0001	1.01.01.01.0001	VALOR CREDITADO NESTA DATA	368	35.055,80	35.055,80
19/08	2.01.04.01.0008	1.01.01.01.0001	PAG IRF S/ FOLHA JUL/22	796	43,00	43,00
19/08	2.01.05.02.0001	1.01.01.01.0001	PAGAMENTO INSS REF AO MES JUL/22	808		
				808	501,62	501,62
A Transportar ----->>					540.570,19	540.570,19



[Handwritten signature]

SISTEMA DE CONTABILIDADE GERAL

DDDD	II	AAA	RRRRR	II	0000
DD	DD	II	AA AA	RR	RR II 00 00
DD	DD	II	AA AA	RR	RR II 00 00
DD	DD	II	AAAAAA	RRRRR	II 00 00
DDDD	II	AA AA	RR	RR	II 0000

FRIM & SOFT-ATA

Período: 01/01/2022 Ate 30/12/2022

Livro: 2

Folhas: 26

EMPRESA.: LUCAS VICTOR FACUNDES SOARES LTDA
 ENDEREÇO.: AV FRANCISCO VITORINO DE ASSUNCAO

INSCR. EST.: 125430817
 REG. JUNTA.: 21201195426

CNPJ/CEI: 28829259000169
 DATA.: 10/10/2017

Data	*-Cta/Devedor-*	*-Cta/Credora-*	Historico do Lancamento	*Regi*	*-Debito Do Mes-*	*-Credito Do Mes-*
19/08	3.02.02.05.0003	1.01.01.02.0001	DEBITO TARIFA PIX	374	10,00	10,00
Total do Dia----->>					83.264,83	83.264,83
22/08	1.01.05.01.0001	1.01.01.01.0001	COMPRA DE MERCADORIA NESTA DATA NF 7012 PIEROTT ATACADO	64 64	365,75	365,75
Total do Dia----->>					365,75	365,75
23/08	1.01.01.01.0001	1.01.01.02.0001	VALOR DEBITADO NESTA DATA	376	1.043,00	1.043,00
23/08	1.01.01.02.0001	1.01.01.01.0001	VALOR CREDITADO NESTA DATA	375	12.912,88	12.912,88
Total do Dia----->>					13.955,88	13.955,88
25/08	1.01.01.01.0001	1.01.01.02.0001	VALOR DEBITADO NESTA DATA	377	5.000,00	5.000,00
25/08	1.01.01.01.0001	1.01.01.02.0001	VALOR DEBITADO NESTA DATA	378	6.180,00	6.180,00
25/08	1.01.01.01.0001	1.01.01.02.0001	VALOR DEBITADO NESTA DATA	380	2.861,36	2.861,36
25/08	1.01.01.01.0001	1.01.01.02.0001	VALOR DEBITADO NESTA DATA	381	114,00	114,00
25/08	1.01.05.01.0001	1.01.01.01.0001	COMPRA DE MERCADORIA NESTA DATA NF 7016 PIEROTT ATACADO	65 65	2.210,00	2.210,00
25/08	1.01.05.01.0001	1.01.01.01.0001	COMPRA DE MERCADORIA NESTA DATA NF 516 CRISTOVAO DO NASCIMENTO	66 66	300,00	300,00
25/08	3.02.02.05.0003	1.01.01.02.0001	DEBITO TARIFA PIX	379	10,00	10,00
Total do Dia----->>					16.675,36	16.675,36
26/08	1.01.05.01.0001	1.01.01.01.0001	COMPRA DE MERCADORIA NESTA DATA NF 4869 MATEUS SUPERMERCADOS S.A. REF CUPOM 15860	67 67	516,80	516,80
26/08	1.01.05.01.0001	1.01.01.01.0001	COMPRA DE MERCADORIA NESTA DATA NF 4868 MATEUS SUPERMERCADOS S.A. REF CUPOM 15859	68 68	807,30	807,30
Total do Dia----->>					1.324,10	1.324,10
27/08	1.01.05.01.0001	1.01.01.01.0001	COMPRA DE MERCADORIA NESTA DATA NF 892451158 EVANDRO SOARES DA SILVA	69 69	1.180,00	1.180,00
Total do Dia----->>					1.180,00	1.180,00
29/08	1.01.05.01.0001	1.01.01.01.0001	COMPRA DE MERCADORIA NESTA DATA NF 1855 VENTANIA LTDA	70 70	580,00	580,00
A Transportar ----->>					574.661,28	574.661,28



[Handwritten signature]

SISTEMA DE CONTABILIDADE GERAL

DDDDD	II	AAA	RRRRRR	II	00000
DD	DD	II	AA AA	RR	RR II 00 00
DD	DD	II	AA AA	RR	RR II 00 00
DD	DD	II	AAAAAAA	RRRRRR	II 00 00
DDDDD	II	AA AA	RR	RR	II 00000

FRIM & SOFT-ATA

Livro: 2

Periodo: 01/01/2022 Ate 30/12/2022

Folhas: 27

EMPRESA.: LUCAS VICTOR FACUNDES SOARES LTDA
 ENDEREÇO.: AV FRANCISCO VITORINO DE ASSUNCAO

INSCR. EST.: 125430817
 REG. JUNTA.: 21201195426

CNPJ/CEI: 28829259000169
 DATA.: 10/10/2017

-----G E R A L-----
 Data *-Cta/Devedor-* *-Cta/Credora-* *-----Historico do Lancamento-----* *Regl* *-Debito Do Mes-* *-Credito Do Mes-*

Data	*-Cta/Devedor-*	*-Cta/Credora-*	*-----Historico do Lancamento-----*	*Regl*	*-Debito Do Mes-*	*-Credito Do Mes-*
29/08	1.01.05.01.0001	1.01.01.01.0001	COMPRA DE MERCADORIA NESTA DATA NF 17736 RICEK INDUSTRIA E COMERCIO	71 71	351,36	351,36
Total do Dia----->>					931,36	931,36
31/08	1.01.05.01.0001	1.01.01.01.0001	COMPRA DE MERCADORIA NESTA DATA NF 20 JSL GOMES	72 72	7.257,40	7.257,40
31/08	3.02.01.01.0007	2.01.05.02.0002	VALOR FGTS S/ FOLHA MES REFERENTE AGO/22	771 771	305,92	305,92
31/08	3.02.02.01.0001	1.01.01.01.0001	PAGAMENTO FOLHA DE PAG MES NESTA DATA AGO/22	706 706	3.492,20	3.492,20
31/08	3.02.02.01.0001	2.01.05.02.0001	VALOR INSS DESC S/ FOLHA DESTE MES AGO/22	707 707	307,80	307,80
31/08	3.02.02.01.0001	2.01.04.01.0008	VALOR IRF S/ FOLHA DE PAG MES AGO/22	708 708	24,00	24,00
31/08	3.02.02.01.0002	1.01.01.01.0001	PAG PRO-LABORE LUCAS VICTOR FACUNDES	730	2.138,36	2.138,36
31/08	3.02.02.01.0002	2.01.05.02.0001	VALOR INSS S/ PRO-LABORE AGO/22	731 731	266,64	266,64
31/08	3.02.02.01.0002	2.01.04.01.0008	VALOR IRF S/ PRO-LABORE AGO/22	732 732	19,00	19,00
31/08	3.02.02.02.0001	1.01.01.01.0001	PAGAMENTO ALUGUEL NESTA DATA JOAO VIEIRA DE BRITO CPF 079.108.353-53	635 635	900,00	900,00
31/08	4.01.02.03.0002	2.01.04.01.0002	ICMS SOBRE VENDAS REFERENTE AGO/22	645 645	76,25	76,25
31/08	4.01.02.03.0006	2.01.04.01.0011	SIMPLES NACIONAL SOBRE VENDAS REFERENTE AGO/22	644 644	6.136,18	6.136,18
Total do Dia----->>					20.923,75	20.923,75



A Transportar ----->> 595.936,39 595.936,39

(Handwritten signature)

SISTEMA DE CONTABILIDADE GERAL

DDDD	II	AAA	RRRRR	II	0000
DD	DD	II	AA AA	RR	RR II 00 00
DD	DD	II	AA AA	RR	RR II 00 00
DD	DD	II	AAAAAA	RRRRR	II 00 00
DDDD	II	AA AA	RR	RR	II 0000

FRIM & SOFT-ATA

Livro: 2

Período: 01/01/2022 Ate 30/12/2022

Folhas: 29

EMPRESA...: LUCAS VICTOR FACUNDES SOARES LTDA
 ENDEREÇO...: AV FRANCISCO VITORINO DE ASSUNCAO

INSCR. EST.: 125430817
 REG. JUNTA: 21201195426

CNPJ/CEI: 28829259000169
 DATA...: 10/10/2017

Data	*-Cta/Devedor-*	*-Cta/Credora-*	-----HI storico do Lancamento-----	*Regl*	*-Debit to Do Mes-*	*-Credito Do Mes-*
09/09	1.01.01.02.0001	1.01.01.01.0001	VALOR CREDITADO NESTA DATA	390	337,00	337,00
09/09	1.01.05.01.0001	1.01.01.01.0001	COMPRA DE MERCADORIA NESTA DATA NF 558 WELDER GILBERTO LIMA	95		
				95	164,00	164,00
09/09	1.01.05.01.0001	1.01.01.01.0001	COMPRA DE MERCADORIA NESTA DATA NF 5221 MATEUS SUPERMERCADOS S. A. REF CUPOM 23508	96		
				96	205,57	205,57
09/09	1.01.05.01.0001	1.01.01.01.0001	COMPRA DE MERCADORIA NESTA DATA NF 5219 MATEUS SUPERMERCADOS S. A. REF CUPOM 17004	97		
				97	1.082,85	1.082,85
09/09	1.01.05.01.0001	1.01.01.01.0001	COMPRA DE MERCADORIA NESTA DATA NF 5220 MATEUS SUPERMERCADOS S. A. REF CUPOM 17005	99		
				99	499,14	499,14
09/09	1.01.05.01.0001	1.01.01.01.0001	COMPRA DE MERCADORIA NESTA DATA NF 892454497 EVANDRO SOARES DA SILVA	100		
				100	5.255,00	5.255,00
09/09	1.01.05.01.0001	1.01.01.01.0001	COMPRA DE MERCADORIA NESTA DATA NF 34198 A L ROCHA	101		
				101	336,00	336,00
09/09	3.02.02.04.0012	1.01.01.01.0001	PAG GUIA ARRECADACAO FERG	572	56,72	56,72
09/09	3.02.02.05.0003	1.01.01.02.0001	DEBITO TARIFA PIX	393	1,62	1,62
Total do Dia----->>					10.166,61	10.166,61
13/09	1.01.01.01.0001	1.01.01.02.0001	VALOR TRANSFERENCIA ENVIADA LUCAS V FACU	751	5.000,00	5.000,00
13/09	1.01.01.02.0001	1.01.01.01.0001	VALOR CREDITADO NESTA DATA	394	46.046,90	46.046,90
13/09	1.01.03.06.0001	1.01.01.02.0001	VALOR TRANSFERENCIA ENVIADA A R L LEAL	750	39.550,00	39.550,00
Total do Dia----->>					92.096,90	92.096,90
14/09	1.01.05.01.0001	1.01.01.01.0001	COMPRA DE MERCADORIA NESTA DATA NF 875 PLASTLIMA MERCADO CENTRAL	102		
				102	1.280,00	1.280,00
14/09	1.01.05.01.0001	1.01.01.01.0001	COMPRA DE MERCADORIA NESTA DATA NF 5300 MATEUS SUPERMERCADOS S. A. REF CUPOM 17391	103		
				103	417,20	417,20
14/09	1.01.05.01.0001	1.01.01.01.0001	COMPRA DE MERCADORIA NESTA DATA NF 126 DUDIMAN DI STRIBUIDORA	104		
				104	180,00	180,00
Total do Dia----->>					1.877,20	1.877,20
15/09	1.01.05.01.0001	1.01.01.01.0001	COMPRA DE MERCADORIA NESTA DATA NF 892456111 EVANDRO SOARES DA SILVA	105		
				105	1.050,00	1.050,00
15/09	1.01.05.01.0001	1.01.01.01.0001	COMPRA DE MERCADORIA NESTA DATA NF 47751 DROGA ROCHA DI STRIBUIDORA	107		
				107	693,00	693,00
Total do Dia----->>					1.743,00	1.743,00
16/09	1.01.05.01.0001	1.01.01.01.0001	COMPRA DE MERCADORIA NESTA DATA NF 892456603 EVANDRO SOARES DA SILVA	106		
				106	3.280,00	3.280,00
A Transportar ----->>					219.278,25	219.278,25



[Handwritten signature]

SISTEMA DE CONTABILIDADE GERAL

DDDD	II	AAA	RRRRR	II	0000
DD	DD	II	AA AA	RR RR	II 00 00
DD	DD	II	AA AA	RR RR	II 00 00
DD	DD	II	AAAAAA	RRRRR	II 00 00
DDDD	II	AA AA	RR RR	II	0000

FRIM & SOFT-ATA

Periodo: 01/01/2022 Ate 30/12/2022

Folhas: 30

EMPRESA...: LUCAS VICTOR FACUNDES SOARES LTDA
 ENDEREÇO...: AV FRANCISCO VITORINO DE ASSUNCAO

INSCR. EST.: 125430817
 REG. JUNTA.: 21201195426

CNPJ/CEI: 28829259000169
 DATA...: 10/10/2017

Data *-Cta/Devedor-* *-Cta/Credora-* *-----* Historico do Lancamento *-----* *Regi* *-Debito Do Mes-* *-Credito Do Mes-*

						Total do Dia----->>	3.280,00	3.280,00
19/09	1.01.05.01.0001	1.01.01.01.0001	COMPRA DE MERCADORIA NESTA DATA		108			
			NF 5392 MATEUS SUPERMERCADOS S. A.		108	3.598,00	3.598,00	
			REF CUPOM 24664					
						Total do Dia----->>	3.598,00	3.598,00
20/09	1.01.01.01.0001	1.01.01.02.0001	VALOR TRANSFERENCIA ENVIADA A R L LEAL		397	7.000,00	7.000,00	
20/09	1.01.01.01.0001	1.01.01.02.0001	VALOR DEBITADO NESTA DATA		398	640,00	640,00	
20/09	1.01.01.01.0001	1.01.01.02.0001	VALOR DEBITADO NESTA DATA		399	76,25	76,25	
20/09	1.01.01.02.0001	1.01.01.01.0001	VALOR CREDITADO NESTA DATA		396	7.772,47	7.772,47	
20/09	1.01.05.01.0001	1.01.01.01.0001	COMPRA DE MERCADORIA NESTA DATA		109			
			NF 447 F JUNIOR C DA SILVA LTDA		109	16.000,00	16.000,00	
20/09	2.01.04.01.0002	1.01.01.01.0001	PAGAMENTO ICMS REFERENTE AO MES		811			
			AGO/22		811	76,25	76,25	
20/09	3.02.02.05.0003	1.01.01.02.0001	DEBITO TARIFA PIX		400	6,33	6,33	
						Total do Dia----->>	31.571,30	31.571,30
21/09	1.01.01.01.0001	4.01.01.01.0003	VENDA DE MERCADORIA PARA CNPJ NESTA DATA		87			
			NF 27 SEC MUNIC DE EDUCACAO DE BURITI-MA		87	49.600,00	49.600,00	
21/09	1.01.05.01.0001	1.01.01.01.0001	COMPRA DE MERCADORIA NESTA DATA		110			
			NF 5453 MATEUS SUPERMERCADOS S. A.		110	939,22	939,22	
			REF CUPOM 24943					
21/09	1.01.05.01.0001	1.01.01.01.0001	COMPRA DE MERCADORIA NESTA DATA		111			
			NF 5451 MATEUS SUPERMERCADOS S. A.		111	1.524,80	1.524,80	
			REF CUPOM 18075					
21/09	1.01.05.01.0001	1.01.01.01.0001	COMPRA DE MERCADORIA NESTA DATA		112			
			NF 881 PLASTLIMA MERCADO CENTRAL		112	325,00	325,00	
21/09	1.01.05.01.0001	1.01.01.01.0001	COMPRA DE MERCADORIA NESTA DATA		113			
			NF 450 F JUNIOR C DA SILVA LTDA		113	12.492,69	12.492,69	
						Total do Dia----->>	64.881,71	64.881,71
22/09	1.01.01.01.0001	4.01.01.01.0003	VENDA DE MERCADORIA PARA CNPJ NESTA DATA		88			
			NF 28 SEC MUNIC DE EDUCACAO DE BURITI-MA		88	56.665,20	56.665,20	
22/09	1.01.01.01.0001	4.01.01.01.0003	VENDA DE MERCADORIA PARA CNPJ NESTA DATA		89			
			NF 29 SEC MUNICIPAL DE SAUDE COELHO NETO		89	7.397,70	7.397,70	
22/09	1.01.01.01.0001	4.01.01.01.0003	VENDA DE MERCADORIA PARA CNPJ NESTA DATA		90			
			NF 30 SEC MUNICIPAL ASSISTENCIA SOCIAL		90	7.661,42	7.661,42	
			COELHO NETO-MA					
						A Transportar ----->>	391.053,58	391.053,58

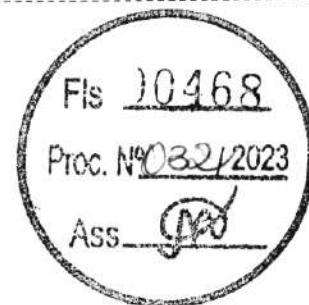

[Handwritten signature]

SISTEMA DE CONTABILIDADE GERAL

DDDD	II	AAA	RRRRR	II	0000
DD	DD	II	AA AA	RR	RR
DD	DD	II	AA AA	RR	RR
DD	DD	II	AAAAAA	RRRRR	II
DDDD	II	AA AA	RR	RR	II

FRIM & SOFT-ATA

Período: 01/01/2022 Ate 30/12/2022

Livro: 2

Folhas: 32

EMPRESA.: LUCAS VICTOR FACUNDES SOARES LTDA
 ENDERECO.: AV FRANCISCO VITORINO DE ASSUNCAO

INSCR. EST.: 125430817
 REG. JUNTA.: 21201195426

CNPJ/CEI: 28829259000169
 DATA.: 10/10/2017

Data *-Cta/Devedor-* *-Cta/Credora-* *-----Historico do Lancamento-----* *Regl* *-Debito Do Mes-* *-Credi to Do Mes-*

						Total do Dia----->>	30.000,00	30.000,00
28/09	1.01.01.01.0001	4.01.01.01.0003	VENDA DE MERCADORIA PARA CNPJ NESTA DATA	93				
			NF 33 MUNICIPIO DE CAPINZAL DO NORTE	93		52.784,95	52.784,95	
28/09	1.01.01.01.0001	1.01.01.02.0001	VALOR DEBITADO NESTA DATA	417		387,52	387,52	
28/09	1.01.05.01.0001	1.01.01.01.0001	COMPRA DE MERCADORIA NESTA DATA	119				
			NF 27 JSL GOMES	119		23.148,75	23.148,75	
28/09	1.01.05.01.0001	1.01.01.01.0001	COMPRA DE MERCADORIA NESTA DATA	120				
			NF 768606 GOEDERT LTDA	120		2.264,19	2.264,19	
28/09	1.01.05.01.0001	1.01.01.01.0001	COMPRA DE MERCADORIA NESTA DATA	121				
			NF 28 JSL GOMES	121		1.700,00	1.700,00	
28/09	3.02.02.05.0003	1.01.01.02.0001	DEBITO TARIFA PIX	418		2,93	2,93	
						Total do Dia----->>	80.288,34	80.288,34
29/09	1.01.01.02.0001	1.01.01.01.0001	VALOR CREDITADO NESTA DATA	419		52.784,95	52.784,95	
29/09	1.01.05.01.0001	1.01.01.01.0001	COMPRA DE MERCADORIA NESTA DATA	122				
			NF 5655 MATEUS SUPERMERCADOS S.A.					
			REF CUPOM 18811	122		3.990,45	3.990,45	
29/09	3.02.02.05.0003	1.01.01.02.0001	DEBITO TARIFA PIX	420		0,90	0,90	
						Total do Dia----->>	56.776,30	56.776,30
30/09	1.01.01.01.0001	1.01.01.02.0001	VALOR TRANSFERENCIA ENVIADA LUCAS V FACU	753		14.500,00	14.500,00	
30/09	1.01.03.06.0001	1.01.01.02.0001	VALOR TRANSFERENCIA ENVIADA A R L LEAL	421		38.200,00	38.200,00	
30/09	3.02.01.01.0007	2.01.05.02.0002	VALOR FGTS S/ FOLHA MES	772				
			REFERENTE SET/22	772		305,92	305,92	
30/09	3.02.02.01.0001	1.01.01.01.0001	PAGAMENTO FOLHA DE PAG MES NESTA DATA	709				
			SET/22	709		3.492,20	3.492,20	
30/09	3.02.02.01.0001	2.01.05.02.0001	VALOR INSS DESC S/ FOLHA DESTE MES	710				
			SET/22	710		307,80	307,80	
30/09	3.02.02.01.0001	2.01.04.01.0008	VALOR IRF S/ FOLHA DE PAG MES	711				
			SET/22	711		24,00	24,00	
30/09	3.02.02.01.0002	1.01.01.01.0001	PAG PRO-LABORE LUCAS VICTOR FACUNDES	733		2.138,36	2.138,36	
30/09	3.02.02.01.0002	2.01.05.02.0001	VALOR INSS S/ PRO-LABORE	734				
			SET/22	734		266,64	266,64	
30/09	3.02.02.01.0002	2.01.04.01.0008	VALOR IRF S/ PRO-LABORE	735				
			SET/22	735		19,00	19,00	
30/09	3.02.02.02.0001	1.01.01.01.0001	PAGAMENTO ALUGUEL NESTA DATA	636				
			JOAO VIEIRA DE BRITO CPF 079.108.353-53	636		900,00	900,00	
30/09	4.01.02.03.0002	2.01.04.01.0002	ICMS SOBRE VENDAS	646				
			REFERENTE SET/22	646		569,67	569,67	
						A Transportar ----->>	936.439,06	936.439,06



[Handwritten signature]

SISTEMA DE CONTABILIDADE GERAL

DDDD	II	AAA	RRRRR	II	0000
DD	DD	AA AA	RR RR	II	00 00
DD	DD	AA AA	RR RR	II	00 00
DD	DD	AAAAAA	RRRRR	II	00 00
DDDD	II	AA AA	RR RR	II	0000

FRIM & SOFT-ATA

Periodo: 01/01/2022 Ate 30/12/2022

Livro: 2

Folhas: 34

EMPRESA...: LUCAS VICTOR FACUNDES SOARES LTDA
 ENDEREÇO...: AV FRANCISCO VITORINO DE ASSUNCAO

INSCR. EST.: 125430817
 REG. JUNTA.: 21201195426

CNPJ/CEI: 28829259000169
 DATA...: 10/10/2017

Data	*-Cta/Devedor-*	*-Cta/Credora-*	-----Histoico do Lancamento-----	*Regi*	*-Debit to Do Mes-*	*-Credi to Do Mes-*
03/10	1.01.01.01.0001	4.01.01.01.0003	VENDA DE MERCADORIA PARA CNPJ NESTA DATA NF 34 FMS UNIAO	148	26.944,90	26.944,90
03/10	1.01.05.01.0001	1.01.01.01.0001	COMPRA DE MERCADORIA NESTA DATA NF 356 ATACADO MORAIS LTDA	124	7.622,50	7.622,50
03/10	1.01.05.01.0001	1.01.01.01.0001	COMPRA DE MERCADORIA NESTA DATA NF 452 A R LEAL E RODRIGUES LTDA	125	1.528,50	1.528,50
03/10	1.01.05.01.0001	1.01.01.01.0001	COMPRA DE MERCADORIA NESTA DATA NF 4189 THE PRODUTOS DE LIMPEZA	126	4.061,90	4.061,90
Total do Dia----->>					40.157,80	40.157,80
04/10	1.01.01.01.0001	1.01.01.02.0001	SAQUE REALIZADO NESTA DATA	423	6.000,00	6.000,00
04/10	1.01.01.01.0001	1.01.01.02.0001	VALOR DEBITADO NESTA DATA	424	1.310,00	1.310,00
04/10	1.01.01.01.0001	1.01.01.02.0001	VALOR DEBITADO NESTA DATA	425	305,92	305,92
04/10	1.01.01.02.0001	1.01.01.01.0001	VALOR CREDITADO NESTA DATA	422	17.181,63	17.181,63
04/10	1.01.05.01.0001	1.01.01.01.0001	COMPRA DE MERCADORIA NESTA DATA NF 5754 MATEUS SUPERMERCADOS S.A. REF CUPOM 19237	123	3.598,00	3.598,00
04/10	2.01.05.02.0002	1.01.01.01.0001	PAGAMENTO FGTS REFERENTE AO MES SET/22	785	305,92	305,92
Total do Dia----->>					28.701,47	28.701,47
05/10	1.01.01.01.0001	4.01.01.01.0003	VENDA DE MERCADORIA PARA CNPJ NESTA DATA NF 35 SEC MUNICIPAL DE SAUDE DE UNIAO	149	8.585,41	8.585,41
05/10	1.01.01.01.0001	4.01.01.01.0003	VENDA DE MERCADORIA PARA CNPJ NESTA DATA NF 36 SEC MUNICIPAL DE SAUDE DE UNIAO	150	8.761,70	8.761,70
05/10	1.01.01.01.0001	1.01.01.02.0001	VALOR DEBITADO NESTA DATA	426	2.298,52	2.298,52
05/10	1.01.01.01.0001	1.01.01.02.0001	VALOR DEBITADO NESTA DATA	427	2.971,69	2.971,69
05/10	1.01.01.01.0001	1.01.01.02.0001	VALOR DEBITADO NESTA DATA	428	2.707,08	2.707,08
05/10	1.01.01.01.0001	1.01.01.02.0001	VALOR DEBITADO NESTA DATA	429	106,90	106,90
05/10	1.01.05.01.0001	1.01.01.01.0001	COMPRA DE MERCADORIA NESTA DATA NF 454 A R LEAL E RODRIGUES LTDA	127	3.077,40	3.077,40
05/10	1.01.05.01.0001	1.01.01.01.0001	COMPRA DE MERCADORIA NESTA DATA NF 358 ATACADO MORAIS LTDA	128	3.820,00	3.820,00
05/10	1.01.05.01.0001	1.01.01.01.0001	COMPRA DE MERCADORIA NESTA DATA NF 315 HIDELBRANDO PEREIRA DE OLIV	129	980,00	980,00
05/10	1.01.05.01.0001	1.01.01.01.0001	COMPRA DE MERCADORIA NESTA DATA NF 5769 MATEUS SUPERMERCADOS S.A. REF CUPOM 19285	130	1.538,00	1.538,00
05/10	3.02.02.04.0004	1.01.01.01.0001	PAGAMENTO REF DESPESA DE INTERNET TEKYNIK	577	106,90	106,90
A Transportar ----->>					103.812,87	103.812,87

Fls 10472
 Proc. Nº 03212023
 Ass. [Assinatura]

[Assinatura]

SISTEMA DE CONTABILIDADE GERAL

DDDD	II	AAA	RRRRR	II	00000
DD	DD	II	AA AA	RR	RR II 00 00
DD	DD	II	AA AA	RR	RR II 00 00
DD	DD	II	AAAAAA	RRRRR	II 00 00
DDDD	II	AA AA	RR	RR	II 00000

FRIM & SOFT-ATA
 Período: 01/01/2022 Ate 30/12/2022
 Folhas: 35

EMPRESA.: LUCAS VICTOR FACUNDES SOARES LTDA
 ENDEREÇO.: AV FRANCISCO VITORINO DE ASSUNCAO

INSCR. EST.: 125430817
 REG. JUNTA : 21201195426

CNPJ/CEI: 28829259000169
 DATA.: 10/10/2017

Data	*-Cta/Devedor-*	*-Cta/Credora-*	Historico do Lancamento	*Regl*	*-Debito Do Mes-*	*-Credito Do Mes-*
05/10	3.02.02.05.0003	1.01.01.02.0001	VALOR DEBITADO NESTA DATA	430	66,00	66,00
05/10	3.02.02.05.0003	1.01.01.02.0001	DEBITO TARI FA PIX	431	15,97	15,97
Total do Dia----->>					35.035,57	35.035,57
06/10	1.01.01.01.0001	1.01.01.02.0001	VALOR DEBITADO NESTA DATA	432	1.300,00	1.300,00
06/10	1.01.01.01.0001	1.01.01.02.0001	VALOR DEBITADO NESTA DATA	433	182,93	182,93
06/10	3.02.02.05.0003	1.01.01.02.0001	DEBITO TARI FA PIX	434	0,67	0,67
Total do Dia----->>					1.483,60	1.483,60
07/10	1.01.01.01.0001	4.01.01.01.0003	VENDA DE MERCADORIA PARA CNPJ NESTA DATA	151		
			NF 37 FMS DE BURITI-MA	151	23.564,80	23.564,80
07/10	1.01.01.01.0001	1.01.01.02.0001	VALOR DEBITADO NESTA DATA	437	4.313,06	4.313,06
07/10	1.01.01.01.0001	1.01.01.02.0001	VALOR DEBITADO NESTA DATA	438	4.900,00	4.900,00
07/10	1.01.01.01.0001	1.01.01.02.0001	VALOR DEBITADO NESTA DATA	439	1.500,90	1.500,90
07/10	1.01.01.02.0001	1.01.01.01.0001	VALOR CREDITADO NESTA DATA	435	8.920,00	8.920,00
07/10	1.01.01.02.0001	1.01.01.01.0001	VALOR CREDITADO NESTA DATA	436	1.800,00	1.800,00
07/10	1.01.05.01.0001	1.01.01.01.0001	COMPRA DE MERCADORIA NESTA DATA	131		
			NF 616 F JUNIOR C DA SILVA LTDA	131	12.483,50	12.483,50
07/10	3.02.02.04.0001	1.01.01.01.0001	PAGAMENTO REF A DESPESA DE LUZ	229		
			REFERENTE SET/22	229	198,40	198,40
07/10	3.02.02.05.0003	1.01.01.02.0001	DEBITO TARI FA PIX	440	6,04	6,04
Total do Dia----->>					57.686,70	57.686,70
09/10	3.02.02.04.0002	1.01.01.01.0001	PAGAMENTO REF A DESPESA DE AGUA	666		
			REFERENTE SET/22	666	92,50	92,50
Total do Dia----->>					92,50	92,50
10/10	1.01.01.02.0001	1.01.01.01.0001	VALOR CREDITADO NESTA DATA	441	23.564,80	23.564,80
10/10	1.01.05.01.0001	1.01.01.01.0001	COMPRA DE MERCADORIA NESTA DATA	132		
			NF 317 HIDELEBRANDO PEREIRA DE OLIV	132	1.500,00	1.500,00
10/10	1.02.02.05.0001	1.01.01.02.0001	PGTO. PARC. CONSORCIO NESTA DATA	601	620,78	620,78
10/10	3.02.02.05.0003	1.01.01.02.0001	DEBITO TARI FA PIX	442	15,33	15,33
Total do Dia----->>					25.700,91	25.700,91
11/10	1.01.01.01.0001	1.01.01.02.0001	VALOR DEBITADO NESTA DATA	443	6.000,00	6.000,00
11/10	1.01.01.01.0001	1.01.01.02.0001	VALOR DEBITADO NESTA DATA	444	184,00	184,00
11/10	1.01.01.01.0001	1.01.01.02.0001	VALOR DEBITADO NESTA DATA	445	15.617,51	15.617,51
A Transportar ----->>					210.660,06	210.660,06



[Handwritten signature]

SISTEMA DE CONTABILIDADE GERAL

DDDD	II	AAA	RRRRR	II	00000
DD	DD	II	AA AA	RR	RR II 00 00
DD	DD	II	AA AA	RR	RR II 00 00
DD	DD	II	AAAAAAA	RRRRR	II 00 00
DDDD	II	AA AA	RR	RR	II 00000

FRIM & SOFT-ATA

Periodo: 01/01/2022 Ate 30/12/2022

Livro: 2

Folhas: 36

EMPRESA: LUCAS VICTOR FACUNDES SOARES LTDA
 ENDEREÇO: AV FRANCISCO VITORINO DE ASSUNCAO

INSCR. EST.: 125430817
 REG. JUNTA.: 21201195426

CNPJ/CEI: 28829259000169
 DATA: 10/10/2017

Data	*-Cta/Devedor-*	*-Cta/Credora-*	Historico do Lancamento	*Regi*	*-Debito Do Mes-*	*-Credito Do Mes-*
11/10	1.01.05.01.0001	1.01.01.01.0001	COMPRA DE MERCADORIA NESTA DATA NF 5922 MATEUS SUPERMERCADOS S. A. REF CUPOM 19824	133		
				133	2.946,31	2.946,31
11/10	3.02.02.04.0013	1.01.01.01.0001	PAG RECIBO BANCA DO TEMPERO	573	35,00	35,00
11/10	3.02.02.04.0013	1.01.01.01.0001	PAG RECIBO OVOS O VIZIN	574	62,00	62,00
11/10	3.02.02.04.0013	1.01.01.01.0001	PAG RECIBO CASA BRASIL	575	27,00	27,00
11/10	3.02.02.05.0003	1.01.01.02.0001	DEBITO TARI FA PIX	446	10,00	10,00
Total do Dia----->>					24.881,82	24.881,82
13/10	1.01.01.01.0001	1.01.01.02.0001	VALOR DEBITADO NESTA DATA	447	100,00	100,00
13/10	1.01.01.01.0001	1.01.01.02.0001	VALOR DEBITADO NESTA DATA	448	1.000,00	1.000,00
13/10	3.02.02.05.0003	1.01.01.02.0001	DEBITO TARI FA PIX	449	9,90	9,90
Total do Dia----->>					1.109,90	1.109,90
14/10	1.01.05.01.0001	1.01.01.01.0001	COMPRA DE MERCADORIA NESTA DATA NF 892464410 RUBIANA EVELYN	134		
				134	2.325,00	2.325,00
14/10	3.02.02.04.0015	1.01.01.01.0001	PAG TAXA JUCEMA	821	53,00	53,00
Total do Dia----->>					2.378,00	2.378,00
17/10	3.02.02.04.0015	1.01.01.01.0001	PAG TAXA JUCEMA	820	61,00	61,00
Total do Dia----->>					61,00	61,00
18/10	1.01.01.01.0001	4.01.01.01.0003	VENDA DE MERCADORIA PARA CNPJ NESTA DATA NF 38 SEC MUNIC DE EDUCACAO DE BURITI-MA	152		
				152	33.945,45	33.945,45
18/10	1.01.01.01.0001	4.01.01.01.0003	VENDA DE MERCADORIA PARA CNPJ NESTA DATA NF 39 SEC MUNIC DE EDUCACAO DE BURITI-MA	153		
				153	33.555,50	33.555,50
18/10	1.01.01.01.0001	1.01.01.02.0001	VALOR DEBITADO NESTA DATA	451	9.500,00	9.500,00
18/10	1.01.01.02.0001	1.01.01.01.0001	VALOR CREDITADO NESTA DATA	450	67.500,95	67.500,95
18/10	1.01.05.01.0001	1.01.01.01.0001	COMPRA DE MERCADORIA NESTA DATA NF 618 F JUNIOR C DA SILVA LTDA	135		
				135	24.108,50	24.108,50
18/10	3.02.02.04.0015	1.01.01.01.0001	PAG TAXA ARRECADACAO PMT	576	213,26	213,26
18/10	3.02.02.05.0003	1.01.01.02.0001	DEBITO TARI FA PIX	452	10,00	10,00
Total do Dia----->>					168.833,66	168.833,66
19/10	1.01.01.01.0001	4.01.01.01.0003	VENDA DE MERCADORIA PARA CNPJ NESTA DATA NF 40 PREFEITURA DE PATOS BONS	154		
				154	15.547,97	15.547,97
19/10	1.01.01.01.0001	4.01.01.01.0003	VENDA DE MERCADORIA PARA CNPJ NESTA DATA NF 41 FUNDO MUNIC DE ASSISTENCIA SOCIAL PATOS BONS-MA	155		
				155	7.021,23	7.021,23
A Transportar ----->>					408.692,13	408.692,13



[Handwritten signature]

SISTEMA DE CONTABILIDADE GERAL

DDDDD	II	AAA	RRRRRR	II	00000
DD	DD	AA AA	RR RR	II	00 00
DD	DD	AA AA	RR RR	II	00 00
DD	DD	AAAAAAA	RRRRRR	II	00 00
DDDDD	II	AA AA	RR RR	II	00000

FRIM & SOFT-ATA
 Período: 01/01/2022 Ate 30/12/2022
 Folhas: 37

EMPRESA.: LUCAS VICTOR FACUNDES SOARES LTDA
 ENDEREÇO.: AV FRANCISCO VITORINO DE ASSUNCAO

INSCR. EST.: 125430817
 REG. JUNTA.: 21201195426

CNPJ/CEI: 28829259000169
 DATA.: 10/10/2017

Data *-Cta/Devedor-* *-Cta/Credora-* *-----H i s t o r i c o d o L a n c a m e n t o-----* *Regl* *-Debi to Do Mes-* *-Credi to Do Mes-*

19/10	1.01.01.01.0001	4.01.01.01.0003	VENDA DE MERCADORIA PARA CNPJ NESTA DATA	156		
			NF 42 PREFEITURA DE PATOS BONS	156	32.765,74	32.765,74
19/10	1.01.01.01.0001	4.01.01.01.0003	VENDA DE MERCADORIA PARA CNPJ NESTA DATA	157		
			NF 43 FMS PATOS BONS-MA	157	11.684,62	11.684,62
19/10	1.01.01.01.0001	4.01.01.01.0003	VENDA DE MERCADORIA PARA CNPJ NESTA DATA	158		
			NF 44 FMS PATOS BONS-MA	158	11.719,48	11.719,48
19/10	1.01.01.01.0001	1.01.01.02.0001	VALOR DEBITADO NESTA DATA	453	417,00	417,00
19/10	1.01.01.01.0001	1.01.01.02.0001	VALOR DEBITADO NESTA DATA	455	3.405,22	3.405,22
19/10	1.01.01.01.0001	1.01.01.02.0001	VALOR DEBITADO NESTA DATA	456	1.640,00	1.640,00
19/10	1.01.01.01.0001	1.01.01.02.0001	VALOR TRANSFERENCIA ENVIADA LUCAS V FACU	754	7.618,16	7.618,16
19/10	1.01.05.01.0001	1.01.01.01.0001	COMPRA DE MERCADORIA NESTA DATA	136		
			NF 360 ATACADO MORAI S LTDA	136	33.178,50	33.178,50
19/10	1.01.05.01.0001	1.01.01.01.0001	COMPRA DE MERCADORIA NESTA DATA	137		
			NF 7108 PIEROTT ATACADO	137	545,00	545,00
19/10	3.02.01.04.0003	1.01.01.01.0001	PAGAMENTO REF DESPESA DE COMBUSTIVEL	674		
			PAG LOPES & SANTOS PETROLEO	674	392,03	392,03
19/10	3.02.01.05.0004	1.01.01.01.0001	PAG RESTAURANTE DONA MARIA	673	150,00	150,00
19/10	3.02.02.05.0003	1.01.01.02.0001	DEBITO TARIFA PIX	457	27,76	27,76

Total do Dia----->>> 143.746,05 143.746,05

20/10	1.01.01.01.0001	1.01.01.02.0001	VALOR DEBITADO NESTA DATA	459	8.718,65	8.718,65
20/10	1.01.01.01.0001	1.01.01.02.0001	VALOR DEBITADO NESTA DATA	460	630,00	630,00
20/10	1.01.01.01.0001	1.01.01.02.0001	VALOR DEBITADO NESTA DATA	461	2.490,00	2.490,00
20/10	1.01.01.01.0001	1.01.01.02.0001	VALOR DEBITADO NESTA DATA	462	1.187,11	1.187,11
20/10	1.01.01.01.0001	1.01.01.02.0001	VALOR DEBITADO NESTA DATA	463	15.350,00	15.350,00
20/10	1.01.01.01.0001	1.01.01.02.0001	VALOR DEBITADO NESTA DATA	464	14.281,21	14.281,21
20/10	1.01.01.02.0001	1.01.01.01.0001	VALOR CREDITADO NESTA DATA	458	78.739,04	78.739,04
20/10	1.01.05.01.0001	1.01.01.01.0001	COMPRA DE MERCADORIA NESTA DATA	138		
			NF 329049 SODINE	138	11.141,40	11.141,40
20/10	1.01.05.01.0001	1.01.01.01.0001	COMPRA DE MERCADORIA NESTA DATA	139		
			NF 329050 SODINE	139	466,80	466,80
20/10	1.01.05.01.0001	1.01.01.01.0001	COMPRA DE MERCADORIA NESTA DATA	140		
			NF 329051 SODINE	140	1.970,47	1.970,47
20/10	2.01.04.01.0002	1.01.01.01.0001	PAGAMENTO ICMS REFERENTE AO MES	812		
			SET/22	812	569,67	569,67
20/10	2.01.04.01.0008	1.01.01.01.0001	PAG IRF S/ FOLHA SET/22	799	43,00	43,00
20/10	2.01.04.01.0011	1.01.01.01.0001	PAGAMENTO SIMPLES NACIONAL REF AO MES	831		
			SET/22	831	14.281,21	14.281,21
20/10	2.01.05.02.0001	1.01.01.01.0001	PAGAMENTO INSS REF AO MES	809		
			SET/22	809	574,44	574,44
20/10	3.02.02.05.0003	1.01.01.02.0001	DEBITO TARIFA PIX	465	39,91	39,91

A Transportar ----->>> 680.351,89 680.351,89



[Handwritten signature]

SISTEMA DE CONTABILIDADE GERAL

DDDD	II	AAA	RRRRR	II	0000
DD	DD	II	AA AA	RR	RR II 00 00
DD	DD	II	AA AA	RR	RR II 00 00
DD	DD	II	AAAAAA	RRRRR	II 00 00
DDDD	II	AA AA	RR	RR	II 0000

FRIM & SOFT-ATA

Período: 01/01/2022 Até 30/12/2022

Folhas: 38

Livro: 2

EMPRESA: LUCAS VICTOR FACUNDES SOARES LTDA
 ENDEREÇO: AV FRANCISCO VITORINO DE ASSUNCAO

INSCR. EST.: 125430817
 REG. JUNTA.: 21201195426

CNPJ/CEI: 28829259000169
 DATA: 10/10/2017

-----G E R A L-----
 Data *-Cta/Devedor-* *-Cta/Credora-* *-----Historico do Lancamento-----* *Regl* *-Debito Do Mes-* *-Credito Do Mes-*

		Total do Dia----->>	150.482,91	150.482,91
21/10	1.01.01.01.0001 1.01.01.02.0001	VALOR DEBITADO NESTA DATA	467	250,00
21/10	1.01.01.01.0001 1.01.01.02.0001	VALOR TRANSFERENCIA ENVIADA LUCAS V FACU	755	3.005,00
21/10	1.01.05.01.0001 1.01.01.01.0001	COMPRA DE MERCADORIA NESTA DATA	141	
		NF 329065 SODINE	141	1.507,33
21/10	1.01.05.01.0001 1.01.01.01.0001	COMPRA DE MERCADORIA NESTA DATA	142	
		NF 880 YOMARA THAMYRES	142	858,19
21/10	1.01.05.01.0001 1.01.01.01.0001	COMPRA DE MERCADORIA NESTA DATA	143	
		NF 366 ATACADO MORAIS LTDA	143	3.775,40
21/10	3.02.02.05.0003 1.01.01.02.0001	DEBITO TARI FA PIX	468	2,47
		Total do Dia----->>		18.398,39
24/10	1.01.01.01.0001 4.01.01.01.0003	VENDA DE MERCADORIA PARA CNPJ NESTA DATA	159	
		NF 45 SEC MUNICIPAL DE SAUDE DE UNIAO	159	12.503,80
24/10	1.01.01.01.0001 1.01.01.02.0001	VALOR DEBITADO NESTA DATA	471	1.610,93
24/10	1.01.01.01.0001 1.01.01.02.0001	VALOR DEBITADO NESTA DATA	472	44.000,00
24/10	1.01.01.01.0001 1.01.01.02.0001	VALOR DEBITADO NESTA DATA	474	250,00
24/10	1.01.01.01.0001 1.01.01.02.0001	VALOR TRANSFERENCIA ENVIADA LUCAS V FACU	756	5.505,00
24/10	1.01.01.02.0001 1.01.01.01.0001	VALOR CREDITADO NESTA DATA	469	2.010,33
24/10	1.01.01.02.0001 1.01.01.01.0001	VALOR CREDITADO NESTA DATA	470	12.503,80
24/10	1.01.01.02.0001 1.01.01.03.0001	VALOR RESGATE APLICACAO NESTA DATA	603	813,33
24/10	1.01.01.03.0001 1.01.01.02.0001	VALOR APLICACAO NESTA DATA	602	14.000,00
24/10	1.01.05.01.0001 1.01.01.01.0001	COMPRA DE MERCADORIA NESTA DATA	144	
		NF 370 ATACADO MORAIS LTDA	144	750,00
24/10	3.02.01.04.0003 1.01.01.01.0001	PAGAMENTO REF DESPESA DE COMBUSTIVEL	671	
		PAG POSTO ECONOMICO	671	368,68
24/10	3.02.01.04.0003 1.01.01.01.0001	PAGAMENTO REF DESPESA DE COMBUSTIVEL	672	
		PAG POSTO RECREIO	672	372,45
24/10	3.02.02.05.0003 1.01.01.02.0001	DEBITO TARI FA PIX	475	2,47
		Total do Dia----->>		95.691,29
25/10	1.01.01.01.0001 1.01.01.02.0001	SAQUE REALIZADO NESTA DATA	476	6.000,00
25/10	1.01.01.01.0001 1.01.01.02.0001	VALOR DEBITADO NESTA DATA	478	1.429,50
25/10	1.01.01.01.0001 1.01.01.02.0001	VALOR TRANSFERENCIA ENVIADA LUCAS V FACU	757	4.000,00
25/10	1.01.01.02.0001 1.01.01.03.0001	VALOR RESGATE APLICACAO NESTA DATA	604	13.122,72
25/10	3.02.02.05.0003 1.01.01.02.0001	DEBITO TARI FA PIX	479	13,22
		Total do Dia----->>		26.245,44
26/10	1.01.01.01.0001 1.01.01.02.0001	VALOR DEBITADO NESTA DATA	480	60,00
		A Transportar ----->>		820.747,01



[Handwritten signature]

SISTEMA DE CONTABILIDADE GERAL

DDDD	II	AAA	RRRRR	II	00000
DD	DD	II	AA	RR	RR
DD	DD	II	AA	RR	RR
DD	DD	II	AAAAAAA	RRRRR	II
DDDD	II	AA	AA	RR	RR

FRIM & SOFT-ATA

Periodo: 01/01/2022 Ate 30/12/2022

Livro: 2

Folhas: 40

EMPRESA: LUCAS VICTOR FACUNDES SOARES LTDA
 ENDEREÇO: AV FRANCISCO VITORINO DE ASSUNCAO

INSCR. EST.: 125430817
 REG. JUNTA.: 21201195426

CNPJ/CEI: 28829259000169
 DATA: 10/10/2017

Data	*-Cta/Devedor-*	*-Cta/Credora-*	Historico do Lancamento	*Regl*	*-Debito Do Mes-*	*-Credito Do Mes-*
03/11	1.01.01.01.0001	1.01.01.02.0001	VALOR DEBITADO NESTA DATA	483	375,87	375,87
03/11	1.01.01.01.0001	1.01.01.02.0001	VALOR DEBITADO NESTA DATA	484	130,00	130,00
03/11	1.01.01.01.0001	1.01.01.02.0001	VALOR DEBITADO NESTA DATA	485	350,00	350,00
03/11	1.01.01.01.0001	1.01.01.02.0001	VALOR DEBITADO NESTA DATA	486	3.982,31	3.982,31
03/11	1.01.01.02.0001	1.01.01.01.0001	VALOR CREDITADO NESTA DATA	482	17.347,11	17.347,11
03/11	3.02.01.04.0003	1.01.01.01.0001	PAGAMENTO REF DESPESA DE COMBUSTIVEL PAG FCN COMBUSTIVEIS	675	295,92	295,92
03/11	3.02.01.05.0004	1.01.01.01.0001	PAG PADARIA EVOLUCAO	676	79,95	79,95
Total do Dia----->>					22.561,16	22.561,16
04/11	1.01.01.01.0001	1.01.01.02.0001	VALOR DEBITADO NESTA DATA	488	215,87	215,87
04/11	1.01.01.01.0001	1.01.01.02.0001	VALOR DEBITADO NESTA DATA	489	2.613,63	2.613,63
04/11	1.01.01.01.0001	1.01.01.02.0001	VALOR DEBITADO NESTA DATA	490	9.536,00	9.536,00
04/11	1.01.01.02.0001	1.01.01.01.0001	VALOR CREDITADO NESTA DATA	487	868,00	868,00
04/11	1.01.05.01.0001	1.01.01.01.0001	COMPRA DE MERCADORIA NESTA DATA NF 7127 PIEROTT ATACADO	160	7.800,00	7.800,00
04/11	1.01.05.01.0001	1.01.01.01.0001	COMPRA DE MERCADORIA NESTA DATA NF 6420 MATEUS SUPERMERCADOS S. A. REF CUPOM 22083	161	3.569,87	3.569,87
04/11	3.02.01.05.0004	1.01.01.01.0001	PAG RESTAURANTE GRELHA TT	677	115,87	115,87
04/11	3.02.02.04.0001	1.01.01.01.0001	PAGAMENTO REF A DESPESA DE LUZ REFERENTE OUT/22	230	250,99	250,99
04/11	3.02.02.05.0001	1.01.01.01.0001	PAGAMENTO JUROS DP 3071941 BRINDES TIP	581	1,29	1,29
04/11	3.02.02.05.0002	1.01.01.01.0001	PAGAMENTO MULTA DP 4189 THE PRODUTOS DE LIMPEZA	580	34,18	34,18
Total do Dia----->>					25.005,70	25.005,70
05/11	3.02.02.04.0004	1.01.01.01.0001	PAG REF DESPESA DE INTERNET TEKYNIK	582	106,90	106,90
Total do Dia----->>					106,90	106,90
07/11	1.01.01.01.0001	1.01.01.02.0001	VALOR DEBITADO NESTA DATA	491	730,53	730,53
07/11	1.01.01.01.0001	1.01.01.02.0001	VALOR DEBITADO NESTA DATA	492	80,00	80,00
07/11	1.01.01.01.0001	1.01.01.02.0001	VALOR DEBITADO NESTA DATA	493	106,90	106,90
07/11	1.01.05.01.0001	1.01.01.01.0001	COMPRA DE MERCADORIA NESTA DATA NF 341 AA DE A SILVA	162	4.113,00	4.113,00
07/11	1.01.05.01.0001	1.01.01.01.0001	COMPRA DE MERCADORIA NESTA DATA NF 325 HI DELBRANDO PEREIRA DE OLIV	163	1.279,20	1.279,20
07/11	2.01.05.02.0002	1.01.01.01.0001	PAGAMENTO FGTS REFERENTE AO MES OUT/22	786	305,92	305,92
A Transportar ----->>					54.289,31	54.289,31

Fls 10478
 Proc. Nº 03242023
 Ass. [Assinatura]

[Assinatura]

SISTEMA DE CONTABILIDADE GERAL

DDDD	II	AAA	RRRRR	II	0000
DD	DD	AA AA	RR RR	II	00 00
DD	DD	AA AA	RR RR	II	00 00
DD	DD	AAAAAA	RRRRR	II	00 00
DDDD	II	AA AA	RR RR	II	0000

FRIM & SOFT-ATA

Periodo: 01/01/2022 Ate 30/12/2022

Livro: 2

Folhas: 41

EMPRESA.: LUCAS VICTOR FACUNDES SOARES LTDA
 ENDEREÇO.: AV FRANCISCO VITORINO DE ASSUNCAO

INSCR. EST.: 125430817
 REG. JUNTA.: 21201195426

CNPJ/CEI: 28829259000169
 DATA.: 10/10/2017

Data	*-Cta/Devedor-*	*-Cta/Credora-*	Historico do Lancamento	*Regi*	*-Debito Do Mes-*	*-Credito Do Mes-*
07/11	3.02.01.05.0004	1.01.01.01.0001	PAG MALAGUETA BAR E REST	678	190,00	190,00
07/11	3.02.02.05.0003	1.01.01.02.0001	VALOR DEBITADO NESTA DATA	494	66,00	66,00
Total do Dia----->>					6.871,55	6.871,55
08/11	1.01.01.01.0001	4.01.01.01.0003	VENDA DE MERCADORIA PARA CNPJ NESTA DATA NF 46 SEC MUNICIPAL DE SAUDE DE UNIAO	186	15.147,94	15.147,94
08/11	1.01.01.01.0001	1.01.01.02.0001	VALOR DEBITADO NESTA DATA	496	56,72	56,72
08/11	1.01.01.02.0001	1.01.01.01.0001	VALOR CREDITADO NESTA DATA	495	30,00	30,00
08/11	3.02.02.04.0012	1.01.01.01.0001	PAG GUIA DE ARRECADACAO FERG	593	56,72	56,72
Total do Dia----->>					15.291,38	15.291,38
09/11	1.01.01.01.0001	4.01.01.01.0003	VENDA DE MERCADORIA PARA CNPJ NESTA DATA NF 47 PREFEITURA DE PATOS BONS	187	15.315,57	15.315,57
09/11	1.01.01.01.0001	4.01.01.01.0003	VENDA DE MERCADORIA PARA CNPJ NESTA DATA NF 48 FUNDO MUNIC DE ASSISTENCIA SOCIAL PATOS BONS-MA	188	6.916,65	6.916,65
09/11	1.01.01.01.0001	4.01.01.01.0003	VENDA DE MERCADORIA PARA CNPJ NESTA DATA NF 49 PREFEITURA DE PATOS BONS	189	24.522,19	24.522,19
09/11	1.01.01.01.0001	4.01.01.01.0003	VENDA DE MERCADORIA PARA CNPJ NESTA DATA NF 50 FMS PATOS BONS-MA	190	11.527,75	11.527,75
09/11	1.01.01.01.0001	4.01.01.01.0003	VENDA DE MERCADORIA PARA CNPJ NESTA DATA NF 51 FMS PATOS BONS-MA	191	11.527,75	11.527,75
09/11	1.01.01.01.0001	1.01.01.02.0001	VALOR DEBITADO NESTA DATA	498	2.385,66	2.385,66
09/11	1.01.01.02.0001	1.01.01.01.0001	VALOR CREDITADO NESTA DATA	497	2.400,00	2.400,00
09/11	1.01.05.01.0001	1.01.01.01.0001	COMPRA DE MERCADORIA NESTA DATA NF 500 ATACADO MORAI S LTDA	164	29.617,30	29.617,30
09/11	1.01.05.01.0001	1.01.01.01.0001	COMPRA DE MERCADORIA NESTA DATA NF 927 PLASTLIMA MERCADO CENTRAL	165	1.910,00	1.910,00
09/11	1.01.05.01.0001	1.01.01.01.0001	COMPRA DE MERCADORIA NESTA DATA NF 6545 MATEUS SUPERMERCADOS S.A REF CUPOM 22610	166	2.688,00	2.688,00
Total do Dia----->>					108.810,87	108.810,87
10/11	1.01.05.01.0001	1.01.01.01.0001	COMPRA DE MERCADORIA NESTA DATA NF 17938 RICEK INDUSTRIA E COMERCIO	167	783,00	783,00
Total do Dia----->>					783,00	783,00
11/11	1.01.01.01.0001	1.01.01.02.0001	VALOR DEBITADO NESTA DATA	500	3.025,52	3.025,52
A Transportar ----->>					182.456,08	182.456,08



[Handwritten signature]

SISTEMA DE CONTABILIDADE GERAL

Livro: 2

DDDD	II	AAA	RRRRR	II	0000
DD	DD	II	AA AA	RR	RR
DD	DD	II	AA AA	RR	RR
DD	DD	II	AAAAAA	RRRRR	II
DDDD	II	AA AA	RR	RR	II

FRIM & SOFT-ATA
 Período: 01/01/2022 Ate 30/12/2022
 Folhas: 42

EMPRESA: LUCAS VICTOR FACUNDES SOARES LTDA
 ENDEREÇO: AV FRANCISCO VITORINO DE ASSUNCAO

INSCR. EST.: 125430817
 REG. JUNTA.: 21201195426

CNPJ/CEI: 28829259000169
 DATA: 10/10/2017

Data	*-Cta/Devedor-*	*-Cta/Credora-*	Historico do Lancamento	*Regl*	*-Debi to Do Mes-*	*-Credi to Do Mes-*
11/11	1.01.01.01.0001	1.01.01.02.0001	VALOR DEBITADO NESTA DATA	501	46,55	46,55
11/11	1.01.01.02.0001	1.01.01.01.0001	VALOR CREDITADO NESTA DATA	499	3.080,00	3.080,00
11/11	3.02.02.04.0002	1.01.01.01.0001	PAGAMENTO REF A DESPESA DE AGUA REFERENTE OUT/22	223		
				223	46,55	46,55
Total do Dia----->>					6.198,62	6.198,62
14/11	1.01.05.01.0001	1.01.01.01.0001	COMPRA DE MERCADORIA NESTA DATA	168		
			NF 4423 THE PRODUTOS DE LIMPEZA	168	10.139,50	10.139,50
14/11	1.01.05.01.0001	1.01.01.01.0001	COMPRA DE MERCADORIA NESTA DATA	169		
			NF 6657 MATEUS SUPERMERCADOS S.A.	169	500,75	500,75
			REF CUPOM 22962	170		
14/11	1.01.05.01.0001	1.01.01.01.0001	COMPRA DE MERCADORIA NESTA DATA	170		
			NF 40933 DURAFIX	170	3.600,00	3.600,00
Total do Dia----->>					14.240,25	14.240,25
16/11	1.01.05.01.0001	1.01.01.01.0001	COMPRA DE MERCADORIA NESTA DATA	171		
			NF 329 HI DELBRANDO PEREIRA DE OLIV	171	587,25	587,25
Total do Dia----->>					587,25	587,25
17/11	1.01.01.01.0001	1.01.01.02.0001	VALOR DEBITADO NESTA DATA	503	2.778,50	2.778,50
17/11	1.01.01.01.0001	1.01.01.02.0001	VALOR DEBITADO NESTA DATA	504	6.167,38	6.167,38
17/11	1.01.01.01.0001	1.01.01.02.0001	VALOR DEBITADO NESTA DATA	505	2.410,00	2.410,00
17/11	1.01.01.01.0001	1.01.01.02.0001	VALOR DEBITADO NESTA DATA	506	1.302,50	1.302,50
17/11	1.01.01.01.0001	1.01.01.02.0001	VALOR DEBITADO NESTA DATA	507	1.600,00	1.600,00
17/11	1.01.01.01.0001	1.01.01.02.0001	VALOR DEBITADO NESTA DATA	508	1.714,03	1.714,03
17/11	1.01.01.02.0001	1.01.01.01.0001	VALOR CREDITADO NESTA DATA	502	69.809,91	69.809,91
17/11	1.02.02.05.0001	1.01.01.02.0001	PGTO. PARC. CONSORCIO NESTA DATA	606	609,76	609,76
17/11	3.02.02.05.0002	1.01.01.01.0001	PAGAMENTO MULTA	578		
			DP 1831 DANIEL ALVES MIRANDA	578	51,14	51,14
17/11	3.02.02.05.0002	1.01.01.01.0001	PAGAMENTO MULTA	579		
			DP 4189 THE PRODUTOS DE LIMPEZA	579	44,77	44,77
17/11	3.02.02.05.0003	1.01.01.02.0001	DEBITO TARIFA PIX	509	15,84	15,84
Total do Dia----->>					86.503,83	86.503,83
18/11	1.01.01.01.0001	1.01.01.02.0001	VALOR DEBITADO NESTA DATA	510	436,14	436,14
18/11	1.01.01.01.0001	1.01.01.02.0001	VALOR DEBITADO NESTA DATA	511	16.237,00	16.237,00
18/11	1.01.01.01.0001	1.01.01.02.0001	VALOR DEBITADO NESTA DATA	512	3.500,00	3.500,00
18/11	1.01.01.01.0001	1.01.01.02.0001	VALOR DEBITADO NESTA DATA	513	1.555,21	1.555,21
A Transportar ----->>					308.688,86	308.688,86



[Handwritten signature]

SISTEMA DE CONTABILIDADE GERAL

DDDD	II	AAA	RRRRR	II	0000
DD	DD	II	AA AA	RR RR	II 00 00
DD	DD	II	AA AA	RR RR	II 00 00
DD	DD	II	AAAAAA	RRRRR	II 00 00
DDDD	II	AA AA	RR RR	II	0000

FRIM & SOFT-ATA

Periodo: 01/01/2022 Ate 30/12/2022

Fol has: 43

Livro: 2

EMPRESA: LUCAS VICTOR FACUNDES SOARES LTDA
 ENDEREÇO: AV FRANCISCO VITORINO DE ASSUNCAO

INSCR. EST.: 125430817
 REG. JUNTA.: 21201195426

CNPJ/CEI: 28829259000169
 DATA: 10/10/2017

Data	*-Cta/Devedor-*	*-Cta/Credora-*	Historico do Lancamento	*Regl*	*-Debi to Do Mes-*	*-Credi to Do Mes-*
18/11	2.01.04.01.0008	1.01.01.01.0001	PAG IRF S/ FOLHA OUT/22	800	43,00	43,00
18/11	2.01.05.02.0001	1.01.01.01.0001	PAGAMENTO INSS REF AO MES OUT/22	810		
18/11	3.02.02.05.0003	1.01.01.02.0001	DEBITO TARIFA PIX	810	574,44	574,44
				514	19,90	19,90
Total do Dia----->>					22.365,69	22.365,69
21/11	1.01.01.01.0001	1.01.01.02.0001	VALOR DEBITADO NESTA DATA	515	315,61	315,61
21/11	1.01.01.01.0001	1.01.01.02.0001	VALOR DEBITADO NESTA DATA	516	10.000,00	10.000,00
21/11	1.01.01.01.0001	1.01.01.02.0001	VALOR DEBITADO NESTA DATA	517	502,45	502,45
21/11	1.01.01.01.0001	1.01.01.02.0001	VALOR DEBITADO NESTA DATA	518	625,94	625,94
21/11	1.01.01.01.0001	1.01.01.02.0001	VALOR DEBITADO NESTA DATA	519	1.545,60	1.545,60
21/11	1.01.01.01.0001	1.01.01.02.0001	VALOR DEBITADO NESTA DATA	520	10.000,00	10.000,00
21/11	1.01.05.01.0001	1.01.01.01.0001	COMPRA DE MERCADORIA NESTA DATA NF 2642 DANIEL ALVES MIRANDA	172		
21/11	1.01.05.01.0001	1.01.01.01.0001	COMPRA DE MERCADORIA NESTA DATA NF 892474384 RUBIANA EVELYN	173	5.800,00	5.800,00
21/11	1.01.05.01.0001	1.01.01.01.0001	COMPRA DE MERCADORIA NESTA DATA NF 17965 RICEK INDUSTRIA E COMERCIO	174	713,60	713,60
21/11	1.01.05.01.0001	1.01.01.01.0001	COMPRA DE MERCADORIA NESTA DATA NF 935 PLASTLIMA MERCADO CENTRAL	175		
21/11	1.01.05.01.0001	1.01.01.01.0001	COMPRA DE MERCADORIA NESTA DATA NF 934 PLASTLIMA MERCADO CENTRAL	176	132,00	132,00
21/11	2.01.04.01.0002	1.01.01.01.0001	PAGAMENTO ICMS REFERENTE AO MES OUT/22	813		
21/11	3.02.01.01.0004	1.01.01.01.0001	PAG FOLHA 1º PARCELA 13º SALARIO	813	625,94	625,94
21/11	3.02.02.05.0003	1.01.01.02.0001	DEBITO TARIFA PIX	745	1.243,34	1.243,34
				521	8,23	8,23
Total do Dia----->>					38.012,71	38.012,71
22/11	1.01.01.01.0001	1.01.01.02.0001	VALOR DEBITADO NESTA DATA	522	1.650,00	1.650,00
22/11	1.01.01.01.0001	1.01.01.02.0001	VALOR DEBITADO NESTA DATA	523	120,00	120,00
22/11	1.01.01.01.0001	1.01.01.02.0001	VALOR DEBITADO NESTA DATA	524	6.405,00	6.405,00
22/11	1.01.01.01.0001	1.01.01.02.0001	VALOR DEBITADO NESTA DATA	525	316,40	316,40
22/11	1.01.01.02.0001	1.01.01.03.0001	VALOR RESGATE APLICACAO NESTA DATA	607	3,17	3,17
22/11	1.01.05.01.0001	1.01.01.01.0001	COMPRA DE MERCADORIA NESTA DATA NF 6819 MATEUS SUPERMERCADOS S. A. REF CUPOM 23520	177		
22/11	1.01.05.01.0001	1.01.01.01.0001	COMPRA DE MERCADORIA NESTA DATA NF 4669 VIP IMPORT BRINDES LTDA	178	4.865,58	4.865,58
22/11	3.02.02.04.0009	1.01.01.01.0001	PAG CONSORCIO NACIONAL DE LICITACAO	178	727,18	727,18
22/11	3.02.02.05.0003	1.01.01.02.0001	DEBITO TARIFA PIX	679	316,40	316,40
				526	1,14	1,14
A Transportar ----->>					361.743,78	361.743,78



[Handwritten signature]

SISTEMA DE CONTABILIDADE GERAL

DDDD	II	AAA	RRRRRR	II	00000
DD	DD	II	AA AA	RR	RR II 00 00
DD	DD	II	AA AA	RR	RR II 00 00
DD	DD	II	AAAAAA	RRRRRR	II 00 00
DDDD	II	AA AA	RR	RR	II 00000

FRIM & SOFT-ATA

Periodo: 01/01/2022 Ate 30/12/2022

Livro: 2

Folhas: 44

EMPRESA: LUCAS VICTOR FACUNDES SOARES LTDA
 ENDEREÇO: AV FRANCISCO VITORINO DE ASSUNCAO

INSCR. EST.: 125430817
 REG. JUNTA.: 21201195426

CNPJ/CEI: 28829259000169
 DATA: 10/10/2017

Data *-Cta/Devedor-* *-Cta/Credora-* *-----H i s t o r i c o d o L a n c a m e n t o-----* *Regl* *-Debito Do Mes-* *-Credito Do Mes-*

						Total do Dia----->>	14.404,87	14.404,87
23/11	1.01.05.01.0001	1.01.01.01.0001	COMPRA DE MERCADORIA NESTA DATA		179			
			NF 6839 MATEUS SUPERMERCADOS S. A.					
			REF CUPOM 23581		179	318,00	318,00	
23/11	1.01.05.01.0001	1.01.01.01.0001	COMPRA DE MERCADORIA NESTA DATA		180			
			NF 468 OLESANDRA ROSA SOARES		180	390,00	390,00	
23/11	1.01.05.01.0001	1.01.01.01.0001	COMPRA DE MERCADORIA NESTA DATA		181			
			NF 42 DELLFOFO PAPEIS HIGIENICOS LTDA		181	3.130,62	3.130,62	
						Total do Dia----->>	3.838,62	3.838,62
24/11	1.01.01.01.0001	1.01.01.02.0001	VALOR DEBITADO NESTA DATA		528	2.062,98	2.062,98	
24/11	1.01.01.01.0001	1.01.01.02.0001	VALOR DEBITADO NESTA DATA		529	23.000,00	23.000,00	
24/11	1.01.01.01.0001	1.01.01.02.0001	VALOR DEBITADO NESTA DATA		530	1.843,00	1.843,00	
24/11	1.01.01.02.0001	1.01.01.01.0001	VALOR CREDITADO NESTA DATA		527	26.944,90	26.944,90	
24/11	1.01.05.01.0001	1.01.01.01.0001	COMPRA DE MERCADORIA NESTA DATA		182			
			NF 6861 MATEUS SUPERMERCADOS S. A.					
			REF CUPOM 23617		182	1.899,00	1.899,00	
24/11	1.01.05.01.0001	1.01.01.01.0001	COMPRA DE MERCADORIA NESTA DATA		183			
			NF 91630 BRINDES TIP LTDA		183	3.882,80	3.882,80	
24/11	3.02.02.05.0003	1.01.01.02.0001	DEBITO TARI FA PIX		531	18,86	18,86	
						Total do Dia----->>	59.651,54	59.651,54
29/11	1.01.01.01.0001	4.01.01.01.0003	VENDA DE MERCADORIA PARA CNPJ NESTA DATA		192			
			NF 52 FMS UNIAO		192	29.274,60	29.274,60	
29/11	1.01.05.01.0001	1.01.01.01.0001	COMPRA DE MERCADORIA NESTA DATA		184			
			NF 364 AA DE A SILVA		184	6.826,00	6.826,00	
						Total do Dia----->>	36.100,60	36.100,60
30/11	1.01.05.01.0001	1.01.01.01.0001	COMPRA DE MERCADORIA NESTA DATA		185			
			NF 6986 MATEUS SUPERMERCADOS S. A.					
			REF CUPOM 24179		185	318,00	318,00	
30/11	3.02.01.01.0004	2.01.05.02.0001	VALOR INSS S/ FOLHA 13° SALARIO		836	242,60	242,60	
30/11	3.02.01.01.0007	2.01.05.02.0002	VALOR FGTS S/ FOLHA MES		774			
			REFERENTE NOV/22		774	426,80	426,80	
30/11	3.02.02.01.0001	1.01.01.01.0001	PAGAMENTO FOLHA DE PAG MES NESTA DATA		715			
			NOV/22		715	3.719,60	3.719,60	
30/11	3.02.02.01.0001	2.01.05.02.0001	VALOR INSS DESC S/ FOLHA DESTE MES		716			
			NOV/22		716	336,87	336,87	
						A Transportar ----->>	466.378,41	466.378,41

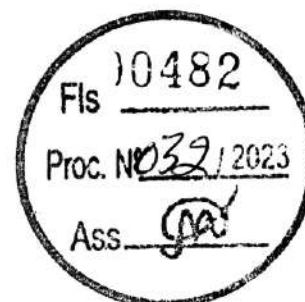

[Handwritten signature]

SISTEMA DE CONTABILIDADE GERAL

DDDD	II	AAA	RRRRRR	II	0000
DD	DD	II	AA AA	RR	RR II 00 00
DD	DD	II	AA AA	RR	RR II 00 00
DD	DD	II	AAAAAA	RRRRRR	II 00 00
DDDD	II	AA AA	RR RR	II	0000

FRIM & SOFT-ATA

Periodo: 01/01/2022 Ate 30/12/2022

Livro: 2

Folhas: 46

EMPRESA...: LUCAS VICTOR FACUNDES SOARES LTDA
 ENDEREÇO...: AV FRANCISCO VITORINO DE ASSUNCAO

INSCR. EST.: 125430817
 REG. JUNTA: 21201195426

CNPJ/CEI: 28829259000169
 DATA...: 10/10/2017

Data	*-Cta/Devedor-*	*-Cta/Credora-*	Historico do Lancamento	*Regi*	*-Debi to Do Mes-*	*-Credi to Do Mes-*
01/12	1.01.01.01.0001	4.01.01.01.0003	VENDA DE MERCADORIA PARA CNPJ NESTA DATA NF 53 SEC MUNICIPAL DE EDUCACAO COELHO NETO-MA	207		
				207	9.756,10	9.756,10
01/12	1.01.01.01.0001	1.01.01.02.0001	VALOR DEBITADO NESTA DATA	532	20,06	20,06
01/12	1.01.05.01.0001	1.01.01.01.0001	COMPRA DE MERCADORIA NESTA DATA NF 157 L CAVALCANTE LIMA	193		
				193	3.225,00	3.225,00
Total do Dia----->>					13.001,16	13.001,16
05/12	1.01.01.01.0001	1.01.01.02.0001	VALOR DEBITADO NESTA DATA	534	1.140,00	1.140,00
05/12	1.01.01.01.0001	1.01.01.02.0001	VALOR DEBITADO NESTA DATA	536	726,10	726,10
05/12	1.01.01.01.0001	1.01.01.02.0001	VALOR TRANSFERENCIA ENVIADA LUCAS V FACU	758	5.500,00	5.500,00
05/12	1.01.01.02.0001	1.01.01.01.0001	VALOR CREDITADO NESTA DATA	533	9.756,10	9.756,10
Total do Dia----->>					19.512,20	19.512,20
06/12	1.01.05.01.0001	1.01.01.01.0001	COMPRA DE MERCADORIA NESTA DATA NF 7104 MATEUS SUPERMERCADOS S.A.	194		
				194	369,80	369,80
Total do Dia----->>					369,80	369,80
07/12	1.01.01.01.0001	4.01.01.01.0003	VENDA DE MERCADORIA PARA CNPJ NESTA DATA NF 54 SEC MUNICIPAL DE SAUDE DE UNIAO	208		
				208	5.689,44	5.689,44
07/12	1.01.01.01.0001	4.01.01.01.0003	VENDA DE MERCADORIA PARA CNPJ NESTA DATA NF 55 SEC MUNICIPAL DE SAUDE DE UNIAO	209		
				209	6.628,59	6.628,59
07/12	1.01.05.01.0001	1.01.01.01.0001	COMPRA DE MERCADORIA NESTA DATA NF 159 L CAVALCANTE LIMA	195		
				195	3.120,00	3.120,00
Total do Dia----->>					15.438,03	15.438,03
08/12	3.02.02.04.0002	1.01.01.01.0001	PAGAMENTO REF A DESPESA DE AGUA REFERENTE NOV/22	667		
				667	68,40	68,40
Total do Dia----->>					68,40	68,40
09/12	1.01.01.01.0001	1.01.01.02.0001	VALOR DEBITADO NESTA DATA	539	5.280,40	5.280,40
09/12	1.01.01.01.0001	1.01.01.02.0001	VALOR DEBITADO NESTA DATA	540	94,60	94,60
09/12	1.01.01.02.0001	1.01.01.01.0001	VALOR CREDITADO NESTA DATA	537	5.300,00	5.300,00
09/12	1.01.01.02.0001	1.01.01.01.0001	VALOR CREDITADO NESTA DATA	538	75,00	75,00
Total do Dia----->>					10.750,00	10.750,00
12/12	1.01.01.01.0001	4.01.01.01.0003	VENDA DE MERCADORIA PARA CNPJ NESTA DATA NF 56 PREFEITURA DE PATOS BONS	210		
				210	15.545,66	15.545,66
A Transportar ----->>					74.685,25	74.685,25



[Handwritten signature]

SISTEMA DE CONTABILIDADE GERAL

DDDD	II	AAA	RRRRRR	II	00000
DD	DD	II	AA AA	RR RR	II 00 00
DD	DD	II	AA AA	RR RR	II 00 00
DD	DD	II	AAAAAA	RRRRRR	II 00 00
DDDD	II	AA AA	RR RR	II	00000

FRIM & SOFT-ATA

Periodo: 01/01/2022 Ate 30/12/2022

Livro: 2

Folhas: 48

EMPRESA: LUCAS VICTOR FACUNDES SOARES LTDA
 ENDEREÇO: AV FRANCISCO VITORINO DE ASSUNCAO

INSCR. EST.: 125430817
 REG. JUNTA.: 21201195426

CNPJ/CEI: 28829259000169
 DATA: 10/10/2017

Data	*-Cta/Devedor-*	*-Cta/Credora-*	-----Historico do Lancamento-----	*Regl*	*-Debito Do Mes-*	*-Credito Do Mes-*
14/12	3.02.02.05.0002	1.01.01.01.0001	PAGAMENTO MULTA DP 17938 RICEK	592 592	21,94	21,94
Total do Dia----->>					63.168,41	63.168,41
20/12	1.01.01.01.0001	1.01.01.02.0001	VALOR DEBITADO NESTA DATA	546	3.701,00	3.701,00
20/12	1.01.01.02.0001	1.01.01.01.0001	VALOR CREDITADO NESTA DATA	545	23.564,80	23.564,80
20/12	3.02.01.01.0004	1.01.01.01.0001	PAG FOLHA 2º PARCELA 13º SALARIO	746	1.494,94	1.494,94
20/12	3.02.01.01.0004	2.01.04.01.0008	IRF S/ FOLHA 2º PARC 13º SALARIO	748	20,83	20,83
20/12	3.02.02.05.0003	1.01.01.02.0001	VALOR DEBITADO NESTA DATA	547	66,00	66,00
Total do Dia----->>					28.847,57	28.847,57
21/12	1.01.01.01.0001	1.01.01.02.0001	VALOR DEBITADO NESTA DATA	549	541,91	541,91
21/12	1.01.01.01.0001	1.01.01.02.0001	VALOR DEBITADO NESTA DATA	551	15.044,90	15.044,90
21/12	1.01.01.01.0001	1.01.01.02.0001	VALOR DEBITADO NESTA DATA	552	2.792,54	2.792,54
21/12	1.01.01.01.0001	1.01.01.02.0001	VALOR DEBITADO NESTA DATA	553	450,68	450,68
21/12	1.01.01.01.0001	1.01.01.02.0001	VALOR DEBITADO NESTA DATA	554	2.700,00	2.700,00
21/12	1.01.01.01.0001	1.01.01.02.0001	VALOR DEBITADO NESTA DATA	759	5.397,00	5.397,00
21/12	1.01.01.01.0001	1.01.01.02.0001	VALOR TRANSFERENCIA ENVIADA LUCAS V FACU	548	105.350,49	105.350,49
21/12	1.01.01.02.0001	1.01.01.01.0001	VALOR CREDITADO NESTA DATA	200		
21/12	1.01.05.01.0001	1.01.01.01.0001	COMPRA DE MERCADORIA NESTA DATA NF 71 RAIMUNDO MACIEL SOUSA FEITOSA	200	207,90	207,90
21/12	2.01.05.02.0002	1.01.01.01.0001	PAGAMENTO FGTS REFERENTE AO MES NOV/22	787	426,80	426,80
21/12	3.02.01.04.0003	1.01.01.01.0001	PAGAMENTO REF DESPESA DE COMBUSTIVEL PAG FCN X COMBUSTIVEIS LTDA	681	387,91	387,91
21/12	3.02.01.05.0004	1.01.01.01.0001	PAG CHURRASCARIA AVENIDA	680	98,00	98,00
21/12	3.02.02.05.0001	1.01.01.01.0001	PAGAMENTO JUROS DP 329065 SODINE	584	1,34	1,34
21/12	3.02.02.05.0001	1.01.01.01.0001	PAGAMENTO JUROS DP 42 EMPRESA DELL FOFO	585	13,90	13,90
21/12	3.02.02.05.0001	1.01.01.01.0001	PAGAMENTO JUROS PAG ENCARGOS S/ FGTS NOV/22	788	23,88	23,88
21/12	3.02.02.05.0002	1.01.01.01.0001	PAGAMENTO MULTA DP 165543 VELOCARGAS	583	3,64	3,64
21/12	3.02.02.05.0003	1.01.01.02.0001	DEBITO TARIFA PIX	555	36,90	36,90
Total do Dia----->>					166.663,66	166.663,66
22/12	1.01.01.01.0001	1.01.01.02.0001	VALOR DEBITADO NESTA DATA	558	11.600,00	11.600,00
22/12	1.01.01.01.0001	1.01.01.02.0001	VALOR TRANSFERENCIA ENVIADA LUCAS V FACU	760	14.000,00	14.000,00
22/12	1.01.01.02.0001	1.01.01.01.0001	VALOR CREDITADO NESTA DATA	556	29.274,60	29.274,60
A Transportar ----->>					496.019,75	496.019,75



[Handwritten mark]

SISTEMA DE CONTABILIDADE GERAL

DDDD	II	AAA	RRRRR	II	00000
DD	DD	II	AA AA	RR	RR
DD	DD	II	AA AA	RR	RR
DD	DD	II	AAAAAA	RRRRR	II
DDDD	II	AA AA	RR	RR	II

FRIM & SOFT-ATA

Periodo: 01/01/2022 Ate 30/12/2022

Livro: 2

Folhas: 49

EMPRESA: LUCAS VICTOR FACUNDES SOARES LTDA
 ENDEREÇO: AV FRANCISCO VITORINO DE ASSUNCAO

INSCR. EST.: 125430817
 REG. JUNTA.: 21201195426

CNPJ/CEI: 28829259000169
 DATA: 10/10/2017

Data *-Cta/Devedor-* *-Cta/Credora-* *-----HI storico do Lancamento-----* *Regl* *-Debl to Do Mes-* *-Credi to Do Mes-*

22/12	1.01.05.01.0001	1.01.01.01.0001	COMPRA DE MERCADORIA NESTA DATA	201		
			NF 68998 MATEUS SUPERMERCADOS S. A.			
			REF CUPOM 101341	201	5.397,00	5.397,00
22/12	3.02.02.05.0003	1.01.01.02.0001	DEBITO TARIFA PIX	559	20,00	20,00
Total do Dia----->>					64.995,33	64.995,33

23/12	1.01.01.01.0001	1.01.01.02.0001	VALOR DEBITADO NESTA DATA	560	359,00	359,00
23/12	1.01.01.01.0001	1.01.01.02.0001	VALOR TRANSFERENCIA ENVIADA LUCAS V FACU	761	14.000,00	14.000,00
23/12	1.01.01.02.0001	1.01.01.03.0001	VALOR RESGATE APLICACAO NESTA DATA	609	1.248,14	1.248,14
23/12	1.01.01.03.0001	1.01.01.02.0001	VALOR APLICACAO NESTA DATA	608	33.000,00	33.000,00
23/12	1.01.03.06.0001	1.01.01.02.0001	VALOR TRANSFERENCIA ENVIADA A R L LEAL	762	10.000,00	10.000,00
23/12	3.02.02.05.0003	1.01.01.02.0001	DEBITO TARIFA PIX	563	20,00	20,00
Total do Dia----->>					66.445,64	66.445,64

26/12	1.01.01.01.0001	1.01.01.02.0001	VALOR DEBITADO NESTA DATA	564	1.885,70	1.885,70
26/12	1.01.01.01.0001	1.01.01.02.0001	VALOR TRANSFERENCIA ENVIADA A R L LEAL	565	8.000,00	8.000,00
26/12	1.01.01.02.0001	1.01.01.03.0001	VALOR RESGATE APLICACAO NESTA DATA	610	29.895,70	29.895,70
26/12	1.01.03.06.0001	1.01.01.02.0001	VALOR TRANSFERENCIA ENVIADA A R L LEAL	566	20.000,00	20.000,00
26/12	1.01.05.01.0001	1.01.01.01.0001	COMPRA DE MERCADORIA NESTA DATA	202		
			NF 7542 MATEUS SUPERMERCADOS S. A.			
			REF CUPOM 26216	202	477,00	477,00
26/12	1.01.05.01.0001	1.01.01.01.0001	COMPRA DE MERCADORIA NESTA DATA	203		
			NF 7566 MATEUS SUPERMERCADOS S. A.			
			REF CUPOM 26670	203	389,00	389,00
26/12	1.01.05.01.0001	1.01.01.01.0001	COMPRA DE MERCADORIA NESTA DATA	204		
			NF 7567 MATEUS SUPERMERCADOS S. A.			
			REF CUPOM 26669	204	1.451,70	1.451,70
26/12	3.02.01.05.0004	1.01.01.01.0001	PAG RESTAURANTE GAMELA	682	45,00	45,00
26/12	3.02.02.05.0003	1.01.01.02.0001	DEBITO TARIFA PIX	567	10,00	10,00
Total do Dia----->>					62.154,10	62.154,10

27/12	1.01.01.01.0001	1.01.01.02.0001	VALOR DEBITADO NESTA DATA	568	174,00	174,00
27/12	1.01.01.01.0001	1.01.01.02.0001	VALOR DEBITADO NESTA DATA	569	810,00	810,00
27/12	1.01.01.01.0001	1.01.01.02.0001	VALOR DEBITADO NESTA DATA	570	870,00	870,00
27/12	1.01.01.02.0001	1.01.01.03.0001	VALOR RESGATE APLICACAO NESTA DATA	611	1.857,35	1.857,35
27/12	1.01.05.01.0001	1.01.01.01.0001	COMPRA DE MERCADORIA NESTA DATA	205		
			NF 2100 CARLITO GOMES DA ROCHA	205	129,60	129,60
			COMPRA DE MERCADORIA NESTA DATA	206		
			NF 962 PLASTLIMA MERCADO CENTRAL	206	174,00	174,00

A Transportar ----->> 634.051,44 634.051,44



[Handwritten Signature]

Sistema Contabilidade Geral

** B A L A N C O P A T R I M O N I A L **

FRIM & SOFT-ATA

EMPRESA.: LUCAS VICTOR FACUNDES SOARES LTDA
 ENDERECO: AV FRANCISCO VITORINO DE ASSUNCAO, 000683 Complemento:
 BAIRRO.: PARQUE PIAUI CEP: 65636-310 CIDADE: TIMON UF: MA
 Livro.: 0002 SINTEETICO - Mensal

CNPJ: 28829259000169 R. JUNTA: 21201195426

DATA: 10/10/2017

Periodo: Dezembro /2022 Emissao: 24/08/2023 FOLHA(S): 51

*---Conta---	*-----Nomenclatura-----*	*----- Sal do -----*
1	ATIVO	
1.01	ATIVO CIRCULANTE	
1.01.01	Disponivel	
1.01.01.01	Caixa	10.276,48
1.01.03	Outros Creditos	
1.01.03.06	Adiantamentos a Fornecedores	117.750,00
1.01.05	Estoques	
1.01.05.01	Mercadorias, Produtos e Insumos	271.876,57
1.02	ATIVO REALIZAVEL A LONGO PRAZO	
1.02.02	Investimentos	
1.02.02.05	Consortio	2.413,84
T O T A L ATIVO		402.316,89
2	PASSIVO	
2.01	Passivo Circulante	
2.01.04	Obrigacoes Tributarias	
2.01.04.01	Impostos e Contribulcoes a Recolher	(48.182,16)
2.01.05	Obrigacoes Trabalhistas e Previdenciarias	
2.01.05.02	Obrigacoes Previdenciarias	(3.566,34)
2.04	PATRI MONIO LIQUIDO	
2.04.01	Capital Social	
2.04.01.01	Capital Subscrito	(4.000,00)
2.04.03	Lucros ou Prejuizos Acumulados	
2.04.03.01	Lucros Acumulados	(346.568,39)
T O T A L PASSIVO		(402.316,89)



Sistema Contabilidade Geral

** BALANÇO PATRIMONIAL **

FRIM & SOFT-ATA

CNPJ/CEI: 28829259000169

EMPRESA.: LUCAS VICTOR FACUNDES SOARES LTDA
ENDEREÇO: AV FRANCISCO VITORINO DE ASSUNÇÃO, 000683 Complemento:
BAIRRO.: PARQUE PIAUI CEP: 65636-310 CIDADE: TIMON UF: MA
Livro.: 0002 SINTÉTICO - Mensal

Periodo: Dezembro /2022 Emissão: 24/08/2023 FOLHA(S): 52

---Conta----- *-----Nomencatura-----* *----- Sal do -----*

Reconhecemos a exatidão do presente BALANÇO GERAL da Firma
relativo ao período de 01 JANEIRO a 31 de DEZEMBRO de 2022.
LUCAS VICTOR FACUNDES SOARES LTDA somando a importância de (402.316,89) levantado e apurado segundo os documentos e elementos por nos
fornecidos, pelo que assinamos.

TIMON, 24 de Agosto de 2023

LUCAS VICTOR FACUNDES SOARES
RG.: 075254962021
CPF.: 062.426.763-62
SOCIO ADMINISTRADOR

MARCOS FERNANDES COSTA
RG.: 2003355
CPF.: 001.726.703-06
CRC: MA 015054

- CONTADOR



D.R.E. - Demonstração do Resultado do Exercício

EMPRESA: LUCAS VICTOR FACUNDES SOARES LTDA CNPJ: 28.829.259/0001-69 R.JUNTA: 21201195426 DATA: 10/10/2017
 ENDEREÇO: AV FRANCISCO VITORINO DE ASSUNÇÃO, 683 BAIRRO: PARQUE PIAUI CEP: 65636-310
 CIDADE: TIMON UF: MA
 LIVRO: 002 PERIODO: 01/01/2022 A 31/12/2022

Pág. 53



RECEITAS OPERACIONAIS	
RECEITA BRUTA DE VENDAS E SERVIÇOS	
Receita Bruta de Vendas de Produtos	971.758,73
Venda de Mercadorias para CNPJ	971.758,73
DEDUÇÕES DA RECEITA BRUTA	
(-) Impostos Incidentes sobre Vendas e Serviços	-66.774,48
ICMS	-2.597,20
Simplex Nacional	-64.177,28
=RECEITA LIQUIDA OPERACIONAL	904.984,25
(-) CUSTO DAS MERCADORIAS VENDIDAS	-486.246,44
Custo das Mercadorias Vendidas	-486.246,44
=RESULTADO OPERACIONAL BRUTO	418.737,81
(-) DESPESAS COM VENDAS	-10.915,58
Despesas Com Vendas	-6.079,76
13º Salário	-3.001,71
FGTS	-3.078,05
Despesas com Entregas	-4.157,00
Manutenção de Veículos	-1.940,00
Combustível	-2.217,00
Despesas com Viagens e Representações	-678,82
Refeições	-678,82
(-) DESPESAS ADMINISTRATIVAS	-75.725,85
Despesas com Pessoal	-55.420,47
Salários e Ordenados	-35.474,03
Pro-Labore	-19.372,00
INSS	-574,44
Aluguéis e Arrendamentos	-9.900,00
Aluguel de Imóveis	-9.900,00
DESPESAS GERAIS	-8.476,01
Energia Elétrica	-842,58
Água e Esgoto	-968,36
Internet	-944,41
Serviços de Terceiros PJ	-1.265,40
Despesas Legais e Judiciais	-283,60
Alimentação	-3.192,11
Taxas Diversas	-979,55
DESPESAS FINANCEIRAS	-1.929,37
Juros Passivos	-200,68
Multa	-508,58
Despesas Bancárias	-1.220,11
(+) RECEITAS FINANCEIRAS	3,79
Juros de Aplicações Financeiras	3,79
=LUCRO OPERACIONAL	332.100,17
=LUCRO DO PERIODO	332.100,17

Timon-Ma, 24 de Agosto de 2023

Lucas Victor Facundes Soares
 Sócio Administrador
 CPF 06242676362

Marcos Fernandes Costa
 Contador
 CPF 00172670306
 CRC-MA 015054-0

ANÁLISE ECONÔMICA FINANCEIRA

EMPRESA: LUCAS VICTOR FACUNDES SOARES LTDA
 CNPJ: 28.829.259/0001-69 - REGISTRO JUNTA: 21201195426
 ENDERECO: AV. FRANCISCO VITORINO DE ASSUNÇÃO, 683 DATA: 10/10/2017
 BAIRRO: PARQUE PIAUI CEP: 65636-310 CIDADE: TIMON-MA
 PERIODO: JANEIRO a DEZEMBRO DE 2022

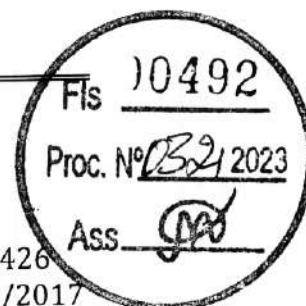

Vem por meio desta, apresentar e comprovar a situação financeira da empresa constatada mediante a obtenção de índices de LC-Liquidez Corrente (capacidade de saldar suas obrigações de curto prazo, iguais ou maiores de 1(um); LG-Liquidez Geral (capacidade de liquidar dívidas a curto e longo prazo); SG-Solvência Geral (capacidade de liquidar suas dívidas no caso de falência); LS-(Índice de Liquidez Seca); LI-(Índice de Liquidez Imediata); GE-(Grau de Endividamento). Resultantes da aplicação das formulas:

$$LG = \frac{\text{ATIVO CIRCULANTE} + \text{REALIZÁVEL A LONGO PRAZO}}{\text{PASSIVO CIRCULANTE} + \text{EXIGÍVEL A LONGO PRAZO}} = \frac{399.903,05 + 2.413,84}{51.748,50 + 0} = 7,77$$

$$SG = \frac{\text{ATIVO TOTAL}}{\text{PASSIVO CIRCULANTE} + \text{EXIGÍVEL A LONGO PRAZO}} = \frac{399.903,05}{51.748,50 + 0} = 7,72$$

$$LC = \frac{\text{ATIVO CIRCULANTE}}{\text{PASSIVO CIRCULANTE}} = \frac{399.903,05}{51.748,50} = 7,72$$

$$LS = \frac{\text{ATIVO CIRCULANTE} - \text{ESTOQUE}}{\text{PASSIVO CIRCULANTE}} = \frac{399.903,05 - 271.876,57}{51.748,50} = 2,47$$

$$LI = \frac{\text{DISPONVIVEL}}{\text{PASSIVO CIRCULANTE}} = \frac{10.276,48}{51.748,50} = 0,19$$

$$GE = \frac{\text{PASSIVO CIRCULANTE} + \text{PASSIVO NÃO CIRCULANTE}}{\text{ATIVO TOTAL}} = \frac{51.748,50 + 0}{402.316,89} = 0,12$$

Timon-MA, 24 de Agosto de 2023.

LUCAS VICTOR FACUNDES SOARES
 Sócio Administrador

MARCOS FERNANDES COSTA
 CONTADOR
 CRC-MA 015054-0

Notas Explicativas das Demonstrações Contábeis em 31/12/2022

Empresa: LUCAS VICTOR FACUNDES SOARES LTDA – CNPJ: 28.829.259/0001-69
 Endereço: AV. FRANCISCO VITORINO DE ASSUNÇÃO, Complemento: ,N.º: 683, Bairro: Parque Piauí, Cidade: Timon, Estado: MA,
 CEP: 65636310, NIRE: 21201195426

Pág. 55

NOTA 1 - Contexto Operacional

A empresa LUCAS VICTOR FACUNDES SOARES LTDA, com o nome de fantasia VIP ALIMENTOS, e constituída sob a forma de sociedade empresária, com criação autorizada e prevista na legislação para funcionamento de empresa em nome de duas pessoas físicas conforme legislação comercial vigente, com personalidade jurídica de direito privado, patrimônio e receitas próprias, autonomia gerencial, patrimonial e financeira, registrada na Junta Comercial do Estado do Maranhão em 10 de Outubro de 2017 com sede na Avenida Francisco Vitorino de Assunção, 683 - Parque Piauí na cidade de Timon-MA, CEP - 65636-310, prazo de duração por tempo indeterminado. Tem objeto social as seguintes atividades econômicas relacionadas abaixo, nas atividades mencionadas desenvolvidas com zelo e respeito aos consumidores e o mercado onde atua.

- 47.12-1-00 - Comércio varejista de mercadorias em geral, com predominância de produtos alimentícios - minimercados, mercearias e armazéns
- 46.31-1-00 - Comércio atacadista de leite e laticínios
- 46.32-0-01 - Comércio atacadista de cereais e leguminosas beneficiados
- 46.32-0-02 - Comércio atacadista de farinhas, amidos e féculas
- 46.32-0-03 - Comércio atacadista de cereais e leguminosas beneficiados, farinhas, amidos e féculas, com atividade de fracionamento e acondicionamento associada
- 46.33-8-01 - Comércio atacadista de frutas, verduras, raízes, tubérculos, hortaliças e legumes frescos
- 46.34-6-01 - Comércio atacadista de carnes bovinas e suínas e derivados
- 46.34-6-02 - Comércio atacadista de aves abatidas e derivados
- 46.34-6-03 - Comércio atacadista de pescados e frutos do mar
- 46.34-6-99 - Comércio atacadista de carnes e derivados de outros animais
- 46.35-4-01 - Comércio atacadista de água mineral
- 46.35-4-03 - Comércio atacadista de bebidas com atividade de fracionamento e acondicionamento associada
- 46.37-1-01 - Comércio atacadista de café torrado, moído e solúvel
- 46.37-1-02 - Comércio atacadista de açúcar
- 46.37-1-03 - Comércio atacadista de óleos e gorduras
- 46.37-1-04 - Comércio atacadista de pães, bolos, biscoitos e similares
- 46.37-1-05 - Comércio atacadista de massas alimentícias
- 46.37-1-07 - Comércio atacadista de chocolates, confeitos, balas, bombons e semelhantes
- 46.37-1-99 - Comércio atacadista especializado em outros produtos alimentícios não especificados anteriormente
- 46.39-7-01 - Comércio atacadista de produtos alimentícios em geral
- 46.42-7-02 - Comércio atacadista de roupas e acessórios para uso profissional e de segurança do trabalho
- 46.45-1-01 - Comércio atacadista de instrumentos e materiais para uso médico, cirúrgico, hospitalar e de laboratórios
- 46.45-1-02 - Comércio atacadista de próteses e artigos de ortopedia
- 46.46-0-01 - Comércio atacadista de cosméticos e produtos de perfumaria
- 46.46-0-02 - Comércio atacadista de produtos de higiene pessoal
- 46.47-8-01 - Comércio atacadista de artigos de escritório e de papelaria
- 46.49-4-01 - Comércio atacadista de equipamentos elétricos de uso pessoal e doméstico
- 46.49-4-02 - Comércio atacadista de aparelhos eletrônicos de uso pessoal e doméstico
- 46.49-4-04 - Comércio atacadista de móveis e artigos de colchoaria
- 46.49-4-08 - Comércio atacadista de produtos de higiene, limpeza e conservação domiciliar
- 46.49-4-09 - Comércio atacadista de produtos de higiene, limpeza e conservação domiciliar, com atividade de fracionamento e acondicionamento associada
- 46.51-6-02 - Comércio atacadista de suprimentos para informática
- 46.69-9-99 - Comércio atacadista de outras máquinas e equipamentos não especificados anteriormente; partes e peças
- 46.84-2-99 - Comércio atacadista de outros produtos químicos e petroquímicos não especificados anteriormente
- 46.91-5-00 - Comércio atacadista de mercadorias em geral, com predominância de produtos alimentícios
- 47.21-1-03 - Comércio varejista de laticínios e frios
- 47.51-2-01 - Comércio varejista especializado de equipamentos e suprimentos de informática
- 47.53-9-00 - Comércio varejista especializado de eletrodomésticos e equipamentos de áudio e vídeo
- 47.54-7-01 - Comércio varejista de móveis
- 47.55-5-02 - Comércio varejista de artigos de armarinho
- 47.59-8-99 - Comércio varejista de outros artigos de uso pessoal e doméstico não especificados anteriormente
- 47.63-6-02 - Comércio varejista de artigos esportivos
- 47.72-5-00 - Comércio varejista de cosméticos, produtos de perfumaria e de higiene pessoal

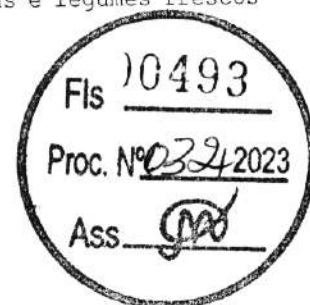

Notas Explicativas das Demonstrações Contábeis em 31/12/2022

Empresa: LUCAS VICTOR FACUNDES SOARES LTDA - CNPJ: 28.829.259/0001-69
 Endereço: AV. FRANCISCO VITORINO DE ASSUNÇÃO, Complemento: ,N.º: 683, Bairro: Parque Piauí, Cidade: Timon, Estado: MA,
 CEP: 65636310, NIRE: 21201195426



47.89-0-05 - Comércio varejista de produtos saneantes domissanitários
 86.50-0-07 - Atividades de terapia de nutrição enteral e parenteral

NOTA 2 - Base de Preparação e Apresentação das Demonstrações financeiras

A empresa LUCAS VICTOR FACUNDES SOARES LTDA, mantém um sistema de escrituração unificada dos seus atos e fatos administrativos, por meio de processo eletrônico. Os registros contábeis contêm o número de identificação dos lançamentos relacionados ao respectivo documento de origem, na falta em elementos que comprovem ou evidenciem fatos e a prática de atos administrativos. As demonstrações contábeis, incluindo as notas explicativas, elaboradas por disposições legais, serão transcritas no Diário da LUCAS VICTOR FACUNDES SOARES LTDA Balanço patrimonial (BP) e Demonstração do resultado do exercício (DRE).

NOTA 3 - Práticas Contábeis**3.1 - Disponibilidades**

Caixa e equivalentes de Caixa: Os valores contabilizados neste subgrupo representam moeda em caixa e depósito à vista em conta bancária bem como investimentos a curto prazo com características de liquidez de caixa e de disponibilidade imediata ou até 90 (noventa) dias e que estão sujeitos a Insignificante risco de mudança de valor.

3.2 - Adiantamento a Fornecedores

A conta a adiantamento a fornecedores, referem-se na sua totalidade ao direito de um produto ou serviço pago adiantado antes da emissão de documento fiscal.

3.3 - Estoques

Os estoques são demonstrados ao custo médio de aquisição, líquidos dos impostos recuperados, e não superam os preços de mercado ou custo de reposição. O valor líquido realizável é estimado com base no preço de venda dos produtos em condições normais de mercado, menos as despesas variáveis de vendas.

3.4 - Ativo Realizável a Longo Prazo

Os ativos realizáveis a longo prazo, referem-se aos valores líquidos a receber após um prazo maior que doze meses

3.5 - Passivo**3.5.1 - Obrigações Trabalhistas e Previdenciárias**

São registrados nessa rubrica os encargos sobre folha de pagamento a pagar, bem como, os encargos retidos a serem pagos a previdência social.

3.5.3 - Obrigações Fiscais

São registrados nessa rubrica os tributos a pagar pela empresa, sejam eles tributos próprios ou retidos na fonte a serem pagos.

NOTA 4 - Patrimônio Líquido**4.1 - Capital Social**

Representa o valor inicialmente investido pelo titular para início das atividades desta empresa.

4.2 - Lucros Acumulados

Os lucros acumulados, referem-se ao Patrimônio Líquido (PL) da empresa, cuja movimentação depende da DRE (Demonstrações de Resultado do Exercício). Esses lucros não permanecem sem movimento. É recomendado que eles recebam diferentes destinações, a depender dos objetivos do planejamento financeiro. A esse processo damos o nome de Distribuição dos Lucros ou Prejuízos Acumulados.

Timon-MA, 24 de Agosto de 2023.

LUCAS VICTOR FACUNDES SOARES LTDA
 LUCAS VICTOR FACUNDES SOARES
 RG - 1199437996 SSP MA
 CPF - 062.426.763-62
 SÓCIO-ADMINISTRADOR

MARCOS FERNANDES COSTA
 CPF - 001.726.706-06
 CRC - MA-015054/0
 CONTADOR

Sistema Contabilidade Geral

** PLANO DE CONTAS **

FRIM & SOFT-ATA

EMPRESA...: LUCAS VICTOR FACUNDES SOARES LTDA
 Livro...: 2 FOLHA(S)...: 57

INSCR. EST.: 125430817
 ANALITICO -

CNPJ/CEI: 28829259000169
 Emissão: 24/08/2023

C/Di g *---Conta---* *-----Nomenclatura-----* *Grau* *Classe* *Demo* *--Plano Referencial--*

C/Di g	*---Conta---*	*-----Nomenclatura-----*	*Grau*	*Classe*	*Demo*	*--Plano Referencial--*
1		ATIVO	1	S		
1.01		ATIVO CIRCULANTE	2	S		
1.01.01		Disponível	3	S		
1.01.01.01		Caixa	4	S		
0.5	1.01.01.01.0001	Caixa Geral	5	A		
0.6	1.01.01.01.0002	Fundo Fixo de Caixa	5	A		
0.7	1.01.01.01.0003	...	5	A		
1.01.01.02		Bancos Conta Movimento	4	S		
67.5	1.01.01.02.0001	Banco do Brasil	5	A		
69.0	1.01.01.02.0002	Banco do Nordeste	5	A		
69.1	1.01.01.02.0003	Banco Santander	5	A		
1.01.01.03		Aplicacoes Financeiras de Liquidez Imediata	4	S		
1.1	1.01.01.03.0001	Banco do Brasil S.A.	5	A		
69.3	1.01.01.03.0002	Banco Santander	5	A		
1.01.02		Cientes	3	S		
1.01.02.01		Duplicatas a Receber	4	S		
1.4	1.01.02.01.0001	Cientes Diversos	5	A		
1.01.02.02		(-) Duplicatas Descontadas	4	S		
1.6	1.01.02.02.0001	(-) ...	5	A		
1.01.02.03		(-) Creditos Vencidos e Nao Liquidados*	4	S		
1.8	1.01.02.03.0001	(-) ...	5	A		
1.01.03		Outros Creditos	3	S		
1.01.03.01		Bancos Conta Vinculada	4	S		
2.1	1.01.03.01.0001	...	5	A		
1.01.03.02		Titulos a Receber	4	S		
2.3	1.01.03.02.0001	...	5	A		
1.01.03.03		Cheque em Cobranca	4	S		
2.5	1.01.03.03.0001	...	5	A		
1.01.03.04		Dividendos a Receber	4	S		
2.7	1.01.03.04.0001	...	5	A		
1.01.03.05		Adiantamento a Socios	4	S		
2.9	1.01.03.05.0001	LUCAS VICTOR FACUNDES SOARES	5	A		
1.01.03.06		Adiantamentos a Fornecedores	4	S		
3.1	1.01.03.06.0001	A R L LEAL E RODRIGUES LTDA	5	A		



[Handwritten signature]

Sistema Contabilidade Geral

** PLANO DE CONTAS **

FRIM & SOFT-ATA

EMPRESA...: LUCAS VICTOR FACUNDES SOARES LTDA
 Livro...: 2 FOLHA(S)...: 58

INSCR EST.: 125430817
 ANALITICO -

CNPJ/CEI: 28829259000169
 Emissão: 24/08/2023

C/Dig *Conta* *Nomenclatura* *Grau* *Classe* *Demo* *Plano Referencial*

1.01.03.07	Adiantamentos a Empregados	4	S
3.3 1.01.03.07.0001	Salarios	5	A
3.4 1.01.03.07.0002	13o Salario	5	A
3.5 1.01.03.07.0003	...	5	A
1.01.03.08	Empretimos a Empregados	4	S
3.7 1.01.03.08.0001	...	5	A
1.01.03.09	Tributos a Recuperar/Compensar	4	S
3.9 1.01.03.09.0001	IPI a Recuperar	5	A
4.0 1.01.03.09.0002	ICMS a Recuperar	5	A
4.1 1.01.03.09.0003	Imposto de Renda Retido na Fonte	5	A
4.2 1.01.03.09.0004	Imposto de Renda Pago por Estimativa	5	A
4.3 1.01.03.09.0005	Contribuicao Social sobre o Lucro Pago por Estimativa	5	A
4.4 1.01.03.09.0006	Tributos Pagos a Maior ou Indevidamente	5	A
4.5 1.01.03.09.0007	...	5	A
1.01.04	Aplicacoes Financeiras	3	S
1.01.04.01	Aplicacoes Financeiras com Rendimentos Pos Fixados	4	S
4.8 1.01.04.01.0001	...	5	A
1.01.04.02	Aplicacoes Financeiras com Rendimento Prefixados	4	S
5.0 1.01.04.02.0001	...	5	A
1.01.04.03	Acoes	4	S
5.2 1.01.04.03.0001	...	5	A
1.01.04.04	Debentures	4	S
5.4 1.01.04.04.0001	Valor Nominal	5	A
5.5 1.01.04.04.0002	(-) Desagio a Apropriar	5	A
5.6 1.01.04.04.0003	...	5	A
1.01.05	Estoques	3	S
1.01.05.01	Mercadorias, Produtos e Insumos	4	S
5.9 1.01.05.01.0001	Mercadorias para Revenda	5	A
6.0 1.01.05.01.0002	Materias-Primas	5	A
6.1 1.01.05.01.0003	Material de Acondicionamento	5	A
6.2 1.01.05.01.0004	Outros Materiais de Consumo Industrial	5	A
6.3 1.01.05.01.0005	Produtos Acabados	5	A
6.4 1.01.05.01.0006	Produtos em Elaboracao	5	A
6.5 1.01.05.01.0007	...	5	A
1.01.05.02	Almoxarifado	4	S
6.7 1.01.05.02.0001	Almoxarifado de Manutencao	5	A
6.8 1.01.05.02.0002	Almoxarifado Administrativo	5	A
6.9 1.01.05.02.0003	...	5	A
1.01.05.03	(-) Provisao para Ajuste do Estoque ao Valor de Mercado	4	S



[Handwritten signature]

EMPRESA: LUCAS VICTOR FACUNDES SOARES LTDA
 Livro: 2 FOLHA(S): 59

INSCR. EST.: 125430817
 ANALITICO -

CNPJ/CEI: 28829259000169
 Emissão: 24/08/2023

C/Dig *---Conta---* *-----Nomenclatura-----* *Grau* *Classe* *Demo* *---Plano Referencial---*

7.1	1.01.05.03.0001	(-)	5	A
	1.01.06	Despesas Pagas Antecipadamente	3	S
	1.01.06.01	Despesas de Meses Seguintes	4	S
7.4	1.01.06.01.0001	Premios de Seguros a Apropriar	5	A
7.5	1.01.06.01.0002	Assinaturas e Anuladas	5	A
7.6	1.01.06.01.0003	...	5	A
	1.01.06.02	Despesas do Exercício Seguinte	4	S
7.8	1.01.06.02.0001	Premios de Seguros a Apropriar	5	A
7.9	1.01.06.02.0002	Assinaturas e Anuladas	5	A
8.0	1.01.06.02.0003	...	5	A
	1.02	ATIVO REALIZAVEL A LONGO PRAZO	2	S
	1.02.01	Clientes	3	S
	1.02.01.01	Duplicatas a Receber	4	S
8.4	1.02.01.01.0001	...	5	A
	1.02.01.02	(-) Duplicatas Descontadas	4	S
8.6	1.02.01.02.0001	(-) ...	5	A
	1.02.01.03	(-) Creditos Venc. e Nao Liq. (Lei no 9.430/96, art. 10, II)	4	S
8.8	1.02.01.03.0001	(-)...	5	A
	1.02.02	Investimentos	3	S
	1.02.02.01	...	4	S
9.1	1.02.02.01.0001	...	5	A
	1.02.02.02	...	4	S
9.3	1.02.02.02.0001	...	5	A
	1.02.02.03	...	4	S
9.5	1.02.02.03.0001	...	5	A
	1.02.02.04	...	4	S
9.7	1.02.02.04.0001	...	5	A
	1.02.02.05	Consortio	4	S
9.9	1.02.02.05.0001	Consortio	5	A
	1.02.02.06	Titulos de Capitalizacao	4	S
10.1	1.02.02.06.0001	Ourocap	5	A
	1.02.02.07	Emprestimos Compulsorios	4	S
10.3	1.02.02.07.0001	Obrigacoes da Eletrobras	5	A
10.4	1.02.02.07.0002	Creditos da Eletrobras	5	A
10.5	1.02.02.07.0003	Emprestimo Compulsorio s/ Combustiveis e Veiculos	5	A



[Handwritten signature]

Sistema Contabilidade Geral

** PLANO DE CONTAS **

FRIM & SOFT-ATA

EMPRESA...: LUCAS VICTOR FACUNDES SOARES LTDA
 Livro...: 2 FOLHA(S)...: 60

INSCR. EST.: 125430817
 ANALITICO -

CNPJ/CEI: 28829259000169
 Emissão: 24/08/2023

C/Dig	*---Conta---	*-----Nomenclatura-----*	*Grau*	*Classe*	*Demo*	*--Plano Referencial--*
10.6	1.02.02.07.0004	(-) Provisao para Perdas	5	A		
10.7	1.02.02.07.0005	...	5	A		
	1.02.02.08	Tributos a Recuperar	4	S		
10.9	1.02.02.08.0001	...	5	A		
	1.02.02.09	Despesas Pagas Antecipadamente	4	S		
11.1	1.02.02.09.0001	...	5	A		
	1.02.02.10	Depositos por Incentivos Fiscais	4	S		
11.3	1.02.02.10.0001	Finor	5	A		
11.4	1.02.02.10.0002	Finam	5	A		
11.5	1.02.02.10.0003	...	5	A		
	1.03	ATIVO PERMANENTE	2	S		
	1.03.01	Investimentos	3	S		
	1.03.01.01	Controladas e Coligadas-Equivalencia Patrimonial	4	S		
11.9	1.03.01.01.0001	Controlada "A" - Valor Patrimonial	5	A		
12.0	1.03.01.01.0002	Controlada "A" - Agio na Aquisicao	5	A		
12.1	1.03.01.01.0003	(-) Controlada "A" - Amortizacao Acumulada do Agio	5	A		
12.2	1.03.01.01.0004	(-) Controlada "A" - Desagio na Aquisicao	5	A		
12.3	1.03.01.01.0005	Controlada "A" - Amortizacao Acumulada do Desagio	5	A		
12.4	1.03.01.01.0006	...	5	A		
	1.03.01.02	Controladas e Coligadas - Custo Corrigido	4	S		
12.6	1.03.01.02.0001	...	5	A		
	1.03.01.03	Outras Participacoes Societarias	4	S		
12.8	1.03.01.03.0001	...	5	A		
	1.03.01.04	Participacoes por Incentivos Fiscais	4	S		
13.0	1.03.01.04.0001	Finor	5	A		
13.1	1.03.01.04.0002	Finam	5	A		
13.2	1.03.01.04.0003	...	5	A		
	1.03.01.05	Imoveis Nao Destinados ao Uso	4	S		
13.4	1.03.01.05.0001	...	5	A		
	1.03.01.06	Outros Investimentos Permanentes	4	S		
13.6	1.03.01.06.0001	Obrigacoes da Eletrobras	5	A		
13.7	1.03.01.06.0002	Creditos da Eletrobras	5	A		
13.8	1.03.01.06.0003	Emprestimo Compulsorio s/ Combustiveis e Veiculos	5	A		
13.9	1.03.01.06.0004	Objetos de Arte	5	A		
14.0	1.03.01.06.0005	Caucoes Permanentes	5	A		
14.1	1.03.01.06.0006	...	5	A		
	1.03.01.07	(-) Provisao para Perdas Permanentes	4	S		
14.3	1.03.01.07.0001	(-) CoOontroladas e Coligadas - Equivalencia Patrimonial	5	A		
14.4	1.03.01.07.0002	(-) Controladas e Coligadas - Custo Corrigido	5	A		



[Handwritten mark]

Sistema Contabilidade Geral

** PLANO DE CONTAS **

FRIM & SOFT-ATA

EMPRESA...: LUCAS VICTOR FACUNDES SOARES LTDA
 Livro...: 2 FOLHA(S)...: 61

INSCR. EST.: 125430817
 ANALITICO -

CNPJ/CEI: 28829259000169
 Emissão: 24/08/2023

C/Dig	*Conta*	Nomenclatura	*Grau*	*Classe*	*Demo*	*--Plano Referencial--*
14.5	1.03.01.07.0003	(-) Outras Participações Societárias	5	A		
14.6	1.03.01.07.0004	(-) Participações por Incentivos Fiscais	5	A		
14.7	1.03.01.07.0005	(-) Imóveis Não Destinados ao Uso	5	A		
14.8	1.03.01.07.0006	(-) Outros Investimentos Permanentes	5	A		
14.9	1.03.01.07.0007	...	5	A		
	1.03.02	Imobilizado	3	S		
	1.03.02.01	Imóveis	4	S		
15.2	1.03.02.01.0001	Terrenos	5	A		
15.3	1.03.02.01.0002	Edifícios	5	A		
15.4	1.03.02.01.0003	Construções	5	A		
15.5	1.03.02.01.0004	...	5	A		
	1.03.02.02	Moveis e Utensílios	4	S		
15.7	1.03.02.02.0001	Moveis e Utensílios	5	A		
	1.03.02.03	Maquinas, Equipamentos e Ferramentas	4	S		
15.9	1.03.02.03.0001	Equipamentos Eletrônicos de Processamento de Dados	5	A		
67.8	1.03.02.03.0002	Equipamentos	5	A		
	1.03.02.04	Veículos	4	S		
16.1	1.03.02.04.0001	Veículos	5	A		
	1.03.02.05	Bens Em Operação	4	S		
16.3	1.03.02.05.0001	Instalações	5	A		
67.4	1.03.02.05.0002	Equipamentos Eletrônicos de Processamento de Dados	5	A		
	1.03.02.06	Marcas, Direitos e Patentes	4	S		
16.5	1.03.02.06.0001	...	5	A		
	1.03.02.07	Benfeitorias em Propriedade de Terceiros	4	S		
16.7	1.03.02.07.0001	...	5	A		
	1.03.02.08	Imobilizado em Andamento	4	S		
16.9	1.03.02.08.0001	...	5	A		
	1.03.02.09	(-) Depreciações, Amortizações e Exaustões Acumuladas	4	S		
17.1	1.03.02.09.0001	(-) Depreciações de Edifícios	5	A		
17.2	1.03.02.09.0002	(-) Depreciações de Moveis e Utensílios	5	A		
17.3	1.03.02.09.0003	(-) Depreciações de Maquinas, Equipamentos e Ferramentas	5	A		
17.4	1.03.02.09.0004	(-) Depreciações de Veículos	5	A		
17.5	1.03.02.09.0005	(-) Depreciações de Instalações	5	A		
17.6	1.03.02.09.0006	(-) Amort. e Deprec. de Marcas, Direitos e Patentes	5	A		
17.7	1.03.02.09.0007	(-) Amort. e Deprec. de Benfeitorias em Propr. de Terceiros	5	A		
17.8	1.03.02.09.0008	(-) ...	5	A		
	1.03.03	Ativo Diferido	3	S		
	1.03.03.01	Gastos Pre-Operacionais	4	S		
18.1	1.03.03.01.0001	Administrativos	5	A		



[Handwritten mark]